Biblioteca Universității Iași
BIBLIOTECA UNIVERSITĂȚII IAȘI

No. 6387 — 2 LEI EXEMPLARUL — SAMBATA 1 SEPTEMBRIE 1928

OPINIA

ZIAR POLITIC COTIDIAN

. 500 .
. 300 . . .

ANUNCIURI
se primesc la toate Agențiile de Publicitate și la Administrația ziarului
Iași—Str. Gh. Mârzescu 17

Progres, dar cu măsură

Rănile provocate de marele cataclism mondial, războiul de la 1914—1918, se știe, n'au fost complect vindecate. Dacă câteva din acestea, ca bunăoară ecatombele omenești, întrucât-va s'au cicatrizat, căci omenirea s'a înmulțit, în schimb altele, nu numai că n'au dispărut, dar, ce e mai mult, s'au înrăit.

Și cu toate acestea, cu toate nevoile în mijlocul cărora ne zbatem încă, nu vom putea afirma că progrese nu s'a realizat pe teren atât material cât și intelectual.

Este drept a observa, că cei deprinși cu traiul de după război, nu văd că ceia ce se face astăzi ar fi progrese.

Dar progresul, și progres există, nu se desăvârșește într'un proces de continuă și permanentă ascensiune. El are momente de oprire în loc și chiar de dare îndărăt. Și desigur, aceste momente de reculegere au importanța lor.

Progrese ?... Dar în prezent dacă ne-am uita numai la mijloacele de locomoțiune ?! Până mai ieri se călătorea pe apă și uscat; Astăzi călătoria tinde a se face numai prin aer. Numărul avioanelor și raidurilor aeriene crește zilnic.

Abundența și însemnătatea vehiculilor vechi dispare treptat. Se poate deci de pe acum prevedea, că în viitor oamenii vor călători mai mult prin aer.

Dar cum ziceam, progresul are momente de reculegere și revenire. Aceasta o putem mai ales constata în ordinea intelectuală și morală, ca și în cea politică.

Pe câți nu-i auzim astăzi rostind în materie politică: „Ne-am săturat de atâta anarhie și dezordine. Voim disciplină și regulă în activitatea noastră politico-socială ?"

Și dacă băgăm bine de samă curentul de astăzi cam într'acolo merge, observăm că el cere *stăvilirea dezordinei.* Spuneau unii călători, cari au trecut prin Italia despre ordinea, disciplina și regula ce domnește în acea țară și o vedeau ca exemplu.

Apropiem toate acestea de cele ce vedem că tind a se înfăptui și la noi.

Ne gândim, că cei cari îndrumă dirijarea educației și învățăturii în țara noastră, tind a se reintoarce în parte la vechiul sistem școlar.

Se va da în viitor o mai mare importanță cursurilor teoretice. Și în sfârșit se vor lua măsuri pentru introducerea unei ordine deosebite în învățământ. Nu știm dacă acestea vor marca un nou progres, sau vor fi un punct de oprire pentru a dirija progresul în sensul cel bun ?

V. I. RADU

Uraganul din Italia

Milano 31.—Dezastrul din Lombardia a răvășit întreaga provincie și mai ales orașul Monza. S'au descoperit, după potolirea uraganului, zece morți și 50 grav răniți.

Inchisoarea veselă
și ocnașii...amorezați

Un confrate statornic ambițios de a nesocoti scrisul moralizator și necesitatea lui mai ales in momentul de față, vrea să salveze pușcăriașilor sămînța creatoare risipită fără folos. Recunoaștem că intenția este frumoasă și că ar merita, pentru încurajarea natalității ce o dorește, o recompensă oficială.

Dar ne întrebăm: spre a satisface virilitatea ocnașilor și pe apărătorii ei, trebuesc eliberați din temniță toți criminalii și nemernicii societății? Atunci la ce mai folosesc codul penal, și justiția, și penitenciarele?

E drept, torturarea și regimul de foamete sensuală la care sînt supuși arestații, care au simțuri și pofte general omenești, constitue o crimă legal organizată. Pentru înlăturarea acestei barbarii nu pot fi însă desrobiți de pedeapsă toți Gaetanii asasini. S'ar putea, de pildă, să se prevadă zile anumite, cînd pușcăriașii să-și descarce energia sexuală, după norma și formele tradiționale ale voluptății Debușeuri și mijloace de practicare s'ar găsi, slavă Domnului, destule.

Și astfel atît moralizatorii cît și nemoraliștii ar fi satisfăcuți !..

I. COLIN

„OPINIA"
LITERARA ȘI ARTISTICA

Reformă întunecoasă.

S'au înființat gimnazii numai cu trei clase. In modul acesta elevii care au trecut din clasa treia în a patra, au o situație foarte nelămurită. Ei nu știu nici până astăzi dacă vor intra direct în cursul superior, sau vor trebui să facă o clasă suplimentară, sau vor da în toamnă examene de echivalență. Părinții îngrijorați au înaintat ministerului o cerere în acest sens. Răspunsul însă n'a sosit nici până în prezent. Anul școlar se apropie cu pași repezi și lucrurile nu s'au limpezit. Dar oare când se face o reformă, ea trebuie să fie tot atât de obscură ca și un discurs politic? Lumea e datoare să alerge de la inspectorat la gimnaziu și dela gimnaziu la inspectorat, și nimeni să nu poată da vreo lămurire? Procedeul acesta este cu atât mai condamnabil, cu cât se aplică în domeniul cultural. Și noi doară nu ducem lipsa analfabeților !..

I. b.

FAPTE

Intre scriitori.

Poetul german Heine, îndrăgostit pătimaș de o nostimă Gretchen, întâlnindu-se într'o zi cu humoristul Saphir, i-a spus cu înflăcărare:

— „Știi tu, prietine, amorul e un templu măreț, un templu înalt, în care vrei să ajungi tot mai sus, tot mai sus".

Saphir ghicise imediat că amicul său era din nou amorezat. Și cu zâmbetul său de statornică ironie, îi răspunse blajin lui Heine:

— „Da, dar când ajungi în vârf și privești pe pământ, te apucă amețeala și ai vrea să te vezi jos cât mai curând".

Despre temei

Scriitorul francez Paul Valéry, și-a publicat într'o gazetă feminină din Paris, părerea pe

(Continuare in pag. IV-a)

ASPECTE

Seringa d-nei Balabanoff

Intr'o revistă pariziană, Mussolini continuă să-și publice memoriile, acoperind sub o avalanșă de insulte pe foștii săi tovarăși din mișcarea socialistă și căutând—natural—să dovedească lumii întregi că a fost dintotdeauna un profet care pregătea țării sale drumuri nouă pe cari tot el, transformat în luptător, avea să o călăuzească.

Despre grandomania ducelui ne-am ocupat în dese ocaziuni și am subliniat caracteristicele ei patologice; n'am vrut însă niciodată să facem aluzii directe la cauzele acestei grandomanii progresive, socotind că—în definitiv—nu ne prea interesează pe noi să lecuim Italia de boala mussoliniștă, deși prin politica agresivă a d-lui Benito pacea europeană este în permanență periclitată.

Dar pentrucă un italian și-a luat sarcina de a fixa personalitatea ducelui în cadrul ce i se cuvine, avem astăzi dreptul de a pune și sub ochii cititorilor noștri, foaia de observație din care se desprinde cauza furiilor mussolinice, a grandomaniei și a incoherențelor du ale.

Francesco Ciccotti, fost deputat socialist, în camera italiană, fost director al ziarului „Avanti" până în toamna anului 1912, refugiat la Paris de urgia ducelui, răspunde unor afirmațiuni ale d-lui Benito relative la un duel—pe care acesta l-a avut cu Ciccotti; și—natural—d. Benito apare ca erou al duelului pe când Ciccotti ca un laș care a cerut încetarea luptei invocând un atac cardiac.

Din răspunsul lui Ciccotti este interesant următorul pasaj: „Eu nu puteam fi impresionat pe teren de către un Mussolini, pe care l-am văzut căzând leșinat în fața unei femei—doctorița Balabanoff—înarmată cu o seringă cu mercur..."

Seringa cu mercur de care vorbește în perfectă cunoștință de cauză exilatul Ciccotti, explică multe; e inelegant, e puțin omenesc să vorbești de maladiile mai mult sau mai puțin curabile ale cuiva și să utilizezi seringa în contra unui adversar care mânuește spada, pistolul și are la dispoziție tot arsenalul armatei.

Dar când acel adversar pierde dreptul la orice considerație și când cunoașterea maladiilor de care este minat poate explica fenomenele sociale pe cari numai ele le-au creat, a le discuta public nu este nici o ineleganță, nici o lipsă de cavalerism.

Astfel, se confirmă un diagnostic pe care noi l-am pus de mult ducelui dela Roma, apucat din când în când de accese de furie și suferind permanent de grandomanie. Poporul italian, —tânăr, entuziast, vioiu, simpatic și mai ales sănătos—cum poate tolera să fie condus de un bolnav fricos și gata să leșine înaintea unei seringi cu mercur?

G. SPINA

Pacea lumii

Semnarea pactului Kellogg

Primul care a pus iscălitura, a fost d. Stresemann (la masă, in mijloc)

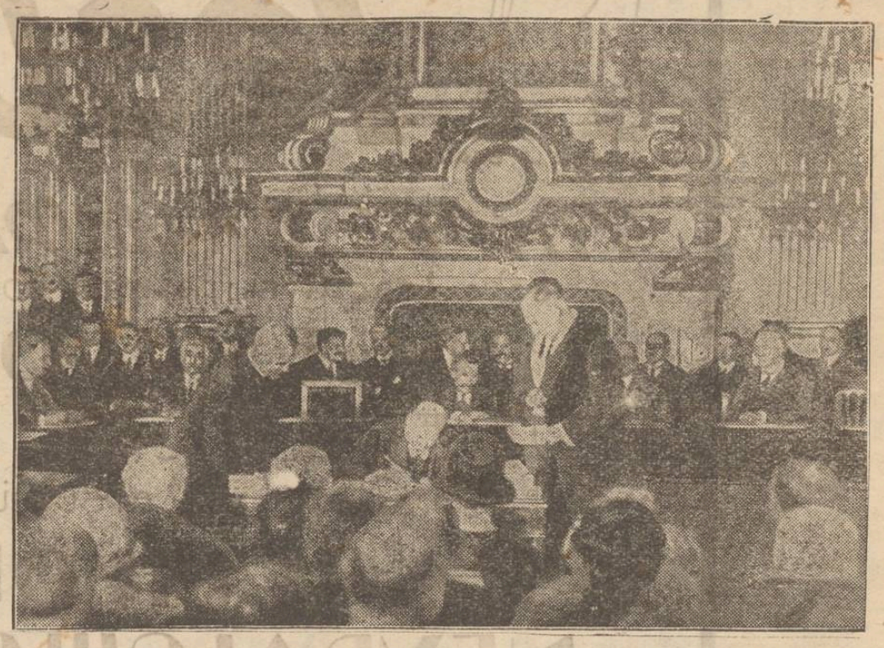

Din toată lumea

Lupta impotriva norilor. — Doi profesori americani Waren și Baneroft, al căror renume este bine cunoscut în lumea științifică, au reușit să descopere un mijloc pentru risipirea nourilor. Această minune se face prin ajutorul unor grămezi mari de nisip, care se încarcă cu electricitate cu o tensiune de 10.000 volți. Nisipul este apoi împrăștiat în regiunea înourată. Totul nu durează de cât 10 minute. Prin acest procedeu se poate îndepărta și o ceață până la 500 metri desime, precum și cârduri întregi de nouri de pe o suprafață de mii de metri pătrați.

Ce nu pot americanii ?...

*

Cea mai veche scrisoare de dragoste. — In muzeul Britanic din Londra se păstrează o scrisoare, care pare a fi cea mai veche scrisoare de dragoste din lume. Ea e scrisă de un prinț chaldeian către o prințesă egipteană.

Textul săpat în cărămidă, cuprinde o foarte frumoasă declarație de amor, demnă de vremurile noastre, și care se termină cu o cerere în căsătorie, ceiace nu-i prea modern !..

*

O inviere curioasă. — In orășelul Wolcovischi din Polonia a murit o tânără fată. Pe când bocitoare le o îmbrăcau în haine de mireasă (după obiceiu), moarta a înviat; dar văzând în jurul ei o mulțime de bocitoare, s'a speriat și a recăzut într'un leșin prelung.

Cei prezenți speriați și ei la rândul lor de această neașteptată înviere, au luat-o la fugă pe străzi.

Un medic pus la curent cu acest caz, a readus în simțire fata, prea târziu însă, căci ea înebunise de spaimă.

In pag. III-a
Ultima Oră

7001 sărutări

In Polonia e un obicei ca la nuntă mireasa să sărute după cununie pe fiecare invitat.

De curând, la o nuntă din Varșovia, mireasa a sărutat nu mai puțin de 7001 invitați, în timp de patru ore.

Un adevărat record, și încă unul nu tocmai neplăcut !..

Monstrul văzduhului
Cel mai mare dirijabil din lume

La Londra s'a concept planul construcției unui dirijabil uriaș „R—101" care va fi întrebuințat să facă cursa între Anglia și Indiile britanice.

Acest dirijabil, va avea 220 metri lungime și 39 metri în lățime; greutatea sa va fi de aproape 150 tone și va putea lua pe bordul său 100 de pasageri pe cari îi va transporta cu viteza medie de 100 kilometri pe oră.

Acest monstru aerian va avea o capacitate de 141.555 metri cubi; el va fi umflat cu hidrogen introdus în 16 baloane.

Dirijabilul „R—101" va fi pus în mișcare de 5 motoare, cu o forță de 600 H.P. fiecare. El va avea și un confort complect, alcătuit din: cabine, bucătărie, sufragerie, salon, fumoir, baie, sală de joc și dans, cinematograf, concerte, un cabaret luxos precum și o vastă bibliotecă.

Pentru a evita pericolele unui incendiu, motoarele nu vor întrebuința esențe, ci uleiuri grele.

Cu timpul vom ajunge poate și în al nouălea cer !...

Cine sînt dușmanii
raidurilor aeriene

Profesorul Jean Lecarme, șeful secțiunei de fizică dela conservatorul național de arte și meserii din Paris, în urma unor minuțioase studii, a găsit explicația cauzei pentru care nu pot reuși expedițiile la polul nord.

Astfel, el spune că aeroplanele nu-și pot continua sborul neștingherite în aceste regiuni, din cauză că electricitatea statică provenită din frecarea aparatului de aerul înconjurător face ca acul magnetizat al busolei, să se schimbe neîncetat, ceiace determină ca pilotul să se rătăcească.

In al doilea rând, cristalisarea uleiuri or din cauza frigului, produce paralizarea mersului avionului. Și apoi, dacă se mai adaugă că însăși zăpada ghiața și ceața care se depun pe aeroplan provoacă îngreuierea sa, desigur că ecuația de echilibru e întrecută și e fatal atunci, ca să urmeze căderea aparatului.

Lecarme explică că tocmai din această ultimă cauză, și-au găsit moartea anul trecut, aviatorii Nungesser și Coli.

Știința poate să vie cât de mult în ajutorul curajoaselor păsări sburătoare; ea poate să le pue cum e mai bine la adăpost; asta însă nu înseamnă că natura e învinsă cu totul. Poate cu puțină răbdare, spune savantul profesor, natura va ceda și ea puțin, din tainele ei misterioase. Pentru asta însă trebuie timp, muncă și perseverență.

Studenții români în străinătate

Guvernul francez a cedat un teren la una din porțile Parisului, pentru a se construi palate pentru studenți. Guvernul francez are palat mare pentru studenții lui. Cel Belgian, Englez, Japonez etc. aproape națiunile și-au construit palate pentru studenții lor și astăzi există cetatea studențească (Cité Universitaire) unde studenții au tot confortul; bibliotecă, restaurant, teren de joc, sport, săli de băi, basinuri de înot, mă rog, totul necesar liniștei și studiului rațional, fără a se surmena, fără a suferi mizeria. Astea toate în schimbul unei taxe foarte mici în raport cu scumpetea vieții.

Englezii, belgienii, francezii și multe naționalități, pe care nu le înșir fiind prea multe, au toate la îndemână ca să studieze la Paris, fără ca să-i coste prea mult, fără ca să îndure tot felul de lipsuri și nevoi.

Ei bine ce-a făcut guvernul românesc pentru studenții lui în străinătate? Trei lucruri:

1) a acordat burse la studenți și schimb valutar

2) a trimis o circulară prefecturilor ca să nu se elibeze pașapoarte studenților, care nu vor putea dovedi că părinții lor au de unde suporta întreținerea în străinătate și

2) a votat o hotărâre într'un consiliu de miniștrii, precum ca să se acorde o sumă de bani pentru a se construi un palat în la „Cité Universitaire" pentru studenții români.

Să analizăm cele trei puncte ca să fim lămuriți.

Luăm primul.

Bursele și schimbul nu le ia nici un student să ac și e ușor controlabil, dacă citești, cum am citit eu, lista studenților cu bursă, dacă cunoști, cum cunosc eu, pe acei ce o au la Paris.

Nu voiu cita nume, dar voiu expune un caz.

Este la Paris un student foarte meritos căci îi s'a publicat în cunoscuta revistă «Europa" unde scrie Georges Duhamel, nuvela intitulată „Petrol" tradusă în franceză de d. Nicolae Iorga. Acest student, numele căutați-l în „Europa", trăește la Paris în Paris în mizerie, face pe secretarul la „Asociația studenților români la Paris", plătit cu 300 fr. lunar. A alergat la Legație, Consulat, la fețe înalte, dar nu i s'a făcut nimic și doarme în fiecare seară la alt prieten, ca să nu doarmă sub podurile Senei.

*

Al doilea punct, care e cel mai eficace, suprimă dintr'odată toate bucuriile. Nu dai voie săracilor să iasă din țară și după aceia nu mai ai să-ți bați capul cu ei. E minunat, ingenios. România n'are nevoie de studenți care doresc să se specializeze, să aprofundeze la laboratoriile din streinătate chestiile științifice, să se lumineze în occident și să urmărească progresul. Și dacă are nevoe de acești cercetători prin universitățile streine, nu face apel la calici. Noi sântem țară bogată și săracii nu au decât să steie acasă. Is plictisitori și săracii îștia.

Cine-i pune să studieze; cine-i pune să se ducă în străinătate ca să lucreze în birouri, de gustul studiului; cine-i pune să se obosească în munci manuale ca să poată să se hrănească cu studiul, cu lumina occidentului ?

Mă rog, cine ? Și pentrucă's proști, plictisitori insistenți și se încăpățânează să plece cu toate că știu că nimeni n'o să-i ajute, de cât speranța în viitor, guvernul o să le bage mintea'n cap și o să le închidă ușa 'n nas. Nu le dă pașaport !

Inainte era suficient să semnezi o declarație în care spuneai că renunți la subvențiile țării; acuma nu ai voie să pleci: străinătatea ajută pe acei săraci, noi le închidem granițele, noi sântem mai radicali: *suprimăm calicii* care chiar dacă nu cer nimic guvernului, face cicâ de râs țara în străinătate. Nu știu în ce fel o fac de râs, când arată străinătății că studenții români sânt muncitori, studenți buni, chiar cu mizeria pe care o îndură ?

Poate fac de râs guvernul care nu-i ajută ? Asta, da. Și asta dovedește streinătății că guvernul e nepăsător—asta justifică închiderea graniței.

Dar să luăm punctul trei.

*

La ce mai servește palatul la „Cité Universitaire", când n'ai să ai pe cine adăposti, n'ai să ai studenți; căci să nu credeți că acei bogați, acei care au burse o să se bage în palatul studențesc,—unde ești supraveghiat dacă ești în regulă cu studiile, dacă nu ești jucător de cărți, dacă nu repeți anul. Pentru cine palatul, când săracii stau în țară ?

Și apoi s'a votat principiul construirii, dar construcția are să fie gata, când ? adică mai bine zis când are să înceapă construirea ?

Poate nepoții noștri, când o să studieze ei la Paris, o să aibă gata palatul și încă...cu o condiție: să fie bogați, că altfel nu pleacă din țară.

L. D. RĂDUCĂNEANU
Drd. Fac. Medicină din Paris

CAPRICIILE MODEI

Toca-[illegible], este ultima creație a marilor magazine din străinătate. Pălăria simbolizează un avion învăluit în ceață, adecă într'un voal fin țesut din fire de matasă. In epoca tuturor raidurilor, moda aceasta s'a lansat repede.

Testa

IN

TIMPUL CĂLDURILOR

este leacul și pavăza contra

MIGRENELOR

DURERILOR DE CAP

datorite insolațiunei, arșiței soarelui

RĂCELILOR

și

NEVRALGIILOR

pricinuite de rădușală și curente inevitabile

De vânzare la toate farmaciile și drogueriele din România

Liceele „M. Kogălniceanu"

Liceul de fete: *str. Căp. Păun No. 8*

Liceul de băeți: *str. C. A. Rosetti No. 8*

Școala Comercială Superioară de băeți: *strada C. A. Rosetti No. 8*

Școli cu drept de publicitate.

Elevele și elevii acestor școli au aceliași drepturi ca ce de la școlile statului.

Inscrierile se fac în orice zi de la 8-12 a. m., de către părinții elevilor:

1) In clasa I-a liceală, elevele și elevii se înscriu fără examen de admitere, prezentând actul de naștere, vaccină și studii.

2) In celelalte clase, elevii noi vor prezenta aceleași acte.

3) Iar elevii vechi sunt obligați să fie reînscriși de părinți până la 5 Septembrie, în caz contrar reînscrierea se va putea face numai prin Ministerul Instrucției.

Inscrierele se fac de părinți sau tutori aducând și taxa.

Pentru fete:	*Pentru băeți:*
în str. Căp. Păun No. 8	*în str. C. A. Rosetti No. 8*

La școala superioară de comerț se primesc elevii promovați a 4 clase de liceu, sau a 3 clase de liceu ce vor avea în Septembrie examenul de absolvire a gimnaziului sau elevii absolvenți ai școalei comerciale elementare, cari vor da examenul de diferență de gimnaziu la aceasta școală.

DIRECȚIUNILE

Sobe de faianță și teracotă din renumita fabrică

Meissner Ofen u. Porzellan Fabrik

Meissen Germania

vinde cu prețuri ieftine, gata montate

MOȘES SOBE la ad-ția ziarului „Opinia"

Chemat printr'o c. p. vin imediat la domiciliul clienților.

Fac înlesniri de plată.

De asemenea, plăci de faianță (majolică) pentru camere de baie și pardoseli.

Metrul patrat de plăci albe, gata montat 1000 lei.

LICEUL DE FETE

„Elena Odobescu"

al Societății Ortodoxe Naționale

Școală cu drept de publicitate

Personal de supraveghere strein, francez și german.

Informațiuni pentru înscrieri și reînscrieri se iau la cancelaria institutului din strada Lascar Catargi No. 22, între orele 9—12 și 4—6.

Inscrierile pentru cl. I se fac fără examen.

CERETI LA TOATE MAGAZINELE DE VAPSELE

Ulei de in Fert special

dela FABRICELE

„ASSAN"

BUCUREȘTI, Furnisoarea Curței Regale,

în bidoane originale a 5 și 10 Kgr.

Garantat bun pentru orice lucrări

Ştiri şcolare

La Seminarul Veniamin Costache a sosit de la ministerul cultelor confirmarea, ca profesor de științi religioase a S. S. părintelui I. Negoiță, transferat de la seminarul de Huși la cel din Iași.

P. S. Sa urmează a lua și direcțiunea seminarului, pe ziua de 1 Octombrie, post liber prin avansarea părintelui Iordăchescu ca profesor universitar la fa. de teologie din Chișinău.

— Examenele de corijență ai elevilor seminarilor se vor începe în ziua de 10 Septembrie după terminarea examenelor de burse.

— Pentru concursul de bursieri dela senior s'au înscris până în prezent 70 de candidați. Sunt vacante 35 locuri, pentru clasa I. La clasele superioare, sunt libere pentru anul școlar curent, 22 de locuri pentru solvenți. La clasa I nu se admit solvenți.

— D. Popeea, insp ctor șef al regiunei XIII școlară s'a înapoiat din concediu.

Astăzi dimineață d-sa a procedat la clasarea cererilor de intrări în învățământul secundar. Sunt 400 cereri pentru 150 posturi în întreaga circumscripție.

— Examenele de corigențe ale elevilor școlii comerciale elementare se vor ținea la șc. comercială cursuperior, între 5—10 Septembrie.

— Ministerul de instrucție a decis ca examenele de tranziție conform noii legi a învățământului pentru clasa IV de liceu să se ție la reședința inspectoratului școlar al circumscripției Iași în ziua de 22 și 24 Septembrie.

Dacă numărul înscrișilor trece de 40 se vor forma comisiuni speciale și la alte reședințe.

— Inscrierile la examenele de bacalaureat a candidaților vechi, se primesc până la 5 Sept. la inspectoratul regional.

— La 17 Sept. se va face înscrierea elevilor ce au trecut examene între 5—15 Sept. în clasele respective sau la examenele de admitere în clasa V sau la examene de tranziție pentru clasa VIII.

Examenul de tranziție pentru clasa VIII se țin dela 18—21 Septembrie—iar cele de bacalaureat între 25 Sept.—10 Octombrie. Cursurile secundare încep la 24 Sept.

— D. Inspector școlar Popovici Podașcă va prezida examenele de limba română, ce se vor ținea pentru învățătorii minoritari la 5 Septembrie în Iași la școala Carol I.

Local pentru

CABINET DENTAR

BINE INTRODUS

De închiriat în str. Nicolina 16, predabil de la 26 Octombrie 1928. Adresați vă la proprietar în același imobil.

Epitropia Generală a Casei Spitalelor și Ospiciilor Sft. Spiridon din Iași

Face cunoscut că în ziua de 4 Septembrie a.c. ora 10 a. m. va ține licitație publică în cancelaria acestei Epitropii, pentru darea în întreprindere a lucrărilor de instalație a cuvetelor de apă, în sălile clinicei Medicale a II-a dela Spitalul Central din Iași.

Valoarea lucrărilor după deviz este de 116.000 lei.

Garanția provizorie va fi de 5.000 lei, în numerar, ori efecte garantate de stat, iar cea definitivă de 6 la sută la suma ce va rezulta la licitație.

Devizul lucrărilor, condițiunile speciale și generale, se pot vedea în orice zi de lucru, la Serviciul Technic.

Art. 72—83 din legea contabilității publice, vor fi aplicabile la licitație.

DOCTOR

Dora Ooslowsky

MAMOȘ

de la clinicile din *Paris* și *Montpellier*

BOLI DE FEMEI, NAȘTERI

Consult. 3—6 p. m.

Strada Cuza Vodă No. 16

DOCTOR

N. L. Birnberg

Specializat la Paris

Boli interne, boli de femei Nașteri

Tratamentul bolilor de inimă, plămâni

Curenți de înaltă Frecvență

IAȘI—STR. CUZA VODA No. 1 (vis-a-vis de Farmacia Jelea)

Consult. 10-12 a. m. și 3-7 p. m.

Pentrusăraci zilnic gratuit.

Doctor A. Dascăl

BOLI de COPII și INTERNE VENERICE și SIFILIS

Tratamentul radical al Blenoragiei acute și cronice. Injecțiile intravenoase cu Neosalvarsan

Consult. și tratament: 10—12 a. m. și 2—8 seara

Iași, str. Cuza Vodă 42 (casele Cristofor) vis-a-vis de Camera de Comerț

Circumciziatorul (Moel)

Simcha Segal

Modern și religios execută operația Circumcizigi rituală, conform cu prescripția medicală.

Iași, str. Sft. Lazăr No. 21

Carnet teatral

Prima scenă moldovenească

își deschide porțile

Pentru premieră: „Miron Costin", piesă istorică în 5 acte, în versuri, de Vasile Cosmovici.-Cîteva precizări

Conformându-se unei trainice și vechi tradiții, teatrul ieșan își deschide mâine seară porțile, înfățișându-ne o lucrare originală o răposatului scriitor originar din Iași Prof. *Vasile Cosmovici.*

*

Dacă frământări necurmate a cunoscut Țara Moldovenească în toate secolele, un secol cu adevărat frământat însă poate fi socotit cel al XVII-lea. Se schimbau domnii dela an la an, de multe ori și la fiecare lună. Boerimea împărțită în partide, se închina când turcilor, când polonilor, iar tatarii nu mai părăseau Bugeacul, prădând și jefuind țara în lung și în lat. In 1684, a fost ridicat în scaun, Constantin Cantemir, boer pământean, nestiutor de carte...

Pătimind de viciul băuturei, Cantemir, lăsa treburile domniei pe seama câtorva boeri nărăviți în rele și a Fanarioților aduși în țară de Iordache Russet, marele vistiernic.

Se înmulțeau birurile pe capul țărănimei, drumurile gemeau de hoți...

Singurii boeri cu dragoste de țară, frații Costin, Miron și Velișcu îi spuneau Domnului răspicat:

— *„Măria-Ta, mai des cu paharele și mai rar cu orândueliile".*

Fanarioții lui Iordache Russet, au pus iscoadă între boerii pământeni pe boerul Țăfescu, zis Frige-Vacă, părându-i lui Cantemir că vrea să-l răstoarne din domnie. Velișcu și alți boeri pământeni, sunt ridicați de la o nuntă, legați și aduși la Iași. Cantemir, după ce-l bate pe Velișcu cu buzduganul în frunte, puse să-l decapiteze.

Cantemir-Vodă, s'a potrivit, sfatului Fanarioților și a trimis pe Macri, vătaful Pahărniceii care i-a și tăiat capul, lui Miron Costin neîngăduind bătrânului cronicar nici să-și îngroape nevesta, la căpătâiul căreia sluțitorul domnesc l'a găsit plângând.

Acest sângeros episod e prins în frumoase versuri și dramatizat de *Prof. V. Cosmovici.*

Piesa ne va fi tălmăcită de toți fruntașii scenii locale, d-nii: *I. C. Damira* (Const. Cantemir), *S. Morcovescu-Teleajen* (Miron Costin), *M. Popovici* (Iordache Russet), *V. Boldescu* (Mavropol), d-na *Any. Braesky* (Domnița Sevasta) și d-ra *Eug. Dimitriu* (Ruxandra).

Piesa cu montare nouă are o muzică specială, scrisă de Prof *C. Nosek.*

D-l *Aurel Ghițescu* a pus lucrarea în scenă, căutând să-i dea întreaga atmosferă a vremii, iar regia care a căzut în sarcina d-lui *Vlad Cuzinsky* va fi pildnică față de resursele teatrului ieșan.

m. gr.

INFORMAȚII

x *Incendii în județ.* — Un incendiu a distrus alaltă ieri, recolta săteanului C. Mihailescu din com. Unteşti-Iaşi, producându-i pagube însemnate.

In urma cercetărilor făcute s'a stabilit că focul a fost pus de către sătenii Chirilă Chiper și Gh. și Toader Minău; care erau certați cu Mihailescu.

Incendiatorii au fost arestați și aduși la Iași, urmând să fie înaintați parchetului.

Un alt incendiu a distrus recolta proprietarului T. Nucă, dela moșia Șoldana (Iași). producându-i pagube de 500.000 lei.

x Autoritățile din Fălticeni, au arestat pe casierul gării Cuza Vodă, care a defraudat o însemnată sumă de bani, în dauna Statului.

Casierul a fost depus la arestul preventiv.

x Intrucât prețul vitelor a scăzut din nou, e probabil că primăria va revizui iarăș prețurile cărnei.

ECRANUL

x Intr'un vagon c. i. r. din Bucium-Iași, s'a găsit cadavrul lucrătorului P. Arlesch, dela depozitul de Fero-chimie.

In urma cercetărilor făcute s'a stabilit că numitul lucrător a murit din cauza beției.

El este de loc din Tighina.

x Haralamb Alexandrescu perceptorul Percepției Copou a fost avansat șef de secție și transferat ca perceptor la Circ. III Iași Nastase Alexandrescu, transferat în serviciul interior la Administrația Financiară.

x Eri dimineață un avion „Potez" s'a răsturnat pe aerodromul grupul I aviație Iași, din cauza unei roți desumflate.

D. locotenent Șendreanu care pilota avionul s'a ales cu o leziune ușoară.

x Astă seară la orele 9 se întrunește comitetul provizoriu al federației funcționarilor de Bancă, birou și comerciali, la sediul din srt. Cuza-Vodă, spre a elabora programul pentru unificare.

x D. Ilie Râpă, directorul școalei primare din Epureni-Iași, a fost transferat în aceiași funcțiune, la școala din com. Ungheni, pe ziua de 1 Septembrie.

Dr. M. SPITZER

fost intern al spitalului Sft. Spiridon

Strada Nicolina 10

Boli interne, de copii și venerice

Consult. 8-12 a.m. și 3-7 p.m.

DOCTOR

L. HEITEL

MAMOȘ

De la clinicile din Berlin, Viena Frankfurt

Boli de femei și nașteri

Str. Săulescu 2 (alături de Biserica Talpanari)

Consultațiuni 4—7 p. m.

Pentru săraci gratis zilnic.

DOCTOR

Isac Avram

specializat la clinicile din Pavia, Milano și Genova

Boli interne, Sifilis, Vererice

Băi de lumină (Phototherapie)

Raze Ultraviolete, *Raze* Infraroșii. *Diathermie,*

Electrotherapie: tratament electric prin curent galvanic, faradic, de înaltă frecvență, sinusuidal; endoscopie, cauterizare, masaj vibratoriu, băi hidro-electrice, etc.

strada Costache Negri No. 10 vis-a vis de Farmacia Zfass (Esculap).

Consult. 8-10 a. m.; 3-6 p. m.

DE INCHIRIAT două camere, bucătărie, cameră pentru lemee, 40.000 lei anual în stradela Bărboi 4. liber de la Sft. Dumitru orele 9-12 — 3-7.

DE INCHIRIAT două apartamente cu bucătării și magazii, str. Palat 65.

DE INCHIRIAT de la 26 Octombrie a. c. prăvălia din Piața Cuza-Vodă No. 3, sub Hotel Continental, ocupată actualmente de chiriașul I. Beiner.

DE INCHIRIAT două camere mobilate cu intrări separate în str. Lăpușneanu No. 35 în curte jos la Elisée.

In jurul conferinței interparlamentare

din Berlin

Un răspuns ziarului „Mișcarea"

Hotărât, confratele „Mișcarea" are un „dinte" în contra noastră. Altfel nu ne putem explica de ce, amestecând pentru a nu știu câta oară numele prefectului de poliție,—ca și cum faptul că d-sa este coproprietarul titlului ziarului nostru, l'ar obliga să facă oficiul de secretar de redacție al „Opiniei"—confratele nostru local ține neaparat, printr'o notiță publicată aseară să intre iarăși în polemică cu noi.

Motivul acestui „dinte" este greu de înțeles. Ziarul nostru potrivit liniei sale de conduită de până acum, a rămas ceia ce a fost ani de-arândul, un ziar independent și ca atare nu poate publica numai acele știri sau articole, care convin confratelui nostru și mai ales—ceia ce îi ustură în deosebi pe unii dintre colaboratorii „Mișcărei" — nu poate să se ocupe de cât de acele persoane, pe care le socotește că sunt demne de o atare solicitudine.

Criteriul de apreciere? Probitatea materială și morală în primul rând.

Și pentru a reveni la notița de aseară. Ce ne reproșează „Mișcarea"? Că am publicat știrea, pe care au publicat-o și atâtea alte ziare din capitală, cum că delegația românească la conferința interparlamentară de la Berlin n'a avut un aspect occidental.

Să precizăm.

Nimănui nu i-a venit de sigur în gând, ca să conteste succesul pe care l'a avut d. M. Djuvara, distins fruntaș al partidului liberal, la această conferință.

De cât un lucru, la acea conferință din delegația românească făceau parte și câțiva deputați naționali-țărăniști, iar printre chestiunele la ordinea zilei figura și chestiunea crizei parlamentarismului. O chestiune cari dăinuește de trei ani de zile în programul conferinței, fără ca ea să fi putut fi desbătută până acum. Din partea noastră era înscris încă din anul trecut ca să susție teza românească —îi cerem ertare de a fi nevoiți să-l amestecăm și pe d-sa în această discuție—d. deputat P. Dragomirescu.

Ori în ședința plenară a delegației românești, d. Virgil Madgearu a amenințat că, dacă cineva va lua cuvântul în această chestiune, d-sa se va ridica pentru a susține teza contrară aceleia, care avea de partea sa asentimentul întregei delegațiuni. Și firește că în fața unei atare amenințări România nu și-a mai spus cuvântul în această chestiune.

In astfel de condițiuni se mai poate oare vorbi de mult trîmbițata lojalitate național—țărănistă și se mai poate oare spune că delegațiunea noastră n'a avut un aspect dintre cele mai balcanice?

Iată atâtea lucruri pe care confratele „Mișcarea" nu poate să le înțeleagă.

Dar poate că dacă informatorii confratelui nostru ar fi știut sa se folosească la Berlin cel puțin de limba franceză, pentru a nu mai vorbi de cea germană, atunci de sigur că „Mișcarea" ar fi înțeles mai exact cele ce s'au petrecut la conferința interparlamentară din capitala Reichului.

ULTIMA ORA

LIGA NAȚIUNILOR ȘI CHESTIA OPTANȚILOR

UNGURII SE AGITĂ IARĂȘI

Genèva 31.—Nota guvernului român ca răspuns guvernului maghiar în chestia optanților, a fost trimisă ieri consiliului Ligii Națiunilor.

Ungurii afirmă că nota nu cuprinde elemente noui, ci numai aceiaș ofertă de negocieri directe. Dacă Liga Națiunilor nu va verifica chestiunea, contele Apponyi, delegatul maghiar a anunțat că va face noui declarațiuni amănunțite.

*

Geneva 31. — Consiliul Ligii Națiunilor, în a 5-a ședință secretă, s'a ocupat de chestiuni administrative și financiare.

Delegatul italian Scialoja a făcut un referat asupra codificării dreptului internațional. Deasemenea a prezentat un raport contra falsificării bancnotelor.

Mare contrabandă

descoperită la Constanța

Constanța 31.—Autoritățile au descoperit o mare contrabandă pe vaporul german Stettin sosit la Constanța. S'au găsit 30 de lăzi cu cărți de joc și foiță de țigară. Aceste produse aparțin „Agenției maritime unite".

S'a aplicat contrabandiștilor o amendă de un sfert milion lei.

Indrăzneață spargere în Tg. Cucului

la un magazin de coloniale

O spargere de o rară îndrăzneală s'a săvâșit astă no pte în strada Cucu.

Răufăcători rămași necunoscuți s'au introdus în magazinul de coloniale al d-lui Carol Horovitz din str. Cucu 62, prin spargere ușei.

Odată pătrunși înăuntru, hoții au încercat să spargă cassa de fer, unde se afla suma de 350.000 lei. Nereușind s'o deschidă cu o cheie, ei au răsturnat cassa și au căutat să-i distrugă fundul, pentru a putea scoate banii.

Insă hoții n'au reușit să ajungă până la bani, pentrucă făcând zgomot, ei au fost simțiți.

*

In pericol de a fi prinși, spărgătorii au lăsat sculele și au dispărut.

Toate cercetările din cursul nopții pentru prinderea lor, n'au dus la nici un rezultat.

Astăzi dimineață d. comisar N. Dimitriu, șeful circ. III, a început cercetările stabilind că unul din spărgători nu poate fi străin de magazinul d-lui Horovitz, întrucât se știa că în cassa se aflau 350.000 lei.

Cercetările continuă.

REP.

Ultimile pregătiri

pentru proclamarea regatului albanez

Tirano 31. Ahmed Zogu este ovaționat de o lume imensă care îl strigă „rege". Poporul a trimes o delegație la adunarea Constituantă cerându-i să accelereze lucrările.

Un aeroplan italian a zburat eri de mai multe ori deasupra orașului Tirana, împrăștiind în toată capitala foi volante pe care se afla scris: *„Trăiască regele Ahmed Zogu, trăiască poporul albanez".*

Proclamarea Albaniei ca regat se va face Duminecă, după ce se vor aduce Constituției modificările necesare. Tot Duminecă guvernul albanez își va prezenta demisia.

Avionul lui Amundsen

a fost găsit

Oslo 31.— Ziarul norvegian „Achtenblade" anunță că, în urma nouilor cercetări ce s'au făcut în ultimul timp cu o deosebită asiduitate, a fost descoperit avionul lui Amundsen. Aeroplanul a fost găsit lângă localitatea Vesteraalen, de pe insula Lofoden. Această insulă se află la Nord de cercul polar.

Despre Amundsen însă nu se știe nimic.

Incăerare sângeroasă

între poliție și comuniști

Berlin 31. — Eri au avut loc ciocniri sângeroase între poliție și luptătorii comuniști. Incăerarea luând proporții, doi polițiști au tras focuri de revolver, rănind două persoane.

S'au operat mai multe arestări.

Pregătiri pentru înmormântarea

lui Mișu Cantacuzino

București 31. — Din ordinul d-lui procuror Artimiu, corpul neînsuflețit al lui Mișu Cantacuzino a fost dus la Călimăn și și depus la i fiermeria comunei Râmnicu-Vâlcea, unde s'a procedat la îmbălsămarea lui. Așezat într'un sicriu, ca avrul a fost transportat la București.

Sicriul a sosit în capitală aseară la ora 8.40 și a fost expus pe un catafalac într'o sală a palatului Cantacuzino din calea Victoriei 135.

Catafalcul este înconjurat de mormane de coroane și flori. Lîngă mort stau zdrobiți de durere: d-na Cantacuzino, fiul defunctului și d-na Sturdza.

*

Inmormântarea va loc Sâmbătă rămășițele pământești ale ilustrului dispărut fiind înhumate în vechiul și mărețul cavou Cantacuzino.

Partidul național-țărănesc, al cărui membru era defunctul, pregătește lui Mișu Cantacuzino o înmormântare deosebit de grandioasă. In acest scop au fost convocați la club șefii de culori și sectoare, numeroși fruntași, precum și secretarul organizației.

Deasemenea au sosit în Capitală d-nii Iuliu Maniu și Ion Mihalache. Clubul național—țărănesc a arborat drapelul de doliu. Au mai arborat drapele negre ministerul justiției, palatul de justiție și primăria Capitalei.

Hugo Stines-junior a fost arestat

Berlin 31. — Ziarul „Vossiche Zeitung" anunță că poliția a percheziționat casa lui Hugo Stines junior. E vorba de o mare excrocherie în legătură cu împrumutul de războiu. Fostul secretar al lui Stineă, von Waldov, a fost arestat acum câtva timp după cum am anunțat.

Zilele acestea poliția a arestat pe directorul întreprinderilor lui Stines, ceea ce a întărit bănuelile că Hugo Stinnes junior ar fi complice în această afacere.

Confiscându-se și unele acte concludente, s'a emis mandat de arestare împotriva lui Hugo Stines. El a fost arestat și supus unui lung interogatoriu.

Hugo Stines-junior este acuzat de excrocherii în dauna statului, comise cu titlurile noului împrumut de războiu falșificate și date drept cele vechi,—ceea ce a determinat urcarea considerabilă a valorilor.

Panamaua petroliferă

București 31. — D. judecător de instrucție Enescu a făcut astăzi noui cercetări și a audiat o nouă serie de martori în chestia panamalei petrolifere. Sânt iminente noui și senzaționale arestări.

O pățanie nostimă în centrul Capitalei

Un cîne polițist urmărește un hoț și-i zmulge obiectul furat

București 31.— Azi dimineață un individ rămas necunoscut a atacat în centrul capitalei, în str. Matei Millo, pe o domnișoară, smulgîndu-i poșeta din mînă și luînd-o la fugă.

Un paznic turc care a asistat la această scenă și care avea cu dînsul un cîne bine dresat, i-a arătat animalului prin vorbe și gesturi speciale să-l urmărească pe hoțul fugar.

Imediat cînele a executat porunca. De frică, hoțul a svârlit poșeta, refugiindu-se într'o curte. Cînele polițist a prins poșeta între dinți și a adus-o păgubașei.

Intâmplarea a atras mulți curioși, care priveau scena demnă de un film de cinematograf.

Impresionanta sinucidere a unui comerciant ieșean

El își pune capăt vieții pe mormântul soției sale

Astăzi dimineață la orele 11 o impresionantă sinucidere s'a produs la cimitirul Eternitatea.

Bătrânul comerciant Gh. Șturdza, din str. Anastasie Panu și-pus capăt vieții, pe mormântul soției sale.

Iată împrejurările în care s'a petrecut această sinucidere.

*

Dimineață la orele 10, portarul cimitirului „Eternitatea" a observat un bătrân intrând în cimitir, fără însă a-i da nimic de bănuit.

După vre-o oră s'au auzit două detunături. Portarul și câțva cetățeni s'au duș înspre locul de unde au venit detunăturile și au văzut pe bătrânul care intrase în cimitir, mort pe mormântul soției sale.

El își pusese capăt vieții trăgâi du-și două gloanțe de revolver în inimă. Moartea i-a fost fulgerătoare.

Imediat s'a anunțat poliția.

*

Din actele ce s'au găsit, s'a stabilit că sinucigașul care e în vrâstă de 60 ani, e comerciantul Gh. Sturdza, din str. Anastasie Panu.

Sinucigașul a lăsat familiei și prietenilor mai multe scrisori care au fost depuse la Parchet.

Din ordinul Parchetului, cadavrul bătrânului Sturdza a fost transportat la morga spitalului Sf. Spiridon.

*

Intrucât scrisorile n'au fost deschise, până la orele 2 după amiază, nu se poate ști precis cauzele care l-a determinat pe comerciantul Sturdza să-și pue capăt vieței.

Din cercetările poliției, se pare însă că Sturdza numai putea să trăiască fără nevasta lui și deaceia a urmat-o.

Rep.

ECOURI

— Spre finele lunii Septembrie va avea loc la Teatrul „Elisabeta" un frumoș festival literar-artistic, în scop de binefacere, cu concursul d-rei Mica Kahane.

Biletele se plasează de pe acum.

— **Duminică 2 Septemb. ora 4 jumătate p. m. va avea loc în** localul *„Ligei Culturale Evreești"* din str. Palat 62, o șezătoare literară festivă în memoria lui *Goldfaden* părintele teatrului evreesc.

Va conferenția *poetul I. Mangher.*

D-na și Dl. Carol Katz au plăcerea să anunțe nașterea primului lor fiu

HENRY

Ceremonia rit ală va avea loc Luni 5 Septembrie.

Aceasta în locul oricărei alte înștiințări.

INFORMAȚII

x Ministerul de Finanțe ne comunică că termenul de 1 August a. c. referitor la predarea declarațiilor pentru scutirea impozitului mobiliar la dobânzile plătite la creditele în valută forte, contractate cu străinătate se prelungesc până la 1 Septembrie 1928.

Toate instituțiile comerciale și industriale, având credite deschise în străinătate în monedă străinătate pentru a putea să beneficieze și după data de 1 Ianuarie 1928 de scutire d impozit mobiliar a dobânzi or ce plătesc la aceste credite, trebue să ne depună cererea cel mai tîrziu până la 1 Septembrie 1928.

x Astăzi dimineață a sosit în localitate d. Bogdan, inspector din Ministerul de Interne.

D-sa a inspectat Corpul d sergenți.

x De la brutăria I. Teschler din str. Uzinei s'au confiscat astăzi dimineață 30 pâni de calitatea II.

x In zilele de 14 și 15 Septembrie va avea loc la București congresul Uniunei ofițerilor de rezervă din toată țara.

Apoi la 16 Septembrie se deschide tot în Capitală congresul F. I. D. A. C.

Guvernul va face o primire oficială congresiștilor.

Lucrările congresului vor ține 4 zile, după care participanții vor face o escursie prin țară.

x BISERICEȘTI. — Ministerul cultelor a înștiințat Mitropolia Moldovei, că în conformitate cu ultimele dispozițiuni s'au suprimat diurnele, procurorilor de pe lângă instanțele bisericești de judecată.

— Ministerul a confirmat numirea ieromonahului C. Gafița, monah la catedrala metropolitană.

De asemenea s'a confirmat transferarea preotului I. Teodorescu dela parohia Manoleasa (Dorohoi), la parohia Săveni din acelaș județ, pe ziua de 1 Sept.

— In urma examinărei preotului I. Mareș dela parohia Bodești -Neamț, de către comisiunea medicală de pensii, s'a găsit că numitul preot este apt serviciului; și în consecință va funcționa mai departe, la numita parohie.

x D. Petrescu-Comneo, delegatul român la Liga Națiunilor, a plecat azi la Geneva.

x Monseniorul Dolci care se află acum la Roma, a comunicat Vaticanului dorința guvernului român de a modifica concordatul.

x Delegațiunea permanentă județeană, a ținut astăzi o ședință, în care s'a verificat și votat bugetul com. Tg. Frumos, care se ridică la suma de 4 mil. 600,000 lei.

x Un accident s'a petrecut ieri în com. Cetireni-Iași.

Săteanul Ilie Olercă venea dela câmp cu un car cu snopi de grâu.

Pe drum, la o cotitură, căruța s'a răsturnat într'un șanț, surprinzând pe sătean.

Acesta a fost găsit mort sub căruță.

x D. dr. Angelescu, ministrul instrucției publice, va pleca în Cehoslovacia săptămâna viitoare.

x Prețul făinei a fost scăzut pe ziua de 1 Septembrie, iar pâinea se va vinde cu un leu mai ieftin cu începere de Duminică 2 Septembrie.

ECOURI

— Aseară a avut loc într'un cerc restrâns logodna drăguței d-re Florica Merlescu cu d Profesor Vasile Lungu.

Felicitările noastre.

— **D-na R. Fischer-Iosipescu** *dentistă. înapoindu-se în localitate, anunță pacienții săi a se prezenta pentru tratamente între orele 10-1 și 4-6 (Strada Ștefan cel Mare No. 11).*

— *Pentru morminte*, fotografii pe porcelan „Photokeramik" Veritabile, *arse*, rezistență garantată, pentru scumpii D-tră morți, comandați numai la vechiul atelier fotografic **Z. Weiss** Piața Unirei Iași. Lei 500 placa ovală sau pătrată.

Grădina Pomul-Verde

Astăzi Vineri 31 August 1928

Celebri stars americani

Anna și Hyman IAKOBOWITZ

în faimoasa operetă

Hantze in America

Cântece Veselie Muzică Dansuri

Societatea filantropică „Steaua"

Școala primară și profesională israelito-română de fete

DAVID HERZENBERG

strada Anastasie Panu No. 11, Iași

Aduce la cunoștința publicului că înscrierile pentru ambele cursuri încep la 1 Septembrie și vor continua în fiecare zi între orele 10—12 și 3—5 în localul școalei.

D.RECȚIUNEA

ATENȚIUNE! Noul sistem pentru

Scoaterea igrasiei din pereții umezi

a fost descoperit de mine, G. Feldman, obținând **brevetul No. 13013 dela Ministerul de industrie și Comerț.**

Nu vă lăsați induși în eroare de alții cari pretind că **cunosc secretul acestei formule**, și cereți acelora **să vă prezinte brevetul.**—Posed certificate de mulțumire dela Spitalul Israelit din localitate precum și dela alte locuri. — Plata se face după complecta uscare a pereților. Pentru orice informațiuni adresați-vă D-lui G. Feldman pe adresa Simon Gheralnic, Darabani 4, Iași.

†

Ana Dr. Socor cu fiul său și cu întreaga sa familie au nemărginita durere de a face cunoscut moartea prea iubitului lor

Profesor Dr. Gabriel Socor

în vrâstă de 80 ani

Fost Decan al Facultăței de Medicină din Iași, Senator, etc., etc. Decorat cu mai multe înalte ordine

Inmormântarea va avea loc mâine Sâmbătă 1 Septembrie ora 10.

Aceasta ține loc de orice invitație.

†

In numele Senatului și consiliului universitar din Iași cu adâncă mâhnire aducem la cunoștința publică încetarea din viață a iubitului coleg

PROFESORUL ONORAR

Dr. Gabriel Socor

fostul titular al catedrei de Fiziologie umană de la Facultatea de medicină din Iași

și rugăm Corpul didactic și ajutător precum și studenții universității din Iași să binevoiască a asista la ceremonia funebră care va avea loc Sâmbătă 1 Septembrie 1928, ora 10.

Cortegiul pleacă dela locuința defunctului strada Cuza Vodă No. 23.

Rectorul Universității din Iași
P. BOGDAN

ORA 3

Noui tratative între România și Ungaria

în chestia optanților

București 31. — In chestia întrevederii dintre d-nul Argetoianu și baronul Vilanyi s'au mai dat astăzi următoarele amănunte.

In ce privește nota română trimisă la Budapesta, baronul maghiar a declarat că există un contrast între tonul categoric al notei și caracterul împăciuitor al invitației ungare pentru rezolvarea chestiunii optanților. D. Vilanyi a propus începerea unor tratative verbale, la Geneva, între delegații ambelor țări.

D. Argetoianu a replicat că aceste tratative nu pot avea loc decât la București sau la Budapesta.

Baronul Vilanyi considerând această declarație verbală ca o propunere concretă, a comunicat-o guvernului maghiar. Se așteaptă acum răspunsul dela Budapesta.

Ce-i cu conflictul Duca-Stelian Popescu

București 31. — Oficiosul guvernului publică astăzi o notiță, prin care dezminte știrea cum că ar exista vre-un conflict între d-nii Duca și Stelian Popescu, pe chestia pașaportului acordat deputatului Bursan.

In această chestiune, ziarul precizează că d. Duca n'a avut absolut nici un amestec

Rusia împotriva pactului Kellogg

Paris 31. Din Moscova se anunță că ziarele sovietice au început o violentă campanie împotriva pactului Kellogg.

Ele arată că ziua de 27 August, cînd s'a semnat pactul, nu poate fi socotită ca o zi de sărbătoare și de aceea sfătuiesc guvernul rus să refuze cu hotărâre aderarea lui la pactul Kellogg.

Deasemenea ziarele precizează că actul solemn iscălit la Paris este un prilej pentru Anglia și America de a realiza avantagii economice și politice.

†

Intristații Eliza și Constantin Vlădescu cu toată familia lor, au nemărginita durere de a anunța încetarea din viață a scumpei lor fiică

Victorița

în vârstă de 10 ani

Rudele și prietenii sunt rugați a lua parte la înmormântarea care va avea loc Sâmbătă 1 Septembrie ora 4 p. m.

Cortegiul funebru va porni dela Biserica Banu unde se află depus corpul neînsuflețit la cimitirul Eternitatea.

DE INCHIRIAT în str. Asaki No. 6, una cameră mobilată eventual două, cu anticameră, libere imediat.

DENTISTUL

Fr. Grünberg

cu Institutul dentar, în

Strada Cuza Vodă No. 1

(vis-a-vis de Farmacia Jelea Halta Sărărie)

Execută toate lucrările de chirurgie și proteză dentară după ultimele cerinți ale științei.

Prețuri modeste

Consult. 9—1 și 2 jum.—7

ŞTIRI DIN ŢARĂ ŞI STRĂINATATE

„OPINIA"
literară şi artistică

(Continuarea din pag. I-a)

care o are despre emanciparea femeii: „Femeia, spune distinsul poet, este oare condamnată la o veşnică mediocritate a spiritului? S'au este această neputinţă de activitate rodul unei situaţii pasive care durează de atâta timp? Eu o cred de bună seamă. Din cauza diferit lor prejudecăţi care leagă o femeie, precum şi din cauza înfăţişării sale gingaşe, nimeni nu-şi poate închipui că o femeie ar putea să activeze în viaţa socială şi politică. Dealtfel, în afară de manifestările artistice şi literare ale femeilor, din care avem atâtea exemple, trebuie să ne amintim că tovarăşele noastre de viaţă au dat pe Sémiramida şi Caterina. Exemplul e deajuns de elocvent...

Ziua bibliofilă

La Viena va avea loc între sfârşitul lui Septembrie şi începutul lunii Octombrie „Ziua bibliofilă".

După cum se anunţă, această festivitate va aduna în capitala Austriei cei mai de seamă artişti, scriitori, savanţi, profesori şi directorii marilor biblioteci din întreaga Germanie. Masa de recepţie a distinşilor oaspeţi va fi oferită de către prinţul Henrich Reuss la castelul său „Ernsbrun".

Film şi muzică

In străinătate s'a ajuns la o colaborare între muzică şi cinematograf. Astfel regisorul şi scriitorul Leon Duran a reuşit să compuie un film după „Simfonia patetică" a lui Tchaikowsky.

Filmul este aşa fel executat, încât rulează sincronic cu muzica simfoniei. Spectacolul promite o revelaţie.

Sânge rece.

—„Ei drace, m'am lovit de uşă şi mi-am murdărit complect hainele cu văpsea".

Văpsitorul: — „Nu face nimic, conaşule, am să bolesc uşa iucă odată".

După moartea arhitectului Berindei

Bucureşti 31.— Arhitectul Berindei, în vrîstă de 65 ani (şi nu 35, cum dintr'o eroare de tipar a apărut în telegrama noastră de ieri), a murit la Constanţa în împrejurările tragice relatate, corpul lui neînsufleţit fiind expediat cu trenul în satul Beuca (Teleorman), locul de origină al defunctului.

Berindei a fost un arhitect de mare merit, construind în Capitală palatul Cantacuzino, al sindicatului ziariştilor, hippodromul Băneasa şi altele. La noi el a executat planul de renovare al palatului Administrativ.

PRIN BORDELURILE IAŞULUI

VIAŢA PROSTITUATELOR

Cortegiul pensionarelor — Cuiburi de vicii, alcoolism şi prăbuşire morală — Cum trăesc şi cum mor prostituatele

Orologiul metropolitan anunţă miezul nopţii. Am vizitat până acum un hotel şi două lupanare. Ne îndreptăm spre al treilea bordel cunoscut sub numele de „Vârful cu dor". Străbatem strada Uzinei, înecată în praf şi după câteva minute suntem în faţa bordelului.

Intrăm prin cârciumă. Nici un client. Cei trei muzicanţi cântau „Dunărea Albastră".

Ne întâmpină patronul, care făcându-se că-i abătut, ne spune:

— „Merge prost. Criza se resimte şi la noi".

*

Trecem la nouă clădire, unde sunt odăile prostituatelor.

Şeful serviciului de moravuri cere să iasă toate pensionarele, spre a li se face controlul.

„Madama" repetă ordinul:

—„Fetelor, veniţi afară cu condicuţele!"

Intr'o oda e din capătul celălalt al clădirei erau adunate patru fete şi cântau toate. Prostituatele nu se grăbesc. Ies câte una, câte una, celace-l face pe d. comisar Mihail să ordone:

„—Mai repede!"

După câteva minute avem în faţa noastră 11 pensionare ale „Vârfului cu dor".

Fiecare prezintă condicuţa cu viza medicală.

„Madama" prezintă a 12-a condicuţă a unei fete, care auzind de controlul poliţiei, a fugit pe din dos.

*

In timp ce se face controlul, intru în vorbă cu una din tinerile prostituate care îmi destăinueşte toată viaţa ei, începând cu fuga da acasă şi terminând cu internarea la bordel.

A trecut o jumătate de oră. Plecăm mai departe.

In str. Pantelimon

După zece minute ajungem în str. Pantelimon.

Bordelul de aici era proprietatea femeiei Profira Hreniuc şi a fost cumpărat cu 600.000 lei de proprietarul „Vârfului cu Dor".

Intrăm printr'un gang şi ne oprim la „biroul" madamei.

Se face şi aici controlul. Din 9 prostituate, 4 n'au condicuţe, ci numai un bilet eliberat de medic, cum că-s sănătoase.

— „Sunt noui venite—ne lămureşte madama". Sunt invitate pentru a doua zi dimineaţă la serviciul de moravuri, pentru a fi controlate în registrele acestui serviciu.

Şi alta o pensionară ne dă amănunte interesante din viaţa ei, pe care le vom reda la timp.

Pornim spre alt bordel.

Cum trăesc prostituatele

Vizitând câteva bordeluri, n-am putut da seama de traiul ce-l duc prostituatele.

Regimul acestora nu este departe de realitatea descrisă cu atâta tragism de către Kuprin în celebra „Iama". Tinerele fete nu-şi prostituiază numai trupul, dar şi moralul lor se află într'un declin aproape de epuizare.

Ele mai că nu cunosc ce este adevărul, libertatea, sinceritatea, fiindcă viaţa pe care o duc le prohibă toate acestea şi le impune în schimb minciuna şi hipocrizia.

*

Unele ni s'au plâns că Sâmbăta, Duminica şi în zilele de sărbătoare, sunt silite să a bă câte 30—40 raporturi sexuale. A doua zi ele sunt extrem de obosite şi au nevoie de o repauzare.

Jumătate din câştig este reţinut de patroană. In zilele de sărbătoare o prostituată poate câştiga până la 5—600 lei.

Prostituata de bordel nu poate refuza absolut pe nimeni, fie acesta cât de murdar şi de respingător, sau fie el purtătorul bolilor celor mai contagioase.

Patroana veghează la câştig şi intervine cu autoritatea ei, pentru a sili prostituata să primească clientul.

Sfârşitul prostituatelor

Pentru unele din aceste femei, prostituţia are şi atracţia necunoscutului.

Ca şi călătorul rătăcit în pustiu şi a cărui imaginaţie aprinsă îl face să zărească cetatea dorită, tot aşa şi femeile acestea, sărace în ideal, sărace în sentimente care nici n'ajung la maturitate, cu simţurile dornice de belşug, de viaţă fără muncă şi fără grij, cod în mrejele ademenitoare ale acestei „fata morgana", pentru a avea pe urmă aceiaşi soartă.

Dacă pe unul îl acopere nisipul pustiului pe celelalte le acoperă mizeria fizică, în care sunt aduse de bolile venerice, alcoolism şi tuberculoză, care le fac să se stingă în vre'un colţ de spital — şi atunci, dacă au norocul să fie primite, uitate şi dispreţuite de toţi aceia pe care i-au desfătat o clipă. Altele isprăvesc mai rău. Căzând din ce în ce mai jos, devenite alcoolice în ultimul grad, ele beau până la ultima picătură amarul vieţii mizerabile ce duc.

Se dedau la cele mai abjecte manopere, ajungând un fel de rebut desgustător al societăţi, formând clientela cârciumelor, a acestor „azile de noapte", unde într'o promiscuitate repugnantă şi într'o mizerie spăimântătoare se petrec cele mai abjecte crime şi violări ale tuturor legilor naturei.

E un spectacol desgustător, dar în acelaş timp dureros, când întâmplarea face să le surprinzi sub vre-un gard sau pe vre-un loc viran, exercitându-şi „meseria" în compania vre-unui dement căzut în decrepitudine.

Aşa isprăveşte prostituata în cele mai multe cazuri.

*

Mâine: — *„Cum am devenit prostituată".*

De vorbă cu pensionara unui lupanar.

L. PAUL

Un tânăr din Vaslui arestat pentru excrocherii

Vaslui 31.—Tânărul David Iacob, fiul unui cunoscut comerciant din localitate, a fost depus la Arestul Preventiv, pentru faptul că numitul se dădea drept reprezentantul fabricei de lenjerie „Vepa" din Cernăuţi, în numele căreia a încasat diferite sumi, escrocând astfel mai multe persoane din judeţul nostru.

Introducerea comptoarelor pentru apă

D. inginer Cale-Andriescu, s'a înapoiat în localitate, venind din Ardeal, unde a vizitat instalaţiunele de apă şi mai ales serviciul comptoarelor.

— „In principalele oraşe din Ardeal—îmi spune distinsul inginer,—serviciul comptoarelor e perfect organizat. Chiar stropitul străzilor, se face, cu cantitatea de apă indicată, iar exactitatea o arată comptoarul. Prin acest mijloc, orice risipă este evitată.

La o întrebare a noastră, d. Cale-Andriescu ni spune, că în Iaşi acest serviciu va deveni curând fapt îndeplinit, şi nu va îngrenia populaţia, căci costul unui comptor va fi maximum de 3500 lei, plătibili în patru rate.

DAN

Consiliu de miniştrii

Ieri după amează la ora 6 s'a întrunit în Capitală consiliul de miniştrii sub preşedinţia d-lui Duca.

D. ministru Dimitriu a informat guvernul despre un proect de lege, care opreşte monopolul transporturilor de mărfuri cu autobuzele; se vor da numai autorizaţii speciale.

D. Inculeţ a anunţat apoi că epidemiile în ţară sînt în descreştere, după care d. Argetoianu a citit telegrama de adeziune a României la pactul Kellogg.

La sfârşit consiliul a hotărât ca ziua de 1o Octombrie, când se împlinesc zece ani de la neatârnarea Cehoslovaciei, să fie serbată şi la noi, în toate şcolile din ţară.

Un fost prefect arestat

Din Soroca se anunţă că fostul prefect Iov a fost arestat în comuna Vasilcan, jandarmii făcând şi uz de armă. Una din doamnele care-l însoţeau pe d. Iov a leşinat.

Motivul arestării ar fi că d. Iov a făcut propagandă politică.

Măsuri sanitare pentru Iaşi

In ultima şedinţă a Consiliului de higienă, d. dr. Popescu a prezentat primarului un amănunţit memoriu, prin care arată că serviciul de desinfecţie tinde a se dezorganiza complect, din cauză că nu se pun la dispoziţie sumele necesare.

Aparatele trebuesc renovate sau înlocuite.

*

D. dr. Popescu mai arată că în luna a cerut primăriei 30 mii lei, în comptul subvenţiei înscrisă în buget, fără să obţină.

Ca rezultat al acestei stări de lucruri, o etuvă scoasă din serviciu va trebui înlocuită cu una care ar costa 500,000 lei.

D. dr. Popescu a mai cerut ca etuvele municipiului să nu mai fie întrebuinţate în judeţ.

D. Osvald Racoviţă, primarul oraşului a declarat că va lua măsuri.

„Limba geografică şi descifrarea ei"

de

Dr. N. E. IDIERU

Este dintre cărţile şcolare, de ştiinţă, menită să uşureze sarcina elevilor din cursul secundar şi să economisească timpul D-nilor profesori de geografie şi de istorie, îngăduindu-le o mai largă îmbrăţişare a fondului materiei şi dispensându-i de a se tot abate din cale, spre a explica etimologia termenilor. O recomandăm şi cu prilejul redeschiderii noului an şcolar atât elevilor cât şi părinţilor.

De vânzare la librăria I. V. Ionescu, str. Lăpuşneanu 37 şi la autor în Bucureşti, str. Mătăsari 32, prin b-dul Pake. — Preţul: 30 lei.

LA CERNĂUŢI se găseşte zilnic ziarul „Opinia" la chioşcul din Piaţa Unirei (halta tramvaiului) precum şi la debitele principale din oraş.

INFORMAŢII

x *Astăzi dimineaţă au trecut prin gara Iaşi în drum spre Chişinău d-nii Inculeţ, ministrul sănătăţii şi Tătărescu, sub secretar de Stat la Interne, spre a prezida consfătuirea prefecţilor din Basarabia.*

D. Tătărescu se înapoiază astă seară prin Iaşi, urmând să plece în Bucovina, unde deasemeni va avea loc o consfătuire a prefecţilor.

x Brigada de urmărire a terminat astăzi cercetările cu privire la escrocheriile farmacistului I. Grünberg din Sculeni.

D. M. Peisic comerciantul cernăuţean escrocat a dat o declaraţie în care arată că Grünberg a încasat 26000 lei şi nu s'a mai ţinut de angajament, pentru a aduce un vagon cu nuci, ci a dispărut.

Grünberg va fi înaintat Parchetului.

x D. Petru Dragomirescu, deputat, a plecat aseară la Bucureşti, unde va rămâne până Duminică.

x D. dr. C. Tănăsescu, medicul şef al oraşului, reîntors din congediu îşi reia mâine postul de conducător al serviciului sanitar.

x In vederea concursului hippic ce va avea loc la Iaşi în zilele de 8 şi 9 Septembrie, pentru găzduirea participanţilor, d-nii Mihai Borcea, ajutor de primar şi dr. Iamandi vor face o razie sanitară pe la toate hotelurile.

x După cum se ştie Ministerul de Interne a impus o nouă uniformă pentru personalul superior poliţienesc — asemănătoare cu cea a ofiţerilor de marină.

Printre primii poliţişti ieşeni care şi-au pus noua uniformă sunt d-nii comisari N. Căprţă, şeful Brigăzii de Urmărire şi Gh. Popa, şeful poliţiei gării.

x Astăzi dimineaţă a deraiat în staţia Sârca o maşină a Căilor Ferate, fără a provoca accidente de persoane.

Din cauza acestei deraeri toate trenurile care circulă pe această linie, au suferit o întârziere de o oră, făcând astfel să se piardă legăturile la Paşcani, ceia ce a provocat mari neajunsuri călătorilor.

x La teatrul naţional, s'a pus în studiu „Duşmanul poporului" de Ibsen, având în rolul principal pe d. Radu Demetrescu. Prima reprezentaţie va avea loc la 1 Octombrie.

ECRANUL

x Rugăm pe d. Tirel Zippa să dispuie a se face un control mai serios la brutării, căci nicăeri nu se mănâncă o pâine mai proastă ca în Iaşi, acră şi mult departe de a fi albă.

x Doctorul **Brener**, *specialist mamoş*, boli de femei, consultă dela 2 până la 6 p. m.

x In conformitate cu noua lege a învăţământului secundar limba germană nu va figura între obiectele de examinare la examenele particulare de curs inferior (cl. II şi III).

x Camera de punere sub acuzare de pe lângă Curtea de Apel din Iaşi a dat mandat de arestare până la sesiunea Curţei cu Juri din Septembrie contra comerciantului de cereale Moise Kliger din Vaslui, acuzat de dare de foc.

x *Moştenirea din America.*— D. Chira Goldstein, comerciant de cereale din Vaslui a primit o înştiinţare oficială din America, prin care i se comunică că este moştenitorul legal al sumei de 1o milioane lei, lăsată prin testament de un cumnat care a decedat.

x Pentru a-şi însuşi averea d-nei Bejan, individul Constantin Tomulescu din Tg. Neamţ se căsători cu aceasta dar imediat după căsătorie el o declară nebună, în scopul de a scăpa de ea.

Când însă, după arestarea ei d-na Tomulescu a fost supusă unui examen medical, s'a constatat că ea este perfect sănătoasă. D-na a reclamat cazul parchetului Neamţ care a dispus citarea soţului părit.

x **Epidemiile.** — In cursul anului acesta, până la 27 August s'au declarat în total 15 cazuri de febră tifoidă, pe când anul trecut până la această dată se aflau în spitalul de izolare 51 bolnavi de tifos.

Ieri s'au declarat două noi cazuri de scarlatină în străzile Sf. Lazăr şi Mlaştinei. Bolnavii au fost izolaţi.

In spitalul central de izolare se găsesc astăzi 37 scarlatinoşi.

x Domnul Sigal Directorul Băncei Moldova de Jos din localitate s'a înapoiat din viligeatură reluându-şi ocupaţiunile.

x Ieri după amiază a fost prinsă pe str. Ipsilante femeia Teodora Urgureanu, care fugit de la spitalul Socola. a

Dementa a fost retrimisă ospiciului.

Societatea Culturală „JUNIMEA" Israelită Iaşi

Şcoala primară de băeţi Moritz şi Betty Wachtel

Iaşi, strada Sărăriei No. 147

Inştiinţare

Se aduce la cunoştinţa generală că la şcoala primară „Moritz şi Betty Wachtel" (Junimea No. 1) încep înscrierile pe anul şcolar 1928-1929 Duminică 26 August şi se fac în fiecare zi între orele 10-12 dimineaţa şi 4-6 după amiază.

Părinţii sunt rugaţi să vie în persoană la înscriere.

Se va aduce actul de naştere şi de vaccinare a copiilor.

Elevii săraci, vor fi scutiţi de taxă şi după putinţă vor câpăta şi gratuit cărţi şi îmbrăcăminte. *Comitetul*

INDIGESTIA

Intovărăşită de

DURERI DE CAP, AMĂREALĂ IN GURĂ, INCĂRCAREA LIMBEI ACREALĂ, ARSURI ŞI AMETEALĂ

Se combate cu cel mai bun

PURGATIV NATURAL

APA MINERALĂ

Breazu

NU OBOSEŞTE ŞI NU DEPRINDE STOMACUL ŞI INTESTINELE

APA DE BREAZU are efecte salutare în schimburile nutritive ale organismului, asigură buna stare a stomacului, a ficatului şi a rinichilor; reîmprospătează sângele şi contribuind la buna funcţionare a tuturor organelor, menţine sănătatea şi buna dispoziţie.

CEREŢI ÎN FARMACII ŞI DROGUERII

Băi medicinale la domiciliu

O încercare este suficientă şi veţi întrebuinţa la boli de cord şi de nutriţiune, la nervozitate, arterioscleroză, la neurastenie, reumatism şi anumite boli de femei *numai băile de acid carbonic „Cordis" ale D-rului W. Sedlitzky*, recomandate de toţi medicii, a căror calitate este superioară şi nu suferă nici o comparaţie cu alte pteparate. Intrebaţi pe medicul D-voastră curant. De vânzare la toate farmaciile şi drogheriile. Unde nu se găseşte adresaţi-vă reprezentanţei generale pentru România. **A. BAYER, Cernăuţi, str. Turcească 6**

Reuniunea Femeilor Israelite

Şcoala primară de fete cu drept de publicitate şi curs complimentar cu caracter industrial.

Direcţiunea sus numitei şcoli aduce la cunoştiinţă, că înscrierile şi reînscrierile pentru anul şcolar 1928-1929 atât la cursul primar cât şi la cursul complimentar, încep din ziua de 1 Septembrie şi vor continua în fiecare zi, între orele 9-12 a. m. şi 3-6 p. m. în cancelaria şcoalei din str. Lozonschi 11 până la 10 Septembrie, când cursurile vor începe regulat.

CEARTA PENTRU TRONUL ALBANEZ

între Ahmed Zogu şi fostul prinţ al Albaniei Wilhelm de Wied.

Tirana 31. — Pregătirile lui Ahmed Beg Zogu de a se declara rege al Albaniei au adus în arenă şi pe al doilea pretendent la tronul albanez, fostul principe al acestei ţări, Wilhelm Wied, care a trăit 14 ani undeva în Germania, uitat de toţi, şi care la părăsirea tronului albanez în August 1914 nu abdicase oficial.

Din această familie a făcut parte şi prima regină a României Elisabeta — scriitoarea Carmen Silva, Principele Wilhelm servea ca ofiţer în regimentul de gardă berlinez când fruntaşul albanez Essad Paşa, apărătorul cetăţii Scutari contra muntenegrilor în războiul balcanic, răsturnă primul guvern albanez a lui Kemal Bey şi conduse la sfârşitul lui Februarie 1914, deputaţia albaneză la castelul Neuwied, pentru a oferi coroana Albaniei prinţului Wilhelm, pe care marile puteri în conferinţa de la Londra îl desemnaseră ca principe al Albaniei, pentru a se pune capăt certurilor interne.

Principele Wilhelm s'au „mbret", cum îl numeau în Albania, ajunse în noua sa ţară la 7 Martie 1914 şi făcu din portul Durazzo, capitala sa provizorie. Guvernarea sa a suferit chiar de la început. Necunoscând caracterul poporului, el făcu multe greşeli, care-l căzură în ochii albanezilor.

In acelaş timp, chiar la Durazzo, izbucniră nemulţumirile naţionaliştilor albanezi. Guvernul trimise la Tirana 2 detaşamente de mitraliere. Atunci principele Wilhelm se îmbarcă pe un vas de războiu italian şi această fugă îl compromise serios în ochii albanezilor, cari nu preţuesc nimic mai mult decât curajul personal.

Din primele zile ale războiului mondial principele Wilhelm îşi văzu situaţia imposibilă şi din lipsă de mijloace financiare părăsi definitiv Albania pe un vapor italian.

In manifestul său el declară că faţă de raporturile tulbure din Europa, consideră necesar a se depărta pentru un anumit timp şi că se va întoarce în împrejurări mai favorabile. Formal el n'a abdicat şi astăzi, când are loc reînfiinţarea monarhiei albaneze, proclamată în 1924 republică, revendică din nou tronul.

ANUL XXIV No. 6[illegible]88 — 3 LEI EXEMPLARUL — DUMINICA 2 SEPTEMBRIE 1928

UNIVERSITATEA IAȘI
Biblioteca Universității Loco

ABONAMENTE
un an
luni
300

OPINIA

ZIAR POLITIC COTIDIAN

ANUNCIURI
se primesc la toate Agențiile de Publicitate și la Administrația ziarului
Iași—Str. Gh. Mârzescu 17

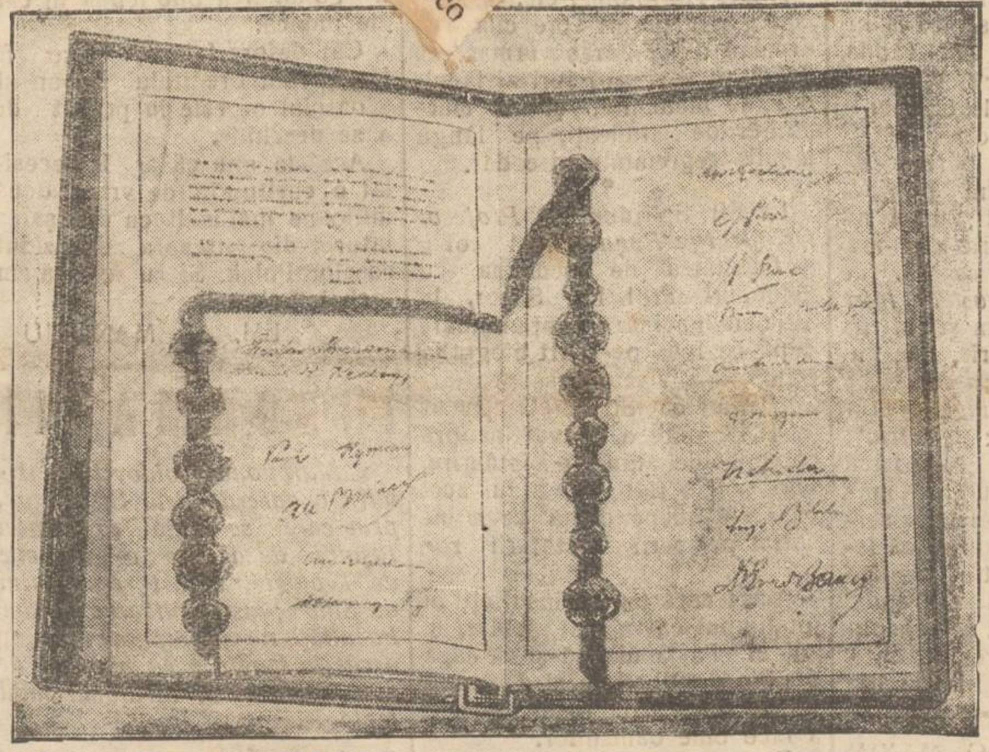

MARELE DOCUMENT ISTORIC

Pactul Kellog

Cincisprezece semnături asigură pacea popoarelor: Gustav Stresemann (Germania), Frank Kellogg (Statele-Unite), Hymans (Belgia), Briand (Franța), Cushendun (Anglia), Makenzie King (Canada), Mac Laghlan (Australia), Parr (Noua Zelandă), Smith (Africa de Sud), Cosgrave (Irlanda), Cushendun (India), Manzoni (Italia), Ushida (Japonia) Zaleski (Polonia), Beneș (Cehoslovacia).

VIAȚA CIUDATĂ A UNUI TURC DE 99 ANI, CONDAMNAT DE PATRU ORI LA MOARTE

Zilele acestea a încetat din viață într'un oraș din lângă New-York un turc în vârstă de 99 de ani, trăind în ultimul timp în cea mai neagră mizerie. Viața acestui turc este însă cu totul curioasă prin trecutul ei.

In America el trăia de vre-o câteva decenii, dar până atunci el fusese în țara sa natală, Turcia, unul din cei mai bogați oameni ai Constantinopolului și din cei mai intimi prieteni ai ultimului sultan. Adam Pașa, acesta-i numele turcului, a fost ani dearândul șeful funcționarilor sultanului Turciei. Dar o ursită neagră îi rezervase surprizele cele mai nefericite. El a fost condamnat la moarte de patru ori în timpul cât a fost în serviciul sultanului.

Prima condamnare o suferise cu prilejul unei pedepse aplicate de el pe nedrept unui eunuc. Sultanul înfuriat l-a condamnat pe Adam Pașa la moarte prin spânzurătoare. Totuși, în urma rugăminților pașei, sultanul îl iertă, mai cu seamă că mai târziu pașa a dovedit vinovăția eunucului. Darurile pașei știură să lege ochii sultanului de mul'e ori.

Cam pentru aceleași fapte, Adam Pașa mai primi încă de două ori „șnurul de mătase", simbolul condamnării la moarte. Dar șiretenia sa știu și de aceste dăți să obțină iertarea sultanului.

Destinul însă rezervase lui Adam Pașa și al patrulea „șnur de mătase". De astă dată, el simți că orice intervenții i-ar fi zadarnice. Deaceea primi cu toată înfățișarea tragică de rigoare această veste și făgădui că va împlini porunca sultanului. Când trimișii acestuia trecură noaptea pe la geamul lui Adam Pașa ca să vadă dacă el s'a supus ordinului sultanului, ei văzură atârnând spânzurat cadavrul pașei.

Dar mare fu surpriza, când dimineața s'a observat că în locul pașei, era spânzurată o păpușă de ceară. Pașa fugise peste noapte, luând cu el o considerabilă avere. El trăi în America ca mare senior turc mulți ani, până când niște combinații de bursă îl ruinară.

In ultimul timp cel care supraviețuise la 4 condamnări de moarte, trăia din mila puținilor săi prieteni.

Un bărbat devine femeie

pentru a intra în închisoare

Intr'o închisoare de femei din Monpellier (Franța) a fost descoperită zilele trecute femeia Juliette Renoudon care se travestise din bărbat în femeie, numai ca să intre într'o închisoare feminină. Aci Jules Laboury intră în legături amoroase cu o deținută, pract când amorul fizic în toată libertatea. El a fost prins de altă deținută care zărise pe falsa Juliette cu mașina de ras în mână.

La o comemorare

Veteranii dela '77

Ieri s'au împlinit 51 de ani de la luarea Griviței. Jumătate de veac de când dorobanții noștri sub comanda înțeleaptă a Principelui Carol I au hotărât soarta războiului din Balcani.

Sângele căciularilor noștri, sângele curcanilor, a curs din belșug pe câmpiile Bulgariei, la Opanez, la Plevna, la Grivița, dar ne-au adus în schimb independența, libertatea, după care neamul nostru tânjia de veacuri.

In catedrala Mitropolitană a avut loc Joi un parastas, din inițiativa generalului Tarnovschi, pentru pomenirea ostașilor morți în războiul de la '77.

S'au adunat un mănunchi de veterani din oraș și din diferite părți ale județului. Ba, unul era tocmai de la Focșani, care a și rostit câte-va cuvinte inimoase.

M'am uitat cu atenție la ei, căci erau puțini. Să-i numeri pe degete. Târgoveți — foștii ofițeri și gradați și săteni dela țară, foștii căciulari. Cu toți bătrâni, aduși de șale, moșnegi de peste șaptezeci de ani... Generația vrednică și vitează de ieri. Cu toții merg spre asfințit. Rândurile lor s'au rărit de tot... Ca mâni nu va mai fi nici unul... Căci doar doi regi au pus la pământ!..

Pe pieptul lor atârnă cu cinste decorațiile de acum jumătate de veac, înegrite dar pline de amintiri scumpe. Atunci pe tunici militare, iar acum pe sacouri civile și pe jiletce de șiac... Bieții veterani! I-am văzut cu ochii umezi, când preoții citeau pomelnicul eroilor... din 13 și din a 17-lea de linie!.. Unii din ei duceau batiste la ochi... Viteji camarazi de luptă de acum 50 de ani, le apăreau dinainte, așa cum înaintau la atac, ca în clipa când au căzut pe redută strigând „ura!". Și, dinaintea lor ca'ntr'un film, vor fi văzut câmpul de atac împestrițat cu fesuri turcești, de leșuri de om, de muniții, etc.

Fericiți viețuitori sunt veteranii de la '77! Căci ei au trăit să vadă și războiul cel mare, care ne-a adus întregirea neamului.

Parastas simplu, modest, ca însăși viața veteranilor.

Nici autorități, nici muzici, nici drapele, nici discursuri cu pretenții. Au luat parte puțini credincioși, poate și din pricină că n'a mers în fruntea foștilor luptători o muzică militară sau măcar niște gorniști. Dac'ar fi fost undeva o întrunire politică s'au vr'un concurs de football!..

Pe viitor la asemenea prilejuri n'ar fi rău ca să fie adus tineretul școlar, care din ținute și din lacrimile veteranilor ar vedea cum se cinstesc vitejii și ar învăța mai mult dintr'o astfel de creștinească manifestare de cât din zece lecții de istoric ținute între pereții școlii.

Veterani de la '77, ce păcat că lumea de azi nu vă înțelege!

PR. N. Hodoroabă

In pag. III-a
Ultima Oră

„OPINIA" LITERARA ȘI ARTISTICA

Scrisorile de dragoste.

Am citit rândurile scurte trimise de marele Tolstoi iubitei sale Valeria și dacă n'aș fi știut că aparțin celebrului gânditor, aș fi socotit că ele sânt produsul unui om de rând. Scrisoarea simplă, limpede, banală, dovedește tocmai prin aceste însușiri sinceritatea ce-o întovărășește. Epistolele roz-albe, parfumate și cu stilul pretențios căutat, mărturisesc falsificarea sentimentelor. Dragostea adevărată nu cere costume elegante și podoabe inutile. Ea se exprimă fără ornamente de vocabular și fără fast solemn, așa cum se naște și cum se consumă în viață. Amorul protocolar, înmănușat și pudrat nu este decât o manifestare minciunoasă și ridicolă. In dragoste scrisul trebuie să fie cald și pur, ca și simțirea de cristal din care izvorește.

i. b.

FAPTE

Portretul fără cap.

Poetul Carl Sternheim se duse într'o zi la pictorul Mopp, cerându-i să-i facă portretul. Artistul, după ce termină tabloul,

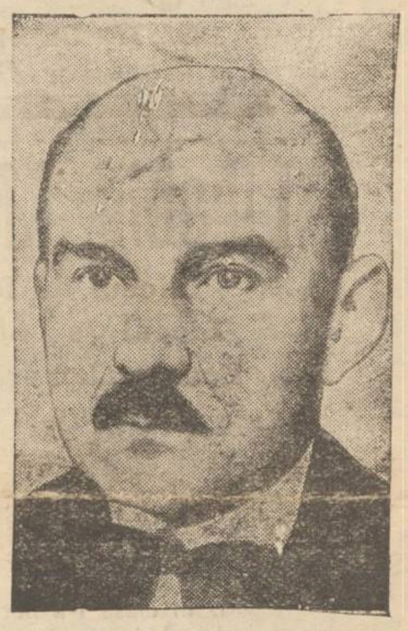

KARL STERNHEIM
cunoscutul scriitor german, în vrâstă de 50 ani

îi trimise poetului cu următorul laconic bilet: „Ce aveți de spus?" Sternheim găsi însă că trupul nu-i de ajuns de bine executat și că numai capul ar fi mai reușit. Deaceia scriitorul tăie capul din tablou, iar restul pânzei îl retrimise lui Mopp. Acesta, ca să se răzbune, expuse pânza ciuntită într'o vitrină cu următorul adaus: „Poetul Carl Sternheim, pictat de el însuși!".

Statuia lui Tolstoi.

La Moscova, cu ocazia reclădirii unei case pe Bulevardul Zwetnoi, s'a găsit într'o șură părăsită o statuie de granit a lui Tolstoi. Statuia a intrat în posesia asociației teatrelor. Povestea acestei statui regăsite se rezumă la faptul următor:

In anul 1913 marele sculptor Merkulow, admiratorul și ucenicul ideilor lui Tolstoi, i-a făcut acestuia o statuie în mărime natura ă, care urma să fie așezată în fața Universității din Moscova. Din cauza politicii țariste, Tolstoi nu s'a putut bucura de o asemenea glorie în timpul

(Continuare în pag. IV-a)

REPUBLICA MEA

Am făcut eri dimineață o Republică a Ploeștilor în mic: adică de unul singur. Eram atât de necăjit la ideia că, din vina compatrioților mei, voi mai avea de suportat regim economic vintilist (și consecințele) încă un șir de ani poate, încât mi-am spus: lasă-i să voteze cu cine or pofti, să suporte să li se taie și mâni și picioare (în fond, fiecare țară are administrația pe care o merită): eu rup podurile. Nu mă omor, căci n'aș face în ciudă nimănui; nu emigrez, căci mă trag din pământul pe care stau: dar mă erigez în republică independentă.

De azi înainte, casa și grădinița mea formează un Stat (n'am eșire la mare, dar nu importă): îmi voi cultiva zarzavatul meu propriu, îmi voi crește găini, pentru rest voi face import, dar voi face și export (de pildă, de ouă): nu voi mai plăti impozite decât către mine-însumi. Oricine va călca pe teritoriul meu, și va trece la mine din România Veche, va trebui să aibă pașaport (viza pașapoartelor, îmi va procura venituri). Independența și integritatea teritorială jur să le păstrez cu arma în mână: și consider ca o provocare prezența unui militar român în uniformă în cuprinsul Statului meu (nu voi mai tolera, ca atare, pe jandarmul bucătăriței).

Aseară renunțasem deja la ideia mea. Republica mea a dăinuit însă netulburată de nimeni până în momentul în care, cu dela mine putere, am revocat toate măsurile luate: o întreagă dimineață eu am guvernat peste o parte din România Mare și dl. Duca peste cealaltă parte. Ași vrea ca istoria să relateze acest fapt!

Cetitorul se întreabă desigur de ce am călcat jurământul dat și am înfeodat iarăși restului României un Stat devenit liber, și abia scăpat de urgia liberală? Se trăia foarte bine în mica mea Acardie, nu se comitea călcare de lege, nici abuz de putere, și funcționarilor nu li se dădeau bacșișuri: era o țară ideală, republica mea, o țară ca în poveste.

Dar mi-am zis că fiecare cetățean al României Mari poate să creeze, în sfera în care trăește, o lume ideală, că fiecare cetățean, acolo unde trăește și unde lucrează, adică, în republica sa proprie, are puterea să nu comită și să nu tolereze nici o nedreptate. Nu o republică model ne trebue, ci șaptesprezece milioane: șaptesprezece milioane de oameni, în loc să stea cu căciula în mână, trebue să se creadă egalii d-lui Duca. Ei se vor asigura, în conformitate cu îndatoririle pe care le au într'un stat democratic, că impozitele plătite sunt afectate bunului mers al colectivității; ei își vor alege *reprezentanți* competinți și serioși care să controleze bunul mers al administrațiilor publice, și care să sprijine Guvernele sau să le schimbe: în fine ei vor instaura ordinea în toate și o vor face respectată.

Am renunțat la republica mea cu gândul ca, într'o zi apropiată, să începem cu toții împreună. Astăzi suntem poate ultimul stat din Europa, fiindcă suntem poate ultimul în care mai există practica bacșișului. Mulți funcționari iau umilitorul bacșiș (chelnerii de la restaurantele bune l'au suprimat și au introdus sistemul remizei) Dar, zice francezul, „pour se marier il faut être deux". Funcționarii acceptă să *iee*: însă cetățenii consimt să *dee*; și nu știu cine sunt mai vinovați de dăinuirea acestui sistem care roade administrația publică. De asta nu stăruesc în ideia republicei mele: dar vreau să fiu primul care să mă înscriu *în liga contra bacșișului*, dorind ca impozitele mele anuale să fie mărite cu cota care s'ar duce în găini de toate taliile ce le servesc slujbașilor.

NECULAI DALU

Din toată lumea

Un soț model. Americanul Iosef Toro din Filadelfia (America), murind de curând, a lăsat un testament prin care desmoștenește pe soția sa, sub motiv că nu i-a fost credincioasă.

In consecință, soțul defunct nu i-a lăsat nevestei decât un singur dolar, ca să-și cumpere... frânghie și săpun.

La urmă el încheie testamentul, spunând că doamna Toro i-a desonorat familia și i-a înveninat viața.

Credem că americanul nu-i singurul martir depe lume!...

•

O familie fericită.— In insula Corsica s'a întâmplat de curând un caz nostim de fericire maternă.

Doamna Martini și-a căsătorit în aceiași zi și la aceiași or doi fii și două fiice.

Toți patru copii au contractat căsătorii foarte fericite, deoarece legăturile au fost pur sentimentale, luându-și fiecare aleșii și alesele inimei.

Minunile secolului!...

•

Picturi străvechi. Intr'o biserică din Trient (Italia), făcându-se zilele trecute niște lucrări de restaurare, s'au găsit sub tencuiala pereților niște picturi de frescă cari datează din sec. XII și XIII.

Aceste picturi sunt de o mare importanță istorică și artistică.

•

Tatăl cu 83 copii. De curând a murit la Leningrad un țăran rus, tată a 83 de copii!

Acesta fusese decorat pe timpul țarului încă pentru contribuția sa la sporirea natalității. Vasile Bilici, așa se numea țăranul prolific, fusese căsătorit de două ori. Dela prima soție a căpătat 69 de copii iar dela a doua 14. Cele două neveste i-au dăruit de 16 ori gemeni, de 7 ori câte 3 copii odată, de 4 ori câte 4 copii și de 14 ori câte un copil, — ceiace face la un loc 83 copii.

Țăranul rus rămâne un exemplar cu totul izolat. Virilitatea lui fecundă poate fi într'adevăr invidiată, mai ales acum, în epoca tratamentului Voronov!...

Judecata regelui Solomon la Budapesta

Procesul unei mame care nu este mamă

Un proces identic cu al regelui Solomon, a venit spre judecare în fața instanțelor din Budapesta.

Să relatăm faptele:

O tânără păreche căsătorită ar fi trăit în fericire, dacă ar fi fost blagoslovită cu un copil care să rămâie urmaș. Cum însă anii treceau fără ca dorința lor să se împlinească, bărbatul a vrut să divorțeze, și ar fi divorțat desigur, dacă nevasta-sa nu l'ar fi anunțat după câteva zile că va deveni mamă.

Când ziua sorocită nașterei a sosit, viitoarea mamă a spus soțului ei că se duce să nască la o prietenă. Fără să bănuiască nimic, soțul nu s'a opus. A doua zi femeia a fost adusă acasă cu un băețel.

Au trecut câțiva ani, copilul a crescut mărișor și părinții îl iubeau mult. Când într'o bună zi o femeie vine să ceară copilul, spunând că e al ei. Deși soția susținea că ea l'a născut, bărbatul, ca să nu se facă scandal în jurul copilului, a oferit o jumătate milion pengoe, în schimbul unui contract de vindere-cumpărare.

Dar dragostea maternă e mare. Femeia revine din nou, cere copilul, și lucrurile ajung în fața justiției.

Judecătorul e în dilemă. Amândouă mamele își revendică pruncul. Care e mama adevărată? Soluția lui Solomon e prea cunoscută ca s'o aplice? S'ar fi dibuit multă vreme încă în întuneric, dacă un medic care întâmplător se găsea în sală, n'ar fi propus o analiză a sângelui.

Făcându-se analiza s'a constatat că băețașul ei al femeiei ce-l revendică și că a fost cumpărat într'adevăr, pentruca soția să-și poată păstra dragostea bărbatului ei. Și totuși, cu oarecare întârziere divorsul se va produce sigur. Ceiace dovedește că dragostea, dacă nu există în inimi, nu poate fi asigurată prin nimic.

EMANCIPAREA FEMEII

— Un discurs și o contribuție prețioasă —

Puțini sunt aceia cari să se fi ocupat la noi mai de aproape și mai serios de chestiunea, atât de desbătut în apus, privitoare la drepturile politice și cetățenești ale femeii. De aceia au tot dreptul acele femei romance, cari în revolta lor împotriva acestei nepăsări, bănuesc că bărbații o fac nu fără un anume interes și susțin ca cel dintâi motiv e acel al fricei de concurență. Devine prin urmare un adevărat snobism să vedem în țara românească, în deosebi, un om politic susținând drepturile femeii la noi. Iar când chestiunea se agită chiar de la tribuna parlamentului și e susținută cu căldură și cu mult talent, cazul e o adevărată raritate și ne simțim datori să-l menționăm cu tot entuziasmul.

Editura ziarului „*Lumina*" din Ploești a tipărit de curând, într'o broșură discursul rostit la Cameră de d-nul deputat *Dem. I. Nicolaescu* s'a pronunțat cu foarte multă competență, găsim de cel mai mare interes să reproducem un fragment din discursul d-sale.

Iată anume acel fragment:

„Domnilor, eu sunt partizan hotărât și convins, cinstit și sincer al acordării drepturilor politice și civile femeii".

„Nu sunt un izolat în această privință, ci mă găsesc alături de toți acei cari au înscris în Constituția țării noastre principiile acestea"

„Mă găsesc alături de acel număr însemnat de literați, artiști, oameni de drept, magistrați sau avocați, profesori, medici, ingineri și alții, cati au discutat în mod favorabil aceste chestiuni sub toate aspectelor lor".

(Continuare în pag. IV-a)

TRAGEDIE MARITIMĂ

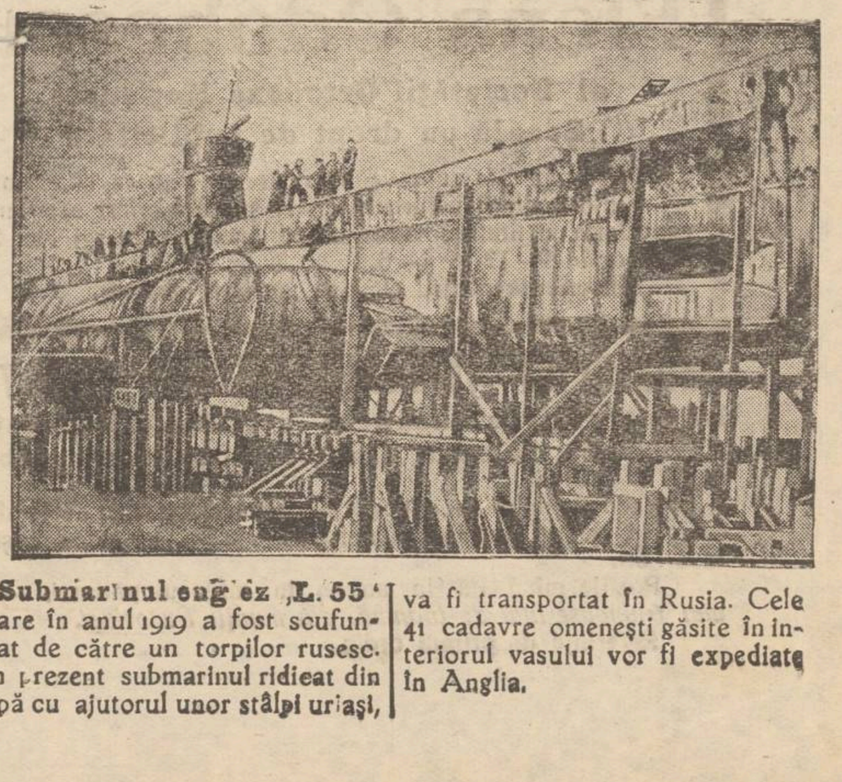

Submarinul englez „L. 55" care în anul 1919 a fost scufundat de către un torpilor rusesc. In prezent submarinul ridicat din apă cu ajutorul unor stâlpi uriași, va fi transportat în Rusia. Cele 41 cadavre omenești găsite în interiorul vasului vor fi expediate în Anglia.

Apărați viețile nevinovate.

Muștele aruncă sămânță bolilor și Moartea culege spăimântătorul rod. Dela grămezile de gunoi murdare și haznalele din vecinătate, musca încărcată cu boală cară în casă germenii bolilor celor mai oribile. Apărați-vă persoana și [illegible] Împrăștiați Flit!

Flit vă curăță casa în câteva minute de muște purtătoare de boli, țânțari, ploșnițe, gândaci, furnici și pureci. El pătrunde în crăpături, unde insectele se ascund și se prăsesc și le distruge ouăle.

Flit distrugo molile și larvele lor care mănâncă țesăturile. E ușor de întrebuințat. Nu pătează. Chimiști cu reputație mondială au perfecționat Flit-ul. Pata insectelor, e nevătămător omului

De vânzare la drogherii farmacii, vopselării, marile magazine, ferării.
Exclusivitatea generală DROGHERIA STANDARD.
București, Strada Zorilor No. 2

Sidonul galben cu banda neagră.

DISTRUGE: Muște, Țânțari, Furnici, Ploșnițe, Gândaci, Molii, Pureci.

Liceele „M. Kogâlniceanu"

Liceul de fete: *str. Căp. Păun No. 8*
Liceul de băeți: *str. C. A. Rosetti No. 8*
Școala Comercială Superioară de băeți: *strada C. A. Rosetti No. 8*

Școli cu drept de publicitate.

Elevele și elevii acestor școli au aceliași drepturi ca ce de la școlile statului.

Inscrierile se fac în orice zi de la 8-12 a. m., de către părinții elevilor:

1) In clasa I-a liceală, elevele și elevii se înscriu fără examen de admitere, prezentând actul de naștere, vaccină și studii.
2) In celelalte clase, elevii noi vor prezenta aceleași acte.
3) Iar elevii vechi sunt obligați să fie reînscriși de părinți până la 5 Septembrie, în caz contrar reînscrierea se va putea face numai prin Ministerul Instrucției.

Inscrierele se fac de părinți sau tutori aducând și taxa.

Pentru fete: în str. Căp. Păun No. 8 | *Pentru băeți:* în str. C. A. Rosetti No. 8

La școala superioară de comerț se primesc elevii promovați a 4 clase de liceu, sau a 3 clase de liceu ce vor avea în Septembrie examenul de absolvire a gimnaziului sau elevii absolvenți ai școalei comerciale elementare, cari vor da examenul de diferență de gimnaziu la aceasta școală.

DIRECȚIUNILE

„Băi medicinale la domiciliu"

O încercare este suficientă și veți întrebuința la boli de cord și de nutrițiune, la nervozitate, arterioscleroză, la neurastenie, reumatism și anumite boli de femei numai **băile de acid carbonic „Cordis" ale D-rului W. Sedlitzky,** recomandate de toți medicii, a căror calitate este superioară și nu suferă nici-o comparație cu alte preparate. Intrebați pe medicul D-voastră curant. De vânzare la toate farmaciile și drogheriile. Unde nu se găsește adresați-Vă reprezentanței generale pentru România:

A. BAYER, CERNĂUȚI, STR. TURCEASCĂ 6

LICEUL DE FETE

„Elena Odobescu"

al Societății Ortodoxe Naționale
Școală cu drept de publicitate

Personal de supraveghere strein, francez și german.

Informațiuni pentru înscrieri și reînscrieri se iau la cancelaria institutului din strada Lascar Catargi No. 22, între orele 9—12 și 4—6.

Inscrierile pentru cl. I se fac fără examen.

Sanatoriul „IACOBENI" Bucovina

Director: E. von Landwehr — **Medici în Sanatoriu**

Instalații de băi de nămol, comprese de nămol, băi de moliit și arnica.

Recomandabil în special pentru acei ce au nevoie de reculegere, pentru anemici și nervoși. — Copii se primesc și fără însoțitori.

Poziție minunată la soare, în mijlocul pădurei. — *Cele mai frumoase luni de toamnă, din munții Bucovinei.*

Referințe de primul ordin.

AVOCAT
Maria Țintilă
Birou de Notariat
Aleea Ghica Vodă
în fața Spitalului Militar

DACTILOGRAFA cunoscând limbele germană și franceză se caută la „Ghiața" S. A. R. Iași-Abator.

SE CAUTĂ bun vânzător la manufactură En-detail, cu salar și procente din vânzare, preferabil tânăr ne căsătorit.
A se adresa la ziar sub C.

DE INCHIRIAT imediat liber. 2 camere în curte, eventual și bucătărie; 2 prăvălii de la Sf. Dumitru, o locuință 3 eventual 5 camere cu balcon spre strada fost ocupate de dentistă și advocat. Adresați-vă d-nei Tischler Iași, strada Mârzescu 36, etaj, între 1—5 p. m.

DE INCHIRIAT una brutărie cu locuință și diferite magazii pentru făină și lucrători (actualmente ocupată de Moise Haim) în str. Tătărași No. 41. Liberă la Sft. Gheorghe. A se adresa la d. Isidor Teitler, Cuza Vodă No. 36.

DE INCHIRIAT vilă apartamente 3 camere, baie, dependințe, confortul modern, stradela Zlataust No. 6, vis-a-vis Spitalul israelit.

DE INCHIRIAT una locuință la o vie în regiunea Copoului depărtare 5 minute dela tramvai.
A se adresa strada I. C. Brătianu No. 132.

PLĂPUMARUL MARCU S. LAZAR face cunoscut că a deschis un atelier sub denumirea „Plăpumeri Elitei" str. Cuza-Vodă lângă magazinul de muzică „Doina" având la dispoziție lânuri, bumbac, saltele, mindire. Execuție promptă, după modelele cele mai noi și cu prețuri reduse pentru funcționari.

La STEIN
Palatul Camerei de Comerț
se angajează
1 Vânzător(e) și 1 Practicant } la galanterie
1 Vânzătoare la Mode
Câteva ucenice cu plată

DOCTOR
Sebastian Pineles
medic de spital
Specializat la Paris și Viena
în boli de copii și sugaci
RAZE ULTRAVIOLETE
Consult. 2—4 p. m.
str. Gh. Mârzescu 16, etaj
(Casele foste Kessim)

România
Corpul Portăreilor Trib. Iași
PUBLICAȚIUNE No. 208
Anul 1928, luna August 25

Se publică spre cunoștința generală, că conform adresei Jud. Ocol II Urban Iași, No. 15745 | 1928, se va vinde prin licitație publică în ziua de 5 Septembrie 1928 ora 10 a. m. averea mobilă sequestrată cu procesul verbal No. 1601 | 928 de la Ioan Ștefănescu la pretenția P. Bosinceanu avere compusă din: una toaletă cu 8 oglinzi, 1 birou, 2 șifoniere, 2 noptiere, 1 ceas de perete, 2 scoarțe, 1 oglindă și altă avere prevăzută în sus menționatul proces-verbal.

Vânzarea se va face în Iași, str. Sărăriei No. 34-36, domiciliul debitorului pe bani gata și în asistența comisarului respectiv.

Șef Portărel, Indescifrabil
Secretar, Munteanu

România
Corpul Portăreilor Trib. Iași
Publicațiune No. 1875
Anul 1928, luna August 31

Conform adresei Trib. Iași s. II No. 18407 | 928 prin care suntem autorizați a înființa un sechestru pe veniturile caselor din str. Banu No. 8 din Iași, în care este instalat Conservatorul de Muzică și Artă Dramatică și anume: porțiunea indiviză de 11 | 24 părți proprietatea debitorului Gr. Ghica. Această până la concurența sumei de 207.800 lei pentru îndestularea creditorului Henry Ghica numindu-se garanți pe D-nul avocat Titus Lapteș.

Se publică spre cunoștința generală că acest sechestru s'a aplicat cu procesul verbal No. 1875 din 24 August anul 1928.

Șef Portărel, Indescifrabil
Secretar, Munteanu

O atitudine care ne caracterizează

In ziua de 30 August a. c. a avut loc la Mitropolia Iași, un Te-Deum, pentru comemorarea a 50 ani de la războiul cu Turcii, pentru independența țărei.

Am rămas surprins că la o sărbare de o așa mare importanță, nu a luat parte nici una din instituțiile oficiale fie militare fie civile. Deasemenea indiferența publicului era vădită, nefiind împreună cu veterani, nici măcar o sută de oameni la acea pioasă comemorare.

Astfel constat cu părere de rău, că nu ne iubim patria... Trist, dar adevărat; căci nu este nimic mai fericit și mai folositor în viața aceasta, *de cât unirea și dragostea între frați*; și frați suntem și cei de o credință și o patrie, nu numai cei din părinți; căci toți împreună avem o *singură mamă* și aceasta este: *„Patria"*.

Deaceia serbarea patriotică de alaltăieri, este mult mai măreață de cât toate celelalte serbări naționale, pentru că isbânda noastră pentru neatârnare, a fost temelia edificiului național de mai târziu, consolidarea și unirea tuturor Românilor într'un singur mănunchiu național — România-Mare.

GEORGE G. MAXIM
Publicist-Iași

Agitația creditorilor Primăriei

Antrepenorii și furnizorii, creditori ai primăriei municipiului nostru, se vor întruni Duminică 2 Sept., ora 11 dimineață la camera de comerț, pentru a se consfătui asupra situației, ce pare a li se pregăti în ce privește achitarea sumelor ce au de primit din împrumutul pe care comisia l-a realizat dela Creditul Jderean.

La această consfătuire a fost invitat să ia parte și dl. profesor I. Botez, senator și Președintele Camerii de Comerț.

Antreprenorii și furnizorii speră că se va găsi modalitatea prin care ei vor putea fi plătiți cu drepturile lor, fără a-i expune la noi pierderi care i-ar ruina complect, și ar da raștere la complicații în valorificarea creanțelor lor.

Dr. M. SPITZER
fost intern al spitalului Sft. Spiridon
Strada Nicolina 10
Boli interne, de copii și venerice
Consult. 8-12 a. m. și 3-7 p. m.

Dr. H. Wechsler
Boli interne, Genito-urinare
Sifilis
DIATERMIE
pentru boli urinare, boli de femei, reumatism, nevralgii, migrenă, gută, diabet, boli de stomach etc
Consult: 8-11 a. m. 2-8 p. m.
IAȘI, str. Armeană 4

DOCTOR
Mihai Goldenberg
Dela Facultatea de Medicină din Paris
BOLI INTERNE
STOMAC și INTESTINE
Consult. 9-11 — 3-6
strada Ștefan cel Mare No. 2
(Casele Hirschensohn).

ANEMICI
DEBILI
CONSUMAȚI ZILNIC NUMAI
CACAO DE OVĂZ
și BOUILLON
Knorr
NEINTRECUTE IN GUST
ȘI EFICACITATE.
LITERATURA: SAM. LÖBL & FIU
BUCUREȘTI, B-d. MARIA 80

DE INCHIRIAT două camere mobilate cu intrări separate în str. Lăpușneanu No. 35 în curte jos la Elisée.

Inmormîntarea lui Gabriel Socor

Astăzi la orele 11 a avut loc înmormântarea profesorului Socor. Serviciul divin a fost oficiat de Ș. S. parohul catedralei armene, Cortegiul a parcurs străzile Cuza Vodă și Unirea și s'a oprit în curtea bisericei Sf. Spiridon unde au vorbit d-nii prof. George Bogdan, fost rector, Dr. Hortolomei etc. De aici cortegiul a pornit spre cimitirul armean din Tătăraș urmat de toți d-nii d-ri profesori ai facultății de medicină, și un mare număr de studenți, pe lângă familia regretatului decedat.

*

La Sft. Spiridon, *Dl. Profesor Dr. George Bogdan* fost coleg la facultatea de medicina cu defunctul Prof. Dr. Socor, în mijlocul unei tăceri impunătoare după ce face pe scurt biografia răposatului zice în esență:

„Faptul că Socor s'a născut la 1848, pare a fi avut asupra copilului de atunci o înrâurire, pare a fi suflat asupra lui acel vânt de independență ce a inspirat pe marii luptători români.

Acest caracter l'a însuflețit în tot timpul cât a fost școlar, și tot el l'a făcut să-și aleagă cariera de libertate și de umanitate, cariera de medic pentru a face bine oamenilor.

El a avut la Viena unde a studiat, maeștri iluștri, care l'au călăuzit, făcând din ucenicul blajin și timid, un medic desăvârșit.

Din cât dra cursului său, el a făcut un adevărat apostolat.

De trei ori pe săptămână Marți, Joi și Sâmbătă cine venea la facultatea de medicină, îl vedea pe Socor, sau făcându-și cursul, sau lucrând în laborator.

Lecțiunile erau oglinda sufletului său; mereu cu studenții, i se părea că tot nu l'a învățat destul, vroind să le facă medicina cât mai atrăgătoare.

Ca oculist a fost cel întâi profesor de boli de ochi la Iași.

Intr'un cuvânt Socor a fost omul datoriei; el nu are nimic a-și reproșa. Depunând o lacrimă pe mormântul său, cu toții să fim uniți cu gândul și să'i spunem: *„Fie-i țărâna ușoară"*.

Vistieria Regelui Solomon descoperită?

O expediție de cercetare germană și americană se ocupă momentan cu intinse lucrări de desgropare a ruinelor Mizpah, care se află la aproape 10 klm. depărtare de Ierusalim.

Conducătorii expediției de cercetare sunt convinși, că acolo se află renumita și istorica vistierie a regelui evreilor, Solomon. A fost descoperit un zid de o mare întindere, care se crede că ar fi zidul de apărare al vistieriei regale. Lumea științifică urmărește cu mare interes rezultatele lucrărilor de desgropare.

O ultimă precizare
în chestia construcției noului Teatru ieșan

Motivat de răspunsul d-lui dr. Haimovici și de invitarea d-sale de a mă urca pe șantiere spre a examina deaproape cum se construește clădirea teatrului, ascultând toate lămuririle date de d-sa asupra dispoziției ce d. arhitect și profesor Schreiber, autorul planului, mi-am format convingerea că execuția e foarte bună, că zidurile sunt asigurate pentru rezistență prin numeroase ancure ce le străbat și să leagă între ele din distanță în distanță odată cu urcarea zidurilor; că lucrările în beton armat garantează întreaga lucrare și că va fi fără îndoială o construcție ce va face cinste Iașului prin arhitectura sa.

Totuși eu rămân nestrămutat în convingerea ce mi-am format-o că numărul ușilor din fața și stânga clădirei, ori cât de multe ar fi, în caz de o panică în publicul din teatru, nu va reduce întru nimic nenorocirea, fiind-că în asemenea cazuri nu e rațiunea care conduce, ci simțul de conservare și acesta adesea mână orbește și fără știre mulțimea zăpăcită, căutând ieșire tocmai acolo unde nu-i.

Apoi, ieșirea fațadei în trotuarul existent, fie numai cu o parte din ea, va influența asupra liniei ce s'a fost dat, cu excepția clădirii Creditului Urban. Aceasta va necesita modificări serioase pe viitor, ceia ce înseamnă o amânare pentru vre-o cincizeci de ani a realizărei unei perspective din Piața Unirei în sus până la locul porții bisericei a Sf. Necuai cel sarac.

Și în sfârșit rămân consecvent credinței ce am că: dacă fațada acestei clădiri era întoarsă spre Creditul Urban, numai scena singură ar fi fost alipită la zidul caselor d-lui Polak, iar ambele laturi complect libere dădeau un aspect și mai frumos clădirei, îndeplinind în acelaș timp toate condițiile pentru garantarea publicului în caz de panică.

Cât despre fațadă, ea ar fi făcut front Creditului Urban și scoatului ce este în proect de a se deschide.

Aceasta știu că ar fi necesitat o cheltuială de vreo două milioane mai mult cu detașarea laturei din dreapta de zidul caselor Polak. Și cu aceasta am încheiat discuția.

EM. AL. MANOLIU

INFORMAȚII

x *Mitropolia Moldovei a primit o adresă dela Sf. Sinod, prin care se arată că dreptul Iașului de a avea o Academie de Teologie, a fost recunoscut de Sinod; însă realizarea acestei Facultăți, nu se va putea executa, decât în legătură cu proectul de reorganizare al învățământului teologic.*

x La întrunirea național-țărănistă, ce are loc mâine la Piatra N., vor participa și mai mulți delegați din Iași.

x Suntem rugați a atrage atențiunea administrațiunei comunale, asupra unor dărâmături și grămezi de moluz, ce împiedecă circulația prin strada Paladi.

x Mâne Duminică 2 Septembrie are loc la parcul sportiv de la Copou primul match de foot-ball din această toamnă între echipele cluburilor Victoria și Macaby.

x Alegerile comunale de la Ungheni au fost amânate pe ziua de 30 Septembrie.

x Vacanța de vară fiind terminată, ziarul artistic—literar *„Complex"* de sub conducerea d-lui *G. Spina* va reapare.

x Au fost scoși la pensie pentru limită de vârstă, următorii institutori din Iași: Lazăr Grena, de la școala Gheorghe Assachi, Grigore Roiu — fost inspector avrescan, — D-nele Dimache — dela școlile Lambrior și d-na Pericle Popescu de la școala Petru Râșcanu de asemeni I. Rotta Podul-Iloaie.

IN CURÂND VA APARE
ECRANUL
PRIMA REVISTĂ
CINEMATOGRAFICĂ IEȘANĂ

x In congresul profesional al Asociației medicilor ce are loc la Chișinău în zilele de 7 și 8 Octombre a. c. se va discuta:

1. Specializarea în practica medicală.
2. Responsabilitatea penală și civilă a medicilor și
3. Practica ilicită a medicinei.

Chestiunile fiind de mare importanță și interesând întreaga masă medicală, corpul medical din Iași se întrunește azi 1 Septembre ora 5 p. m. în localul A. M. I., spre a le discuta și a se delega medicii care să le susție în acest congres.

x La Podul Iloaei a fost arestat individul Paul Hutanu, care este autorul unui furt de ceriale. El a fost adus în localitate și va fi înaintat parchetului.

x *„Societatea de autocultură"* din localitate roagă toți membrii să se întrunească Duminică 2 Septembrie a. c. ora 10 dim. în localul școalei *Junimea No. 1* din strada Sărăriei

x La gimnaziul din Tg. Frumos, înscrierile în cele 3 clase de băeți, cât și în cele 3 de fete, au început la 20 August și vor ținea— conform legei— până la 3 Septembrie.

Sunt vacante 7 burse pentru fiii de funcționari.

Față cu numărul important al înscrișilor de până acum, se prevede pentru anul școlar viitor o mare populație școlară.

x Un incendiu a distrus recolta d-lui Aurel Ștefănescu din com. Belcești-Iași, producându-i pagube de 150.000 lei.
Focul a fost pus.

x Un mic incendiu a fost localizat în str. Lăpușneanu No. 43 cu aparatul „Minimax" de la Hotel Palace.

ULTIMA ORA

PROCLAMAREA REGATULUI ALBANEZ
întâmpină greutăţi
Anglia, Grecia şi Jugoslavia se împotriveso

Viena 1. — Ziarul „Neue Freie Presse" anunţă din Belgrad că amânarea proclamării lui Ahmed Zogu ca rege al Albaniei se datoreşte faptului că guvernul din Londra a cerut lămuriri la Tirana, dacă statele vecine au fost înştiinţate despre modificările Constituţiei albaneze şi dacă în acest sens s'a luat asentimentul lor.

Guvernul albanez a dat în această privinţă un răspuns afirmativ. Totuş ministrul Angliei la Tirana a anunţat că guvernul englez nu-şi dă asentimentul său la proclamarea lui Ahmed Zogu ca rege al Albaniei, până când Grecia şi Jugoslavia nu-şi vor da consimţimântul lor.

In consecinţă proclamarea monarhiei albaneze va fi probabil supusă unor noui amânări.

Procesul Nely Grozăvescu va reîncepe
O scrisoare compromiţătoare

Viena 1.—Tatăl d-nei Grozăvescu a arătat unui impresar al defunctului tenor, o scrisoare intimă, din care reiese că Nely Grozăvescu a premeditat crima împotriva soţului ei. Foarte impresionat, impresarul Fischleider a zmuls scrisoarea din mâna interlocutorului său şi a trimis-o mamei tenorului. Bătrâna d-nă Grozăvescu intenţionează acum să ceară revizuirea procesului şi pedepsirea vinovatei.

Papa şi pacea lumii

Londra 1.— Ziarul „Daily Express" publică ştirea că papa pregăteşte un important document asupra păcii mondiale, propagând cea mai deplină aderare la pactul Kellogg. Inaltul pontif va revendica însă pentru Sf. Scaun iniţiativa de a stabili liniştea între popoare.

Din Franţa

Explozie gravă

Paris 1.—La Ablon s'a produs o gravă explozie de dinamită. Sunt 8 morţi şi 24 răniţi.

*

Groaznică nenorocire

Paris 1. — Cunoscutul doctor Armand Coyol şi-a găsit o moarte stupidă. Pe când se afla la Bordeaux, un avion pilotat de un englez, luindu-şi zborul din stradă, elicea aeroplanului l'a decapitat.

Leproasă regăsită

Bucureşti 1.—In comuna Praznicu lângă Giurgiu, a fost descoperită o leproasă fugită dela Lărgeanca.

Bolnava a fost retrimisă la leprozerie.

Tratativele directe
INTRE ROMANIA Ş UNGARIA
Liga Naţiunilor şi chestia optanţilor.

Geneva 1. — Contele Apponyi, delegatul maghiar la Liga Naţiunilor, a acceptat propunerea României de a relua negocierile directe. Totuş reprezentantul Ungariei şi-a exprimat credinţa, că se îndoeşte de succesul acestor tratative.

*

Delegaţia românească a adresat consiliului Ligii Naţiunilor o notă în chestia optanţilor, prin care **România arată că este dispusă să continue negocierile directe.**

Liga Naţiunilor urmează să examineze această notă. Probabil însă că litigiul româno-ungar va fi amânat pentru sesiunea de Ianuarie a Ligii.

Rusia şi pactul Kellogg

Paris 1.— Intrucât Statele Unite nu au legături cu Sovietele, guvernul francez a trimis Rusiei invitaţia de a adera la pactul Kellogg.

D. Litvinov va trimite astăzi ambasadorului francez din Moscova răspunsul oficial, dacă Sovietele vor semna sau nu marele act istoric desăvârşit la Paris.

Lupta împotriva febrei tropicale

Atena 1.—In Grecia febra tropicală continuă să facă ravagii. Fiindcă boala este foarte contagioasă, guvernul grec a luat toate măsurile necesare în porturi şi localităţile de graniţă.

*

Bucureşti 1. — Deasemenea guvernul român a însărcinat pe d. profesor Zota să controleze vapoarele sosite în porturi şi să procedeze la măsurile dictate de situaţie, pentru a preîntâmpina teribila epidemie la noi în ţară.

Teribilă rupere de nouri
în jud. Iaşi
Grindină de mărimea oului de porumbel. — Geamurile caselor distruse.—Alte ravagii.

O puternică rupere de nouri, s'a dezlănţuit aseară asupra judeţului nostru, făcând mari ravagii în regiunea Ungheniilor.

Ploaia a început pela orele 5 după amiază; iar în timpul nopţii ea a fost însoţită de o furtună, şi în urmă de grindină.

Ravagii la Ungheni

Grindina a căzut asupra comunelor Bosia, Golăeşti şi Ungheni, având mărimea oului de porumbel.

La Ungheni piatra a spart geamurile de la mai multe case; şi a lovit pe câţ-va călători surprinşi pe drum.

Prin împrejurimile târgului Ungheni, grindina a pricinuit mari pagube, căci a distrus recoltele mai multor săteni, de asemenea semănăturile de pe moşiile comunelor Bosia şi Golăeşti au suferit mari stricăciuni.

La Golăeşti ploaia a căzut în mare cantitate, formând şivoae care au inundat lanurile şi târât snopii de ceriale, care se găseau pe câmp.

O casă incendiată de trăsnet

In timpul ploii s'au produs dese manifestaţiuni electrice.

In com. Bosia, a fost trăznită casa gospodarului Boris Bengescu, care a ars în întregime. Din fericire, victime omeneşti nu s'au înregistrat.

*

Ploaia de ieri a mai făcut ravagii în regiunea pădurei Voineşti, unde a fost însoţită de o furtună foarte violentă.

Numeroşi arbori au fost desrădăcinaţi.

De asemenea au fost aproape complect distruse fructele, şi în special prunele; iar în comuna Perieni, grindina care avea greutatea de 20 gr., a compromis, aproape întreaga recoltă de porumb.

In com. Voineşti au fost rupte firele telefonice. Astăzi dimineaţă a fost trimisă acolo o echipă de lucrători pentru a reface linia telefonică.

Ploaia de astă noapte a căzut peste toată întinderea judeţului nostru; în celelalte regiuni însă n'a produs stricăciuni.

Directorii soc. „Concordia"
menţinuţi în arest

Bucureşti 1.— Ieri a venit spre judecare cererea de infirmare a mandatelor directorilor soc. „Concordia".

Camera de punere subt acuzare, după o deliberare scurtă, a reconfirmat toate mandatele şi a reţinut în arest pe vinovaţi.

Afacerea Hugo-Stines

Berlin 1.— Afacerea Hugo Stines-junior se complică. Secretarul particular al acestuia care a fost arestat, a făcut senzaţionale declaraţiuni. El a mărturisit că Hugo Stines-junior a realizat sumi colosale prin falsificarea rentelor.

Secretarul a fost pus în libertate.

Când crezi în vrăjitorie...

Bucureşti 1. — A fost arestat iudividul I. Popescu Zamora, care se dădea drept profesor de ştiinţi oculte. In modul acesta el a reuşit să excrocheze pe un funcţionar, care i-a dat ca onorar 40.000 lei, cu scopul de a-l învăţa tainele ocultismului.

D'Annunzio bolnav

Roma 1.—Celebrul scriitor italian Gabriele D'Annunzio se află grav bolnav.

Interviewul
d-lui Vintilă Brătianu

Paris 1.— D. Vintilă Brătianu a acordat ziarului „Echo de Paris" un interview semnat d Bonforare.

D. Vintilă Brătianu face cu acest prilej un larg expozeu istoric şi spune că pentru a înţelege România actuală trebuie să avem în vedere istoria ei. Premierul român afirmă că detestă dictatura şi că partidul liberal care a acordat sufragiul universal şi drepturi ţăranilor nu poate fi taxat drept partid al dictaturei. D. Vintilă Brătianu închee, spunând că România va progresa mai mult, prin aceleaşi două însuşiri care au călăuzit-o totdeauna: curaj şi înţelepciune.

Urmărirea banditului Balan
în judeţul Iaşi

Compania de jandarmi rurali, a judeţului nostru a primit o adresă dela marele stat major al armatei, prin care se dau instrucţiuni în legătură cu urmărirea florosului bandit Balan, care în ultimul timp a terorizat Braşovul şi Făgăraşul.

Pe lângă fotografiile banditului, care au fost trimise tuturor şefilor de posturi şi secţii de jandarmi din judeţ, se dau şi semnalamentele temutului Balan

*

Faţă de această circulară d. căpitan A. Alexandrescu comandantul de jandarmi, a trimis ordine tuturor şefilor de secţie şi posturi, pentru urmărirea îndeaproape a banditului Balan.

x *O dublă crimă* s'a întâmplat aseară la Tg.-Frumos.

Intr'o cârciumă erau adunaţi mai mulţi cheflii; care de la o neînţelegere s'au luat la ceartă.

La un moment dat, un chefliu, anume Gh. Chelărescu, a scos din buzunar un cuţit, lovind grav pe sătenii I. A Ştefanei şi N. Loghin.

Victimele au fost internate în spital; iar criminalul arestat.

x In ziua de 8 Sept. se vor întruni la reşedinţa Inspectoratului şcolar, inspectorii şi revizorii şcolari din regiunea noastră, când se vor face detaşările de învăţători primari, rurali şi urbani.

INFORMAŢII

x *Regina Maria însoţită de un aghiotant s'a prezentat la palatul Cantacuzino, depunând lângă catafalc o splendidă jerbă de flori.*

x *La 8 Septembrie se va pune în circulaţie nou expres Bucureşti-Cernăuţi. Expresul va porni dimineaţa din Capitală şi va ajunge seara la Cernăuţi.*

x Acasă la d. Iuliu Maniu a avut loc azi dimineaţă o consfătuire a membrilor fruntaşi ai partidului naţional-ţărănesc. S'au luat dispoziţiuni pentru înmormântare lui Mişu Cantacuzino, şi s'a hotărât ca astăzi după amiază toţi parlamentarii partidului să se prezinte la palatul defunctului, pentru a exprima condoleanţe familiei.

Chestiunile politice au fost amânate pentru o consfătuire ce va avea loc Luni.

x Azi dimineaţă d. primar Oswald Racoviţă însoţit de d. ajutor de primar Mihai Borcea au fost la punctul depe conducta Timişeşti (klm 52), unde suferă mari pierderi de apă de mai mulţi ani. Quantumul zilnic de apă risipită se ridică la 400 metri cubi.

S'au pus pompe, s'a scos apa, s'a aplicat un manşon şi astfel, odată pierderea înlăturată, debitul de apă va fi sporit.

Cu acest prilej s'a experimentat un nou sistem de reparaţie a conductei, fără întreruperea apei în oraş.

x Cercul cultural al funcţionarilor de librărie şi papeterie din Iaşi îşi urmează conferinţele regulat.

Duminică 2 Septembrie 1928 va avea loc a treia conferinţa la ora 10 dimineaţa în sala Camerei de Comerţ, vorbind d-nul Maior Mărgărintescu despre „Arta românească şi viitorul ei".

Intrarea liberă.

x D. prefect Ed. Lăzăreşcu va pleca mâine seară la Bucureşti, pentru a soluţiona toate chestiunile în legătură cu interesul gospodăriei judeţului nostru.

x La Liceul de aplicaţie al seminarului pedagogic universitar din Iaşi vor funcţiona în anul şcolar 1928-1929 clasele I, II V, şi VI secundar.

x D. primar Oswald Racoviţă pleacă mâine seara în capitală, în vederea aranjării împrumutului municipal.

ECOURI

— Dl. Profesor Dr. St. Graçoski, reintorcându-se din concediu şi-a reluat consultaţiile pentru boli de copii, str. General Berthelot No. 9.

— D. avocat Carol Diamant s'a reintors în localitate şi şi-a reluat ocupaţiile, în str. Şcoalei de Arte.

— *Doctorul Sebastian Pineles* reintorcându-se în localitate şi-a reluat ocupaţiile.

— **D-na R. Fischer Iosipesou** *dentistă, înapoindu-se în localitate, anunţă pacienţii săi a se prezenta pentru tratamente între orele 10-1 şi 4 6 (Strada Ştefan cel Mare No. 11).*

— Economia, bucuria şi liniştea *amatorului fotograf*, le are numai atunci când vizitează depozitul cu aparate şi articole fotografice *Z. Weiss* din Piaţa Unirei Iaşi. Preţurile fabricei.

DE INCHIRIAT în str. Asaki No. 6, una cameră mobilată eventual două, cu anticameră, libere imediat.

ORA 3

Rusia a aderat la pactul Kellogg

Paris 1.— D. Litvinov a trimis o notă guvernului francez, prin care înştiinţează că Rusia a aderat la pactul Kellogg. In aceeaşi notă Sovietele îşi exprimă dorinţa de a se proceda la o dezarmare complectă.

Importante declaraţiuni ale d-lui Iorga

Bucureşti 1. D. Iorga sosit în Capitală, a declarat ziariştilor că partidul d-sale va activa cum îi place.

„Eu mă rezerv, a spus d. Iorga, pentru un guvern integral şi neutru **fără amestecul nimănui".**

Săptămâna viitoare d. Iorga va manifesta public împotriva guvernului liberal, îndreptând atacurile în special pe tema fraudelor petrolifere.

Hotărârea d-lui Iorga **va da la iveală un fapt politic senzaţional**, *în legătură cu intenţia d-lui Vintilă Brătianu, care făcea să se creadă că d. Iorga este chemat să preia succesiunea guvernului.*

Şeful partidului naţional închee, arătându-se definitiv hotărât de a duce lupta alături de naţionalţărăniştii împotriva regimului liberal.

Nu s'a găsit nimic la polul Nord

Oslo 1.—Ştiri oficiale anunţă că toate cercetările întreprinse pentru găsirea grupului Amundsen-Guilbaud şi a celorlalţi naufragiaţi n'au dat nici un rezultat.

Nu s'a descoperit nici o urmă care să poată duce la înaintarea expediţiei de salvare, şi nu s'a găsit avionul lui Amundsen, aşa după cum anunţase un ziar norvegian.

Scandal şi agresiune sălbatică
la un varieteu din Capitală

Bucureşti 1. — Azi dimineaţă la ora 11 un enorm scandal s'a produs la varieteul „Londra" din Capitală. Mai mulţi consumatori s'au luat la bătaie. La un moment dat căpitanul Vecheru reformat din armată a ridicat o sticlă de sifon şi a lovit în cap pe dansatorul rus Leontinov.

Victima în stare disperată a fost transportată la spital şi agresorul la poliţie.

Grădina Pomul-Verde
Astăzi Sâmbătă 1 Septembrie 1928
Cel bri s'ars americani
Anna şi Hyman IAKOBOWITZ
în faimoasa operetă
Hantze in America
Cânteoe Veselie Muzică Dansuri

AGRICULTORII MODERNI
îşi tratează sămânţa întreagă în mod uscat, fără apă, cu praful
PORZOL
Fiindcă:
PORZOL fereşte sigur de mălură
PORZOL sporeşte puterea de încolţire
PORZOL măreşte recolta
PORZOL fereşte de o încolţire falşă, în secetă
PORZOL se amectecă fără apă, cu sămânţa, economisindu-se timp şi bani
PORZOL este recomandat de toate instituţiunile ştiinţifice din lume şi întrebuinţat în Ţară de mulţi ani, la proprietăţi mari şi mici.
Prospecte gratis la cerere
REPREZENTANŢA:
FREDERIC SPODHEIM & Co.
— BUCUREŞTI —
BULEV. ELISABETA, 54, ETAJ I.
1

INDIGESTIA
Intovărăşită de
DURERI DE CAP, AMĂREALĂ IN GURĂ, INCĂRCAREA LIMBEI ACREALĂ, ARSURI ŞI AMEŢELI,

Se combate cu cel mai bun
PURGATIV NATURAL
APA MINERALĂ
Breazu
NU OBOSEŞTE ŞI NU DEPRINDE STOMACUL ŞI INTESTINELE
APA DE BREAZU are efecte salutare în schimburile nutritive ale organismului, asigură buna stare a stomacului, a ficatului şi a rinichilor; reimprospătează sângele şi contribuind la buna funcţionare a tuturor organelor, menţine sănătatea şi buna dispoziţie.
CERETI IN FARMACII ŞI DROGUERII

DOCTOR
A. Hoffmann
fost intern al Spitalului Socola
Boli nervoase şi mintale
Boli de nutriţie
Consult. 9-11 a. m.—4-7 p. m.
str. Ştefan cel Mare 13
(Intrarea prin bolta farmaciei Coniver (Polak)

DOCTOR IN MEDICINĂ
M. WECHSLER
Specializat în Franţa în
ARTA DENTARĂ
Boli de gură şi de dinţi
Consult. 9-12 şi 2-7 p. m.
IAŞI, Str. Ştefan cel Mare 13
Casele Leon Mayer

DOCTORUL
R. DAMSKER
str. Ghica-Vodă No. 44-46
MEDICINA INTERNA,
SIFILIS şi GENITOURINARE
tratează prin
DIATHERMIE
Bolile interne, reumatismul, gata, nevralgii, etc.
Bolile urinare şi boli de femei
Cons. 8—11 a. m. şi 3—7 p. m.

ȘTIRI DIN ȚARĂ ȘI STRĂINĂTATE

„OPINIA“ literară și artistică

(Continuarea din pag. I-a)

vieții, căci guvernul a interzis aș zarea statuiei în fața Universității așa că atunci ea a fost ascunsă în șura în care s'a găsit acum.

Shaw și americanii.

Bernhard Shaw, fiind întrebat de curând de către un american Daniel Archer, cunoscut filantrop din N w-York, cam ce ar zice, dacă ar creia și pentru intelectualii sănătoși din New-York un asil, Shaw dădu următorul răspuns spiritual: „Părerea mea este că veți cheltui banii în zadar, deoarece în America o asemenea instituție va rămâne tot timpul goală“.

Charlot e liber

După un an de tărăgăniri, a fost în sfârșit pronunțat definitiv d vorțul între marele artist de cinematograf Ch rlie Chaplin și soția lui. In modul acesta Charlot este astăzi cu totul liber. Și ca orce om pățit, el a promis să nu se mai căsătorească așa de curând. Depinde numai dacă inima se va supune creerului!..

Cel mai mare sgomot

Tristan Bernard povestește că un ghid care a condus un grup de femei la cascada Niagara, s'a adres t acestora:

— „Vedeți, asta e cea mai mare cădere de apă d n lume; dacă veți tăcea o clipă, vom putea auzi sgomotul impresionant al cascadei“.

Bibliografie

„Adevărul literar“ (4c4) a apărut cu sumarul iscălit de d-nii: Paul Zarifopol, Tudor Arghezi, Gala Ga'action, I. C. Vissarion, Adrian Maniu, Romulus Cioflec, H. Blazian și alții. Numărul mai cuprinde o convorbire cu literatul francez Frédéric Le'èvre, precum și numeroase cronici, recenzii, însemnări și curiozități.

Prin bordelurile Iașului

De vorbă cu o prostituată

O dragoste fatală. — Intre foame și ispită. — După miezul nopții. — Dispozițiuni necesare.

Intr'un bordel din cartierul gării. Organele polițienești fac controlul prostituatelor.

Profit de acest prilej și intru în vorbă cu o tânără pensionară a lupanarului.

— „Cum de ai ajuns aici?.. o întreb eu.

— „Iți voiu spune — răspunse dânsa. Dar să nu-mi pui numele în gazetă, pentru că află părinții și rudele. Până acum ei nu știu nimic de mine și nici nu vreau să afle“.

Ii promit că nu voiu pomeni numele și tânăra cu glasul transformat de emoție, recheamă amintirile și începe să-mi mărturisească.

Fuga dela părinți

„Aveam 17 ani. Făcusem cunoștință cu un tânăr funcționar. In scurt timp eram îndrăgostiți.

Eu trebuiam însă să mă feresc de părinți, căci ei nu-mi dădeau voie să am întâlniri prea multe cu prietenul meu.

Intr'o zi mi se interzisese cu desăvârșire de a mai vorbi cu cel pe care-l iubeam.

Așa că în cele din urmă m'am decis să fug de la părinți, ceia ce am făcut'o într'o noapte împreună cu iubitul meu.

Ne-am dus la Galați. Acolo m'a posedat iubitul meu și păream cea mai fericită fată.

Indrăgostita părăsită

Dar această fericire n'a fost de lungă durată căci după o lună, cel cu care fugisem, nu-și găsea serviciu și atunci m'a părăsit.

Rămasă singură nu știam ce să fac.

Acasă nu mă mai puteam întoarce, iar acolo nu aveam ce mânca.

In una din zile, pe când mă plimbam pe străzile Galațului, am fost atrasă de o femeie, care s'a oferit să mă ajute.

Vândută unei case de prostituție

Eu nu bănuiam nimic. Și după două zile, care nu-mi fu mirarea când mă văzui vândută unei case de prostituție.

Nu puteam să protestez, căci nu era nimeni să mă salveze.

Și iată că așa am devenit prostituată.

Sunt trei ani de atunci. Am fost prin diferite centre, ocolind însă orașul părinților mei.

Acum mă găsesc la Iași, dar pentru puțină vreme, încheie dânsa, căci voiu să plec departe, departe de lume...

*

—„Să vii mâine la poliție,— spune d. Mihail unei prostituate care nu avea condicuță, ci numai bilet de sănătate“.

Și plecăm spre alt lupanar.

Prin hoteluri

Cu cel din str. Cucu am terminat seria bordelurilor și trecem la hoteluri.

Potrivit articolului 15 din regulamentul prostituției, nici un hotel nu poate adăposti prostituate. De asemenea este interzisă înlesnirea întâlnirilor.

Cu prilejul raziei de acum câteva nopți, s'au găsit la un hotel din centrul orașului patru prostituate clandestine.

Aici este marele focar al infecțiunei, aceste prostituate nefiind examinate niciodată de medicul sanitar.

E adevărat că o măsură care să facă o complectă deratisare a hotelurilor de această clientelă era foarte greu de îndeplinit.

Se cerea pentru acesta multă tenacitate și o energică perseverență. Numai începutul a fost însă anevoios.

*

Acum e destul că s'a creat precedentul pentruca înseși prostituatele clandestine să părăsească definitiv hotelurile, ele fiind puse într'o alternativă foarte precisă: sau se supun examenului medical, și în acest caz urmează să fie înscrise și deci locuirea în hoteluri fiindu-le interzisă de regulament, vor trebui să-și aleagă un domiciliu într'una din străzile special rezervate; sau vor pleca să-și exercite „meseria“ în altă parte, negăsind aici indiferența autorităților prielnică acestei „arte“.

Măsuri contra hotelierilor

Față de cele constatate cu prilejul raziei, d. Mircea Badareu, prefectul poliției, a dispus o serie de măsuri contra hotelierilor la care s'au găsit prostituate, și în special clandestine.

In primul rând ei vor fi dați judecății.

Deasemeni vor fi pedepsiți și acei hoteluri care au fost găsiți în neregulă cu buletinele pasagerilor.

*

Până acum prostituatele colindau străzile orașului, nestingherite de nimeni.

Azistam la acest spectacol rușinos, fără ca autoritățile în drept să fi luat vre'o măsură.

D. prefect Badareu a dispus stricta aplicare a regulamentului, astfel că nici o prostituată n'are voie să iasă în oraș înainte de miezul nopții. Cele care vor fi găsite pe străzi înainte de ora 12 noaptea, vor fi duse la poliție.

Raziile polițienești

In fiecare seară au loc razii polițienești și sunt prinse câte 10—15 prostituate clandestine.

După ce sunt examinate de medicul sanitar, cele sănătoase sunt trimise la urma lor.

Numai în ultimele trei zile au fost trimise la casele lor 45 de prostituate.

Ieri dimineață, când vre-o 15 au fost prezentate d-lui prefect de poliție, una cu condicuță, care fusese găsită ziua pe stradă, s'a plâns:

— „Nu mai putem câștiga un ban. Strada Lăpușneanu e plină de fete care practică prostituția clandestină.

*

Continuarea anchetei în numărul de Luni. L. PAUL

Un senzațional proces militar la Iași

Agenții generalului Fischer înaintea Consiliului de războiu

Consiliul de războiu va judeca Marți 4 Septembrie un proces senzațional.

Sunt trimiși în judecată 24 dezertori români, foști agenți ai generalului Fischer, care au comis tâlhării nemai pomenite pentru aprovizionarea trupelor austro-ungare.

Iată pe scurt istoricul acestei afaceri.

*

Spre sfârșitul anului 1918 când imperiul Austro—Ungar era blocat de toate puterile, trupele austro-ungare n'aveau cu ce să se alimenteze.

Atunci Generalul Fischer, comandantul trupelor din Bucovina, a silit pe cei 60 dezertori români să treacă în nordul Moldovei și să aducă vite, sub amenințarea că în caz contrar vor fi retrimiși în patrie,

Dezertorii români în frunte cu un anume Gh. Macoviciuc, au format o bandă și s'au împărțit în sectoare de prădăciune.

Astfel banda lui Macoviciuc a furat mii de vite din județele Suceava, Dorohoi și Botoșani.

Pentru a comite tâlhării, dezertorii români s'au dedat și la violențe, schingiuind pe acei care li se împotriveau.

In modul acesta banda lui Macoviciuc a alimentat trupele Generalului Tischer.

*

Cercetările Parchetului Militar au fost întrerupte cât-va timp din cauză că vinovații erau dispăruți, și apoi reluate de către d. Comisar Regal Căpitan A. Burada.

Parte din cei 24 vinovați execută acum pedepse date de alte instanțe penale, iar parte sunt liberi.

Dezbaterile promit a fi deosebit de interesante.

REP.

x In primul moment poliția a anunțat că sinucigașul de la cimitirul „Eternitatea“ este Gh. Sturdza, comerciant din str. Anast. Panu.

In urmă, s'a stabilit însă că cel sinucis e bătrânul Scarlat Sturdza, funcționar la „Creditul Urban“.

x Poliția a arestat pe tânărul Victor Brezoianu din str. Cotul Baciu 4, autor al unui furt la fabrica d-lui Nat. Wachtel.

x Din Cernăuți se anunță că ziarul polonez „Republica“ publică știrea că la Alexandro, aproape de Lodz, a fost arestat Paul Grenke, presupusul făptaș al crimei de pe insula Prutului.

x Ziarul «Viitorul» anunță că d. Vintilă Brătianu va pleca din Royat la Milano în ziua de 2 Septembrie.

x Doctorul **Brener**, *specialist mamoș*, boli de femei, consultă dela 2 până la 6 p. m.

Cine a întrebuințat până acum alte băi de acid carbonic decât:

Băile „Cordis“

ale d-rului Sedlitrky

primește la trimiterea unei ordonanțe medicale, o bae „Cordis“ gratuit.

Aveți prin aceasta posibilitatea de a face în mod gratuit comparații cu alte băi similare, și puteți tot odată isprăvi cura de băi, **cu băile de acid carbonic de cea mai bună calitate.**

Rețetele se vor trimite la Repr. general pentru *România Mare.*

A. BAYER, CERNĂUȚI, str. Turcească 6

Senzațională arestare la Huși

Un tânăr învinuit de atentat la pudoare

Huși 1.—Tânărul Dumitru Ciobanu, fiul comerciantului N. Ciobanu din Tg. Fălciu a fost arestat și depus în arestul preventiv din Huși.

El este învinuit de atentat la pudoare în contra unei copile de 7 ani, din partea locului.

Numitul a ademenit-o la via părinților, spre a o învăța să umble cu bicicleta.

La țipetele fetiței, temându-se a nu fi surprins, a eliberat mica victimă, fără a-și fi atins scopul.

Cum Ciobanu este un recidivist în materie, în afară că a mai suportat o condamnare de un an, a fost depus în arestul local.

Leontin

LA CERNĂUȚI se găsește zilnic ziarul „Opinia“ la chioșcul din Piața Unirei (halta tramvaiului) precum și la debitele principale din oraș.

O nouă sinucidere în localitate

O soție părăsită încearcă să-și pue capăt vieții

Ieri după amiază o nouă sinucidere s'a produs în localitate.

Doamna Rebeca Leibovici din str. Rufeni 1 bis a încercat să-și pue capăt vieții, bând o cantitate de tinctură de iod.

*

Doamna Leibovici s'a măritat acum opt luni cu un zugrav din localitate și acum era gravidă.

In ultimele zile soțul ei Isac Leibovici a părăsit-o. Dânsa era disperată, mai ales că avea de îndurat și mizerie.

Deaceia s'a hotărât să se sinucidă și ieri la orele 2 după amiază și-a pus planul în aplicare.

Profitând de un moment de neobservare a surorei ei, care locuia în aceiași casă, soția părăsită a băut o cantitate de tinctură de iod.

Dar sinucigașa n'a putut suporta arsurile și a început să țipe. Au sărit în ajutor vecinii; un medic i-a făcut spălături și femeia a fost salvată.

Rep.

„Limba geografică și descifrarea ei“

de

Dr. N. E. IDIERU

Este dintre cărțile școlare, de știință, menită să ușureze sarcina elevilor din cursul secundar și să economisească timpul D-nilor profesori de geografie și de istorie; îngăduindu-le o mai largă îmbrățișare a fondului materiei și dispensându-i de a se tot abate din cale, spre a explica etimologia termenilor. O recomandăm și cu prilejul redeschiderii noului an școlar atât elevilor cât și părinților.

De vânzare la librăria I. V. Ionescu, str. Lăpușneanu 37 și la autor în București, str. Mătăsari 32, prin b-dul Pake. — Prețul: 30 lei

Un proect edilitar

Băi de vară pentru ieșeni

D. Osvald Racoviță, primarul municipiului, a discutat cu d. inginer Cale-Andriescu, posibilitatea lucrărei unor băi de vară în centrul orașului. S'a cercetat aștfel vechea grădina botanică din strada Fătu, care posedă isvoare cu apa de sub dealul Copoului. Aceste ape drenate, și sistematizate, ar putea forma un mare basin pentru băi.

D. inginer Cale-Andriescu s'a raliat la acest proect. Rămîne de văzut care e situația foastei grădinei botanice și cui aparține.

DAN

Național-țărăniștii

și moartea lui Mișu Cantacuzino

București 1.— Aseară a avut loc o consfătuire la clubul național-țărănesc din Capitală, pentru comemorarea lui Mișu Cantacuzino.

D. Iuliu Maniu, luînd cuvîntul, a relevat marea pierdere pe care a suferit-o partidul prin moartea lui Mișu Cantacuzino.

D. Pompiliu Ioanițescu a făcut elogiul dispărutului.

A urmat apoi o consfătuire în care s'au luat dispozițiuni privitoare la înmormântarea ilustrului defunct.

Toate organizațiile vor trimite delegați. D. Vaida Voevod a sosit eri în Capitală iar d. Mihalache azi dimineață.

INFORMAȚII

x Organizația național-țărănistă ieșeană va fi reprezentată la înmormântarea lui Mișu Cantacuzino printr'o delegație compusă din d-nii prof. N. Costăchescu, N. Cananău, P. Bogdan și General Sava-Goiu.

x D. Colonel C. Manolache, șeful Parchetului militar, terminându-și congediul și-a reluat azi serviciul.

Tot pe ziua de 1 Septembrie s'a terminat și congediul d-lui Căpitan Alex. Burada, comisar regal.

„...cel mai bun parfum este extras din flori...“

„... la picioarele de bronz ale lui Budha, florile au fost jertfite... și sufletul lor exală, straniu și îmbătător.“

PARFUMUL, PUDRA SAPUN și LOȚIUNEA

Le JADE

Roger & Gallet

Paris

Dentista **L. CARO**

reîntorcându-se în localitate și-a reluat consultațiile 9 2 și 3-7.

Strada Săulescu 2

(colț cu Piața Unirei)

Intrarea prin boltă.

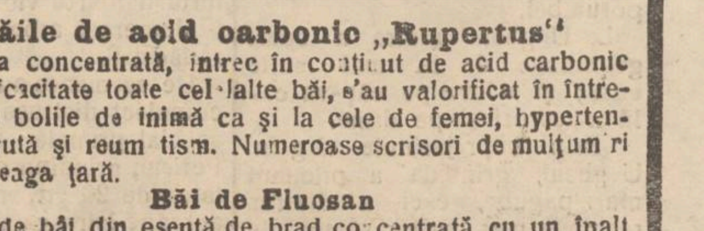

Băile de acid carbonic „Rupertus“

în forma concentrată, întrec în conținut de acid carbonic și în eficacitate toate celelalte băi, s'au valorificat în întregime în bolile de inimă ca și la cele de femei, hypertensiune, gută și reumatism. Numeroase scrisori de mulțumiri din întreaga țară.

Băi de Fluosan

tablete de băi din esență de brad concentrată, cu un înalt grad de fluorescență. Liniștesc în mod bine făcător inima și nervi, stăriie de iritație și insomnie.

Intrebați medicul Dv. de casă

Acceptați numai băile originale „Rupertus“ și „Fluosan“

De găsit în toate farmaciile și la droguerii.

Depozit general:

„SAPIC“, fabrica chimică Cernăuți

EMANCIPAREA FEMEII

(Continuare din pag. I-a)

„Dar când vorbesc despre drepturile femeilor, nu cad domnilor, în greșala în care cad mai toți anti femeniști de-a mă referi la acele femei, hai să spun cuvântul, *sterpe* la suflet, care-și târâsc plictiseala prin saloanele jazzbandului asurzitor pentru că nu cunosc adevărata cale prin care să și-o alunge.

„Ci mă gândesc la acele suflete admirabile, în totul egale bărbatului, cari, prin hărnicia lor, în munca intelectuală, ca și în munca cu brațele, în casă ca și în afară de casă, sunt într'adevăr un factor de seamă de civilizație și de progres“.

„Mă gândesc la acea bună și blândă gospodină de la țară care, în timp ce-și ajută bărbatul la munca grea a câmpului mai are în seamă sa îngrijirea copiilor, a vitelor și a întregei gospodării din prejurul casei“.

„Cunosc, domnilor, obiecțiunile cari se fac și mă refer desigur numai la acele obiecțiuni serioase, că „femeia nu este încă pregătită“.

„După această teorie ar însemna că pregătirea se naște, iar nu se face.

„După această teorie ar însemna că înnotătorul se naște înnotător fără să fie nevoie să se bage în apă; că trăgaciul sau buaul ochitor se naște fără să fie nevoe să mânuiască arma; că omul de stat sau învățat se nasc ca atare fără să fie nevoe să meargă la școale sau să pue mâna pe carte.

„Adevărul domnilor, stă tocmai dimpotrivă. Nu poate să fie vorba de pregătire, fără o prealabilă practică.

„Și aceasta e cu atât mai necesară pentru cel slab și nepregătit.

„Față de el mai ales suntem datori să avem toată buna voință și să-i acordăm toată solicitudinea noastră tocmai pentru ca să-i grăbim pregătirea.

„Așa fiind, cu cât s'ar dovedi deși lucrul e improbabil că femeile nu sunt pregătite pentru că din etern ele au fost lipsite de drepturi, cu atât mai vârtos ele nu pot fi lăsate tot fără drepturi, sub pretextul de a se pregăti.

„Domnilor, s'a mai zis, de asemenea că femeile, având drepturi politice, își vor neglija gospodăriile. Această obiecțiune este numai în aparență serioasă, căci în realitate, după cum am mai spus, nu multe vor fi femeile care, de dragul unui scaun de deputat sau a unui loc în consiliul județean, își vor părăsi gospodăriile. Apoi, se pornește dela o premisă greșită, aceia, că pentru exercițiul dreptului de vot, femeile vor trebui neapărat să-și neglijeze și să-și părăsească gospodăriile. Domnilor, exercițiul unui drept politic... nu implică neapărat abandonarea intereselor.

Bărbații au drepturi politice, și exercițiul acestui drept nu îi obligă neapărat, ca ei să-și părăsească afacerile; pentru că aș întreba câți la mie sunt bărbații care să facă politică militantă, și mai ales, câți la mie sunt aceia care pentru politică își părăsesc afacerile? Slavă Domnului, sunt bărbați, cari, tocmai dimpotrivă fac politică pentru ca mai bine să-și vadă de afaceri.

. . . .

„Iată de ce m'am declarat partizan hotărât și convins al acordărei drepturilor politice și civile la femei“.

Acest discurs e o fericită contribuție pentru câștigul cauzei într'o chestiune în care elita intelectualilor și chiar unele din scriitoarele noastre au pus multă pasiune și luptă și acum cu cel mai sincer și cald avânt.

Meritul argumentației d-lui *Nicolaescu* este remarcabil.

Și acum prin tipărirea în broșură a discursului d-sale, apărătorii cauzei femeniste vor putea găsi o susținere și un document prețios mai mult pentru triumful viitor al acestei idei atât de prigonite în țara noastră.

L. LEONEANU

...V No. 6389 3 LEI EXEMPLARUL MARŢI 4 SEPTEMBRIE 1928

Biblioteca Universităţii Loco
BIBLIOTECA UNIVERSITARĂ IAŞI

Lei 1000 ..
„ 500 ..
„ 300 ... „

OPINIA

ZIAR POLITIC COTIDIAN

ANUNCIURI se primesc la toate Agenţiile de Publicitate şi la Administraţia ziarului Iaşi—Str. Gh. Mârzescu 17

TRĂEASCĂ JAFUL !...

Jaful este o meserie prin care, cu puţină muncă şi bătaie de cap, te poţi îmbogăţi, beneficiind de toate bunătăţile pământului. Omul în acest scop face ce poate; unul jefueşte la drumul mare, şi e pedepsit cu toate rigorile legei; altul, mai ales funcţionarul umil, comite fraude fiindcă nu-i ajunge salarul să poată trăi omeneşte el şi familia lui. Apoi e pedepsit cu închisoarea; ba îi se ia din gura copiilor şi bucăţica de pâine ce o avea înainte de a fi fost dat afară din slujbă.

Necontenit presa noastră, deşi încătuşată, protestează împotriva jafului săvârşit în averea ţării. Dar strigătul presei nu este auzit de nimeni, jaful continuă mereu, birurile merg crescând. Şi din cauza acestei situaţii, cine nu sufere astăzi? Proprietar, comerciant, industriaş, funcţionar, toţi îndură şi se revoltă, că nu mai poate trăi din pricina dărilor cari zugrumă orce intreprindere.

Şi hoţii neruşinate se descopăr aproape zilnic. Ar fi suficient să ne oprim la jaful de miliarde cu terenurile petrolifere.

Cazul e într'adevăr nemaipomenit. Doi deputaţi, chemaţi să ne facă legi, au dat iureş în averea ţării, alegându-se cu un mezelic de 4—5 miliarde.

Sărmanii patrioţi stau la închisoare, iar în ajutorul lor aleargă toţi bunii români din toate unghiurile ţărei.

Faptul a ajuns să fie comentat şi peste graniţe. Astfel se explică pentru ce suntem discreditaţi în străinătate, şi umblăm din uşă în uşă, să căpătăm un mic împrumut. O ţară atât de bogată, de ce nu poate găsi credit? Fiindcă străinii ne cunosc mai bine decât noi înşine, şi ştiind cu cine au de a face, ne întorc mereu spatele.

Ce ruşinoase zile am mai ajuns! Hoţii şi jafuri se descopăr în toate zilele, iar noi umiliţi cetăţeni rămânem cu mâinele încrucişate, şi plătim la dări de ne crapă pielea.

N. V. GHEORGHIU

Albinele vindecă reumatismul

Profesorul Strasser dela policlinica din Viena a descoperit că împunsătura albinelor poate servi ca remediu pentru reumatism, ichtias, gută.

Injecţiile cu lichidul extras din corpul albinei sunt dureroase, dar dau rezultate foarte bune. Astfel la policlinica din Viena s'au vindecat 121 de bolnavi de reumatism şi 40 de ichtias.

Un alt medic renumit Perre din Praga s'a servit direct de împunsătura albinei, fără a mai recurge la injecţii. El a observat că rezultatele sunt încă mai satisfăcătoare decât în cazul injecţiilor.

In lumea savanţilor această descoperire a făcut mare senzaţie.

In pag. III-a

Ultima Oră telegrafică şi telefonică

Clima în Septembrie

Institutele meteorologice din străinătate vestesc următorul prognostic pentru timpul din luna Septembrie:

La începutul lunei va fi plăcut şi călduţ; între 10—15 se anunţă ploi, vânturi şi zile friguroase. Dela 15 înainte dimineţile vor fi ceţoase, ziua cald, iar către seară frig.

Pela 29 Sept. se vor produce furtuni cu ploi abundente şi grindină dăunătoare.

Cum se pot evita furturile din vagoanele poştale.

De un timp îndelungat se fură grupurile şi diferite valori din vagoanele poştale la trenuri şi în special la cele de Moldova.

Furturi mari recente s'au comis în vagoanele conduse de conducătorii poştali: Gurea, Adam, Toporaş şi Moraru, sumile dispărute variind între lei 30.000 şi 50.000, fără a se descoperi ulterior făptuitorii, rămânând numai bănuiala asupra acelor umili slujbaşi, unii condamnaţi chiar, alţii achitaţi; însă toţi îndepărtaţi de comisiunile disciplinare.

Acei slujbaşi cu câte 10—15 ani de serviciu efectuat, în care timp au manipulat valori de milioane, rămân pe drumuri cu numeroase familii, pentru motivul de a fi găsit ţapul ispăşitor, ca în urmă măcar în parte Direcţia Poştelor şi particularii să poată fi despăgubiţi prin sechestrarea şi vânzarea avutului, care de multe ori este agonisit de toţi membrii ce compun familia acuzatului.

Credem că nimeni nu s'a interesat de cauza furturilor care fac mereu victime, dăunând statul şi pe particulari, pentru ca să se ia apoi măsurile pentru evitarea lor.

In vagoanele poştale la trenurile de persoane şi accelerate fac serviciu trei slujbaşi — la cele rapide numai unul singur — adică: şeful vagonului, conducătorul şi un factor; însă răspunderea valorilor o are numai factorul; pentru ce această regulă anormală!

Se ştie că vagoanele poştale au 2 despărţituri; dar unde este stabilit anume locul conducătorului?

Vagoanele n'au încuetori reglementare, protectoare la ferestre şi sînt lipsite de ecleraj; uşile laterale se deschid în timpul mersului şi, culmea nepăsărei, se văd adsea ca vagoane poştale ataşate la trenuri, vagoane de cl. III cu câte 7 uşi şi mai multe ferestre. Ce siguranţă poate fi în acest caz şi ce pot face bieţii funcţionari între 3—4 trenuri cu care trebue să lucreze de mai multe ori în mai puţin de 5 minute?

Lada valorilor — coşul — se ştie că nu este nici fix şi nici aşezat în despărţitura unde lucrează cei trei însoţitori poştali; el este lăsat în vagonul propriu zis între uşile laterale şi la îndemânarea rău făcătorilor.

(Continuare în pag. IV-a)

Din toată lumea

Când te căsătoreşti la 80 ani.—O păţanie foarte nostimă s'a petrecut de curînd la Zagora (Bulgaria). Un giuvaergiu octogenar, căsătorindu-se cu o tânără de 18 ani acum vreo câteva luni, aceasta la un moment dat îl ameninţase că se va sinucide, din cauză că soţul nu-şi împlinea datoriile conjugale.

Giuvaergiul recurse atunci la poliţie, care-i puse la dispoziţie un gardist, ca să observe toate mişcările nevestei neurastenice. Lucrurile mergeau de minune, căci dela o vreme tânăra soţie se vindecase complect de gândul sinuciderei. Soţul satisfăcut descoperi însă secretul „vindecării"; poliţistul pe lîngă rolul de gardian, îl mai avu şi pe acela de amant.

Aşa păţesc bătrînii, cînd caută fe e tinere!...

*

Un copil precoce.— La Piemont (Italia) a fost arestat un băieţel de 13 ani, care-şi făcuse obiceiul să trimeată scrisori anonime la diferite persoane.

Astfel el aduna pe bărbaţi la anumite localuri de rendez-vous, ca să-şi prindă soţiile necredincioase; iar pe femei le necăjia cu tot felul de denunţuri privitoare la purtarea necorectă a soţilor trădători.

Faptul acesta nu trebuie să ne mire, deoarece copiii de azi au de unde să capete asemenea învăţături.

*

Mireasa recalcitrantă.—Intr'un orăşel din Suri gia, în timpul oficierii unei căsătorii, s'a întâmplat un fapt ciudat.

In timp ce pastorul vroia să binecuvânteze unirea tinerei perechi şi să puie tradiţionalele întrebări dacă ambii acceptă căsătoria, mireasa întrebată dacă consimte, a răspuns un „Nu" categoric. Imediat s'a întrerupt oficiul şi umea asistentă a plecat. Totuşi pastorul îşi permise să întrebe pe tânăra mireasă de ce refuză căsătoria. Fata foarte liniştită răspunse: „Fiindcă D-vs. sunteţi primul care mă întrebaţi, dacă vreau sau nu să mă căsătoresc cu acest tânăr".

Exemplul e concludent pentru felul cum se încheie căsniciile de astăzi.

*

Voiaj într'o cutie de pălării.— Un acrobat din Paris s'a obicinuit să călătorească prin trenuri într'o cutie de pălărie. Datorită elasticităţii corpului său, el se acomodează foarte bine în acest „apartament", deşi cutia n'are decât 40 cm. înălţime şi 50 cm. în diametru.

In mijloc cutia posedă o gaură prin care acrobatul scoate capul, aşa că face impresia unui om lipsit de picioare. Acest fel de a călători nu este pentru acrobat decât o reclamă de efect pentru a-şi atrage vizitatori la reprezentaţiile sale.

RAVAGIILE FURTUNII

Un aspect din regiunea judeţului Iaşi devastată de uraganul violent de Vineri noaptea. Furtuna puternică a desrădăcinat copaci, a rupt îngrădituri şi a prăbuşit la pământ stâlpii de telegraf.

D. Briand a găsit remediul tuturor bolilor

Cunoscutul bărbat de stat d. Aristide Briand care fusese bolnav acum câtva timp, a făcut următoarea declaraţie unor ziarişti parisieni cari veniseră să-l felicite pentru însănătoşirea sa:

„Eu cred, domnilor, că dv. trebue să vă mulţumiţi pentru vindecarea mea. După câte am aflat, cu toţii mi-aţi pregătit necrologul în timpul cât am fost bolnav; însă să ştiţi că acesta este mijlocul cel mai bun de a

D. ARISTIDE BRIAND

păstra viaţa unui om. Eu mă pricep în dealde astea, căci la începutul carierei am fost şi eu ziarist. Imi amintesc că 7 ani dearândul am avut cu mine în mapă necrologul reginei Victoria a Angliei. De câte ori eram gata să-l dau la zaţ, venia ştirea că bătrâna suverană s'a însănătoşit.

La fel mi s'a întâmplat şi cu împăratul Frantz Iosef. De câte ori îi dădeam necrologul la tipărit, de atâtea ori veneau ştiri despre întremarea sa.

Aşa am ajuns la concluzia ca în loc de a face rugăciuni şi tot felul de servicii religioase pentru însănătoşirea unui bolnav e mai bine să-i pregăteşti un necrolog!...

ZOGU I

Ahmed Zogu a fost proclamat rege al Albaniei, luînd titlul de „Zogu I".

„OPINIA" LITERARA ŞI ARTISTICA

Teatrul muncitorilor.

D. Iorga a luat iniţiativa înfiinţării unui teatru pentru muncitori. Proectul este din toate punctele de vedere bine venit. Nevoia unui teatru popular se resimte la noi cu atât mai mult, cu cât pătura lucrătoare foarte numeroasă este cu desăvârşire neglijată în ce priveşte educaţia intelectului. Muncitorul necultivat, dacă vrea să asiste astăzi la un spectacol de teatru, trebuie să înceapă dintr'odată cu piese care pentru cunoştinţile lui sânt obscure şi obositoare. Prin crearea unei scene organizată înţelept şi potrivit scopului, poporul va primi noţiunile preliminare trebuincioase şi astfel treptat-treptat preferinţile lui se vor îndrepta şi spre lucrările de artă serioasă. De la abecedarul teatrul se va ajunge la biblioteca matură. Şi deaceia proectul d-lui Iorga merită cele mai sincere felicitări.

i. b.

FAPTE

Amintiri despre Iaşi.

Distinsul gazetar d. Emil Fagure, într'o convorbire acordată unui ziar bucureştean, evoacă Iaşul de altă dată:

„Intr'o bună zi, zidurile Iaşului le-am găsit acoperite cu nişte afişe-manifeste, tipărite pe hârtie roşie. Erau manifestele savantului Xenopol, prin care spunea că e ruşinos pentru publicul ieşean să nu încurajeze doi artişti de talia lui Manolescu şi Aristizzei Romanescu.

Acest manifest a produs mare vâlvă. Ghiaţa a fost ruptă şi publicul a început să vină din ce în ce în număr mai numeros la teatru.

De aceea, Manolescu şi Aristizza au jucat două stagiuni.

Pe atunci, Teatrul Naţional din Iaşi—care a ars—era unde se află azi Universitatea.

Tot pe atunci, Iaşul era frecventat de numeroase turnee din străinătate, având în fruntea lor celebrităţile timpului".

(Continuare în pag. IV-a)

RECENZII

JEAN CASSOU: Ţara nimănui

După „Eloge de la Folie", uşor nouraş albastru, irizată şi nătângă beşică de săpun, Jean Cassou, care ne-a legănat apoi cu duioase şi romantice Armonii Vieneze, ne îmbie acum la o călătorie în ţara care nu e a nimănui.

Tovarăşi avem: un doctor,—un bolnav,—o infirmieră.

Cine sunt, de unde vin?.. abia ştim. Cum li-e chipul? N'are aface. Când Cassou dă semnalul de plecare, astfel de nimicuri, călătorii să le lese pe seama celor ce iau trenul, ba chiar şi avionul; pe aripele lui Pegas, nu sunt de a cătărei!

Vom şti doar că bolnavul în dorul unui aiurea, tot odată precis şi vag, însorit şi umbros, a rătăcit ani de-a rândul.

Pe când ceilalţi îl iau drept nebun, el se consideră vindecat, căci s'a lepădat însfârşit de ori ce dorinţă, de ori ce vis, şi de dragoste, chiar de credinţă. Aşteaptă moartea, păstrând înainte de sosirea ei, rigiditatea cadaverică—sufleteşte şi trupeşte.

Doctorul îl trimite într'o insulă singuratecă sub paza Marcelei.

Oare numai din convingerea că îl va vindeca?

Cine ştie... Jean Cassou nu precizează.

S'ar zice că Doctorul încearcă o cură asupra bolnavului, bine înţeles; dar în acelaş timp şi asupra lui însuşi, după cum şi asupra infirmierei.

Aşa s'ar zice... căci în drum spre ţara nimănui îşi poate fiecare alege popasul ce i se pare nimerit.

Autoritate, putere, voinţă, stăpânire, sunt noţiuni ce par bine înfipte în creerul doctorului; ele se perindă ca un leit motiv în reculegerea sa; astfel în cât se poate crede că o iubea de mult pe Marcela. Dragostea însă o ţinea drept o slăbiciune. E probabil că şi ea îl iubea în mod inconştient şi în ori ce caz nu astfel cum i-ar fi plăcut lui să fie iubit.

Ori cum, medicul rămâne în clinică cu nebunii lui; ea în insulă, cu al ei.

Işi scriu. Ea, raportează orbeşte, tot,—aşa i s'a poruncit.

Astfel aflăm că Marcela tânjeşte deocamdată după medic, în timp ce singurătatea prieşte bolnavului. Treptat îl vom vedea reînviind, vom asculta destăinuirile lui şi vom cunoaşte zadarnicile-i încercări din trecut pentru o adaptare la mediu, la mediul ţărei care e a oricui. Vom prinde de veste când sub adierea dragostei va începe a se topi sloiul nepăsării bolnăvicioase. Vom fi deasemenea puşi în curent cu răsunetul vorbelor lui în sufletul ei, cu admiraţia crescândă pentru cel ce-i desvălue viaţa, aşa cum a văzut-o, cum o vede el.

Insfârşit, vom simţi ce frigurî încep să-i scuture pe amândoi, pe cei din insulă—şi cum doctorul se molipseşte şi el,—prin scrisori.

Infirmiera, Aesculap, aiurează de-a binelea. Fostul nebun e lucid:

Dragostea Marcelei? O desamăgire; cea din urmă. Acum simte fără greş că pentru su-

(Continuarea în pag. 4-a)

Peste Atlantic

Cei trei pasageri care au cumpărat un avion Junkers şi intenţionează să pornească peste Atlantic dela Londra la New-York. Terţetul se compune din: Levine (în stânga) care a traversat oceanul anul trecut; Miss Mabel Boll poreclită „regina diamantelor" şi pilotul Bert Acosta.

CRONICA DRAMATICA

de WRATISLAVIUS

Teatrul Naţional: DESCHIDEREA STAGIUNII „MIRON COSTIN" TRAGEDIE ÎN 5 ACTE de V. COSMOVICI

In seara de Sâmbătă—1 Septembrie, *Societatea dramatică a Teatrului Naţional* local şi-a început stagiunea, prezentînd spectatorilor — conform tradiţiei o lucrare teatrală originală, tragedia ce poartă numele marelui cronicar moldovean: *Miron Costin.*

Tragedia scrisă în versuri albe de către regretatul nostru concetăţean *V. Cosmovici* mort acum 20 ani, are ca subiect un episod din domnia bătrânului Constantin *Cantemir* (tatăl lui *Dimitrie* Cantemir), sau, mai bine spus a *jalnicei* epoce în care şi-a găsit sfârşitul prin otravă, figura luminoasă a vestitului cronicar *Miron Costin.*

Dar afară de canavaua istorică — descrierea unui leat de vreme din finele secolului XVII-lea se mai găseşte întreţesut şi un conflict amoros, în care eroii sunt— de o parte: *Domniţa Savasta* fiica mezină a lui Vodă, logodită cu viteazul *Pătraşcu* fiul lui *Miron Costin*, iar pe de altă parte: Rusanda fiica mai mare a lui Cantemir, măritată cu Bogdan (plus unealta lor *Ţâfăscu*)

Prima pereche simbolizează, bunătatea, vitejia şi dragostea nepătată, a doua răutatea, laşitatea şi preacurvia. Virtutea în luptă cu viciul, din care după grele încercări şi jertfe, tocmai în actul al 5-lea, virtutea triumfă.

Cum am spus mai sus, autorul e mort de acum 20 de ani. Tragedia e scrisă deci de trei sau patru decenii. Cu siguranţă că, regretatul *Cosmovici* trăind, manuscrisul ar mai fi suferit multe şlefuiri. Dar mai ales lucrarea ar fi văzut cu mult înainte de 1928 lumina rampei. Nici asperităţile şi umbrele vizibile n'ar mai fi existat şi nici noi n'am fi fost în perioada actuală post-belică, ajunşi la supremă saturaţie de etalarea cuvintelor puternice, azi din nefericire atât de uzate. Neam, moşie, cotropirea străinilor, credinţă, etc. etc.

Decât un lucru: nu noi, acei care de decenii mergem cu vremea, suntem singurii care contăm. Mai există şi numeroasa pătură acelor care rămaşi în urmă vreme îndelungată, au eşit la suprafaţă subit în ultimii ani şi au făcut salturi fantastice. Aşa fel că azi—cu toate lipsurile inerente, noi le simţim coatele...

Iar alături de dânşii se găseşte copilărimea, tineretul fraged, care şi el are nevoe de hrană sufletească — alta ca a noastră.

Pentru aceste categorii, tragedia lui *Cosmovici* este desigur bine venită. Să afle, măcar în parte în ce vremuri de jale a trăit şi s'a zbuciumat capul luminos, nemurit în bronz în piaţeta din flancul teatrului din Iaşi.

Direcţia a obţinut din partea actorilor şi a regisoratului — rămaşi aceiaşi, un vădit şi apreciabil efort.

(Continuare în pag. IV-a)

Grădina Pomul-Verde

Astăzi Luni 3 Septembrie 1928

Celebri stars americani

Anna şi Hyman IAKOBOWITZ

în faimoasa operetă

Hantze in America

Cântece Veselie Muzică Dansuri

Agricultori !

Maşini bune desăvârşesc o agricultură bună!

Vroiţi să lucraţi productiv?

cumpăraţi numai:

Pluguri de oţel cu 1, 2, 3 şi 4 brazde
Pluguri de oţel pentru vie
Grape fixe
Grape flexibile
Cultivatoare
Prăşitoare
Semănătoare în rânduri
Semănătoare împroşcătoare
Rotative
Rezerve pentru unelte

Produsele renumitei fabrici:

RUD SACK, Leipzig

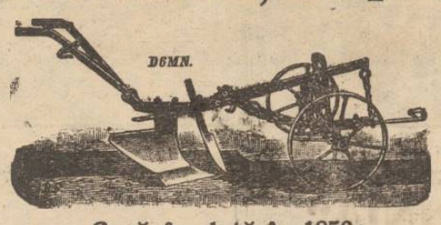

Casă fondată în 1856

Producţie anuală de 25000 Tone

Livrabile prompt din depozit

Cereţi prospecte şi detalii la **H. L. Segall**

IAŞI, strada Academiei 3

Liceele „M. Kogâlniceanu"

Liceul de fete: *str. Căp. Păun No. 8*

Liceul de băeţi: *str. C. A. Rosetti No. 8*

Şcoala Comercială Superioară de băeţi: *strada C. A. Rosetti No. 8*

Şcoli cu drept de publicitate.

Elevele şi elevii acestor şcoli au aceliaşi drepturi ca ce de la şcolile statului.

Inscrierile se fac în orice zi de la 8-12 a. m., de către părinţii elevilor:

1) In clasa I-a liceală, elevele şi elevii se înscriu fără examen de admitere, prezentând actul de naştere, vaccină şi studii.

2) In celelalte clase, elevii noi vor prezenta aceleaşi acte.

3) Iar elevii vechi sunt obligaţi să fie reînscrişi de părinţi până la 5 Septembrie, în caz contrar reînscrierea se va putea face numai prin Ministerul Instrucţii.

Inscrierele se fac de părinţi sau tutori aducând şi taxa.

Pentru fete: în str. Căp. Păun No. 8 | *Pentru băeţi:* în str. C. A. Rosetti No. 8

La şcoala superioară de comerţ se primesc elevii promovaţi a 4 clase de liceu, sau a 3 clase de liceu ce vor avea în Septembrie examenul de absolvire a gimnaziului sau elevii absolvenţi ai şcoalei comerciale elementare, cari vor da examenul de diferenţă de gimnaziu la aceasta şcoală.

DIRECŢIUNILE

TESTA

VINDECĂ:

DURERI DE CAP-MIGRENE
NEVRALGII-DURERI DE DINŢI
RACELI-GRIPĂ-JUNGHIURI

ÎN FARMACII ŞI DROGUERII

Societatea filantropică „Steaua"

Scoala primară şi profesională israelito-română de fete

DAVID HERZENBERG

strada Anastasie Panu No. 11, Iaşi

Aduce la cunoştinţa publicului că înscrierile pentru ambele cursuri încep la 1 Septembrie şi vor continua în fiecare zi între orele 10—12 şi 3—5 în localul şcoalei.

DIRECŢIUNEA

Societatea Culturală „JUNIMEA" Israelită Iaşi

Şcoala primară de băeţi Moritz şi Betty Wachtel

Iaşi, strada Sărăriei No. 147

Inştiinţare

Se aduce la cunoştinţa generală că la şcoala primară „Moritz şi Betty Wachtel" (Junimea No. 1) încep înscrierile pe anul şcolar 1928-1929 Duminică 26 August şi se fac în fiecare zi între orele 10-12 dimineaţa şi 4-6 după amiază.

Părinţii sunt rugaţi să vie în persoană la înscriere.

Se va aduce actul de naştere şi de vaccinare a copiilor.

Elevii săraci, vor fi scutiţi de taxă şi după putinţă vor căpăta şi gratuit cărţi şi îmbrăcăminte. *Comitetul*

PORZOL

TRATAMENT USCAT PENTRU SEMINŢE

FEREŞTE DE MĂLURĂ

SPOREŞTE RECOLTA

FREDERIC SPODHEIM & Co BUCUREŞTI-BUL. ELISABETA 55

Băi medicinale la domiciliu

O încercare este suficientă şi veţi întrebuinţa la boli de cord şi de nutriţiune, la nervozitate, arterioscleroză, la neurastenie, reumatism şi anumite boli de femei *numai băile de acid carbonic „Cordis" ale D-rului W. Sedlitzky*, recomandate de toţi medicii, a căror calitate este superioară şi nu suferă nici o comparaţie cu alte pteparate. Intrebaţi pe medicul D-voastră curant. De vânzare la toate farmaciile şi drogheriile. Unde nu se găseşte adresaţi-vă reprezentanţei generale pentru România **A. BAYER, Cernăuţi, str. Turcească 6**

PIERZÂND adeverinţa No. 3037 din 31 Octombrie 1924 pentru una acţiune de lei 525.— subscrisă la Soc. Com. de Electricitate din Iaşi, o declar nulă.

A SAVETEI PETRE
Adâncata-Dorohoi

Maistrul frizer specialist în tunsori de doamne şi domni **ILIE** anunţă distinsa sa clientelă că lucrează actualmente la Coafor Central Proprietatea Vasile Vrânceanu, Piaţa Unirei lângă Cofetăria Streit, unde este cointeresat.

DACTILOGRAFA cunoscând limbele germană şi franceză, se caută la „Ghiaţa" S. A. R. Iaşi-Abator.

DE INCHIRIAT două camere mobilate cu intrări separate în str. Lăpuşneanu No. 35 în curte jos la Elisée.

Epitropia Bisericei Sf. Nicolai Socola din Iaşi

aduce la cunoştinţă că în ziua de 6 Septembrie, ora 5 p. m. se va ţine licitaţie publică pentru darea în antrepriză a lucrărilor exterioare a Bisericei, în localul Băncei „Gh. Gh. Mârzescu" Şocola.

Tribunalul Jud. Iaşi Secţia 3-a

Publicaţie de Vânzare

No. 5628 din 4 August 1928

Se încunoştiinţează că Trib. Iaşi s. III-a, în urma raportului D-lui Jude Sindic No. 3340 | 1928 prin Jurnalul No. 5455 | 1928 a autorizat a se scoate în vânzare prin licitaţie publică, prin mijlocirea Corpului de Portărei Iaşi, averea falitului Şaia Finchelstein din Iaşi, strada C. Negri No. 89, compusă din mărfuri de manufactură evaluate de expert la 379.808 lei.

Vânzarea şi adjudecarea acestei averi va avea loc în ziua de 17 Septembrie 1928, ora 4 p. m. la faţa locului mai sus indicat. Începându-se licitaţia publică de la suma evaluărei cu facultatea D-lui Jude Sindic de a o începe şi de la o sumă mai mică sub rezerva omologărei Tribunalului.

Dosar No. 29 | 928

Preşedinte M. Eşianu

Portărel, I. Popovici

Ravagiile furtunii în judeţul Iaşi

La prefectura de judeţ s'au primit rapoarte asupra ploii care a căzut Vineri seară asupra judeţului nostru, producând marile ravagii pe care le-am relatat în numărul de Sâmbătă al ziarului nostru.

Primăria com. Roşcani a raportat că asupra acelei comune a căzut o grindină neobişnuit de mare stricând întreaga recoltă.

Ploaia cu grindină a ţinut un sfert de oră, în care timp, fiind însoţită şi de furtună, a spart numeroase geamuri dela casele sătenilor, iar mai multe locuinţe au fost desvelite.

*

Sâmbătă seară o nouă ploaie torenţială s'a abătut asupra regiunei Vrăneşti (Iaşi).

Pe la orele 11 noapte a început să ploaie cu gringină, care a distrus complect viile şi recolta sătenilor din satul Horeşti, producând de asemenea stricăciuni însemnate şi altor recolte depe moşiile din satele vecine.

ŞTIRI ŞCOLARE

— Numărul elevilor înscrişi la liceele şi gimnaziile din localitate, întrece cu mult numărul locurilor; aşa că mulţi copii nu vor fi primiţi în şcolile secundare de Stat.

— Ministerul Instrucţiunii a anunţat Revizoratele şcolare, ca să se pue în vedere tuturor părinţilor, că sunt obligaţi să-şi înscrie copiii la şcoli.

Acei părinţi care nu se vor conforma acestei dispoziţiuni, vor fi amendaţi.

— După noua dispoziţiune în caz când rămân neînscrişi câte 40 elevi de clasă, se va închiria în oraş alte săli de cursuri suplimentare pentru clasele ce nu încap în local.

— D-na Ecaterina Dimitriu, institutoare la şcoala de fete din Tg. Frumos, jud. Iaşi a fost autorizată să gireze direcţiunea acelei şcoli.

— Mercuri 5 Sept. va avea loc examinarea medicală a elevilor candidaţi la bursele de internat în şcoli. D. Dr. George Botez—va examina elevii Seminarului Veniamin.

DOCTOR

N. L. Birnberg

Specializat la Paris

Boli interne, boli de femei Naşteri

Tratamentul bolilor de inimă, plămâni

Curenţi de înaltă Frecvenţă

IAŞI—STR. CUZA VODA No. 1 (vis-a-vis de Farmacia Jelea)

Consult. 10-12 a. m. şi 3-7 p. m.

Pentrusăraci zilnic gratuit.

DOCTOR

Dora Coslowsky

MAMOŞ

de la clinicile din *Paris* şi *Montpellier*

BOLI DE FEMEI, NAŞTERI

Consult. 3—6 p. m.

Strada Cuza Vodă No. 16

Dr. M. SPITZER

fost intern al spitalului Sft. Spiridon

Strada Nicolina 10

Boli interne, de copii şi venerice

Consult. 8-12 a.m. şi 3-7 p.m.

DOCTOR

Isac Avram

specializat la clinicile din Pavia, Milano şi Genova

Boli interne, Sifilis, Vererice

Băi de lumină (Phototherapie)

Raze Ultraviolete, *Raze* Infraroşii. *Diathermie,*

Electrotherapie: tratament electric prin curent galvanic, faradic, de înaltă frecvenţă, sinusuidal; endoscopie, cauterizare, masaj vibratoriu, băi hidro-electrice, etc.

strada Costache Negri No. 10 vis-a-vis de Farmacia Zfass (Esculap).

Consult. 8-10 a. m.; 3-6 p. m.

Ciroumciziatorul (Moel)

Simcha Segal

Modern şi religios

execută operaţia Circumciziei rituale, conform cu prescripţia medicală.

Iaşi, str. Sft. Lazăr No. 21

Un periculos bandit

basarabean arestat la Iaşi

O importantă capturare a unui bandit a fost făcută ieri în localitate, de către jandarmii companiei judeţului nostru.

Pela orele 3 după amiază pe când un jandarm trecea prin hală, a observat un individ, care părându-i suspect, l'a somat să se oprească. Atunci necunoscutul în loc să se legitimeze, a început să fugă.

Jandarmul — plutonierul Rotaru — s'a luat după dânsul; şi în dreptul Teatrului Naţional, a reuşit să prindă pe fugar, care a fost arestat, legat şi adus la compania de jandarmi rurali.

Supus unui interogatoriu, arestatul a arătat că se numeşte I. Vartic, şi că este dezertor din reg. 14 Infanterie-Roman.

Cercetările au continuat, fiind făcute de d. plutonier Caia, — care a descoperit că Vartic este periculosul şef de bandă care lucrează de trei ani prin judeţele Bălţi şi Soroca.

Vartic, împreună cu alţi doi bandiţi, anume Valoghi şi Leon Lungu au comis numeroase atacuri banditeşti pe şoselele judeţelor Bălţi şi Soroca; au spart mai multe magazine şi locuinţe în aceste oraşe; iar în ultimul timp banda lui Vartic a început să lucreze în jud. Iaşi.

Deasemenea această bandă are la activul ei şi câte-va crime.

In urma indicaţiilor date de Vartic s'a găsit pe şesul Nicolinei, într'o groapă, un bazar de mărfuri şi obiecte provenite din furturi.

*

D. căp. Alexandrescu, comandantul companiei de jandarmi, a dat dispoziţiuni pentru continuarea cercetărilor în legătură cu banda lui Vartic.

Teatru de Vară

Grădina Pomul Verde

„Hanze în America"

cu ANA IAKUBOVITZ

Cu toată răcoarea venită subit, reprezentaţiile de la *„Pomul Verde"* continuă şi sunt vizitate de un public numeros.

Excelenta artistă d-na *Anna Iakubovitz*, despre talentul căreia am vorbit în repetate rânduri, arătând pe lângă excelentele calităţi vocale şi impresionantele interpretări scenice, care merg dela farsa cea mai burlescă la tragicul profund zguduitor, a apărut aseară într'o cu totul altă ipostasă.

A jucat *în travesti!* Ca o complectare oare-cum a şirului pregnant de creaţiuni admirabile. Numai aceia care au urmărit toate interpretările, îşi pot da seama de varietatea acestui talent puternic.

Opereta lui *Rumşinski* e mai veche, poate banalizată, dar interpretarea doamnei *Iakubovitz* rămâne totuşi la acelaş nivel ca şi imaginile tipurilor prezentate până acum.

Incadrată de aceleaşi elemente devotate, marea artistă a repurtat un frumos succes şi în rolul simpatic din *„Hantze în America"*. W.

INFORMAŢIUNI

x **Un monument, eroilor.** In ziua de 9 Septembrie va avea loc în com. Cetireni-Iaşi, solemnitatea inaugurărei noului local al primăriei de acolo.

Tot în acea zi se va pune şi piatra fundamentală la monumentul eroilor, care se va ridica în numita comună.

După această solemnitate va avea loc o şezătoare culturală urmată de o reprezentaţie teatrală şi cinematografică.

La aceste serbări vor participa reprezentaţii autorităţilor locale.

x Jandarmii din Tg. Frumos au arestat pe individul V. Şchipu, care este autorul mai multor furturi de cai.

x Membrii Comitetului Uniunei Ofiţerilor de rezervă Secţia Iaşi, se întrunesc Mercuri ora 6.30 la Serviciul Parcelelor, urmând a alege delegaţia ce pleacă la Bucureşti pentru Congresul U. O. R. şi Fidac, precum şi a decide în unele chestiuni ce vor indica vederile acestei secţii în hotărârile ce se vor lua la ambele congrese.

x D. P. Bogdan, rectorul Universităţii, care a fost în Capitală, la ministerul de instrucţiune, în interesul Universităţii, s'a reîntors în localitate, resolvând astăzi la Universitate hârtiile curente.

x Poliţia a reuşit să aresteze pe un îndrăzneţ spărgător Toma Anton Gârlă din Orhei.

Acesta este urmărit de poliţia judiciară din Chişinău pentru mai multe furturi şi spargeri.

De altfel şi la Iaşi a comis câteva furturi.

x **Bibliografie.** — A apărut pentru **candidaţii la bacalaureat**, lucrarea scrisă şi oral: Vol. V din Planuri, Compoziţii, Disertaţii şi Analize literare de G. Nica, profesor. Preţul 40 lei.

Cuprinsul:

1. Analiza literară a Discursului introductiv la cursul de Istorie Naţională de la Academia Mihaileană din Iaşi de Mihail Cogălniceanu. Planul, idem, dem. Schema Planului. Planul discursului lui Mihail Cogălnicanu. 2. Satirele lui Grigore Alexandrescu (disertaţie). 3. Satira vremii în teatrul lui Alexandri (disertaţie) 4. Pastelurile lui Alexandri (disertaţie). 5. Vieaţa şi personalitatea lui N. Bălcescu (disertaţie). 6. Scrisoarea III de Eminescu (analiză literară). 7. Poezia filozofică a lui Eminescu (disertaţia). 8. Titu Maiorescu în mişcarea intelectuală artistico—română (disertaţie). 9. Pseudokinegeticos de Al. Odobescu (analiză). 10. Ion Al. Brătescu-Voineşti. 11. Caracteristica veacului al XX-lea, 12. Poezia erotică a lui Eminescu (studiu), 13. Prin ce se guvernează mai mult lumea: prin idei sau prin forţă? (disertaţie).

x TEATRUL NAŢIONAL IN INTUNERIC. — Reprezentaţiile Teatrului Naţional au început pentru stagiunea anului 1928—29.

Vom observa că pe când reprezentaţiile trupei evreeşti de la „Pomul Verde" se dau în plină lumină la faţadă, peste drum la Naţional, intrarea de abea e luminată de un opaiţ atârnat de plafonul de sub frontispiciu.

Aceasta durează doar de ani de zile şi primăria încă tot n'a găsit cu cale să pue intrarea într'o lumină mai demnă pentru instituţia ce are menirea să lumineze.

x D. Vasile Buţureanu, distinsul şi vechiul profesor la facultatea de ştiinţi din Iaşi, a fost scos din oficiu la pensie, pe ziua de 1 Ianuarie 1929.

x *Beţie ucigaşă.*— Pe şoseaua Bivolari—Hermeziu, a fost găsit a eară cadavrul unui săteanu.

In urma cercetărilor făcute s'a stabilit că acel cadavru era al săteanului V. Gogau din com. Hermeziu-Iaşi. El a murit din cauza băuturei.

x In editura *„Vieţii româneşti"* a apărut de sub tipar *Abecedarul* partea I şi II, pentru şcoalele primare, elaborat de *Laura Roiu şi Gr. N. Roiu*, institutori în Iaşi. Abecedarul este reaprobat de Ministerul Instrucţiunii cu modificările făcute de autori.

x D. Profesor Dr. I. Tănăsescu, întorcându-se din vilegiatură, şi-a reluat consultaţiile (Vasile Conta 22). Clinica II chirurgicală se redeschide pe ziua de 8 Septembrie.

x Eri a avut loc pe terenul Parcului Sportiv un match de foot-ball între Victoria şi Macaby care s'a terminat cu 1—1 (1—0). Vom reveni cu o cronică detaliată.

x *Furturi în judeţ.*— In com. Şipote (Iaşi) au fost comise alaltă seară două îndrăzneţe furturi, la Casa Centrală şi la d. V. Alexiuc, de unde hoţii au furat numeroase obiecte şi o mare cantitate de cereale..

In urma cercetărilor jandarmilor, autorul acestor furturi a fost prins. El este individul V. Niculea.

— Un alt furt de cereale a fost comis la săteanul Gh. Creţu din com. Mădărjac. Şi de data aceasta jandarmii au arestat pe tâlhari, care sunt Gh. Marcu şi Haralambie Madruz.

Toţi hoţii au fost aduşi la Iaşi, pentru a fi înaintaţi parchetului.

x Clubul central al Partidului Poporului îşi reia activitatea, începând de Vineri 7 Septembre orele 5 jum. seara. Membrii vor continua a se aduna în aceeaşi zi a săptămânei, pentru discutarea multiplelor chestii la ordinea zilei.

ULTIMA ORA

Catastrofal accident de aviaţie în Franţa

Ministrul Bokanowski şi alţi cinci pasageri carbonizaţi

Paris 3.—O groaznică catastrofă de aviaţie s'a produs eri la Tours.

Un avion s'a prăbuşit şi Bokanowski, ministrul de Industrie şi comerţ al Franţei a fost carbonizat.

Iată cum s'a întâmplat teribila nenorocire:

Aparatul care a căzut, avea un singur motor şi aparţinea tipului de aeroplane care deservesc marile linii de navigaţie aeriană. Plecarea avionului a fost foarte grea. El s'a putut ridica numai până la 150 m. înălţime, avînd tot timpul un zbor neregulat. Pilotul, vroind să facă un viraj, a pierdut viteza, motorul a încetat să funcţioneze şi avionul s'a prăbuşit fulgerător la pămînt.

Aeroplanul a luat foc. Ministrul Bokanoski şi alţi cinci pasageri au fost carbonizaţi. După două ore de sforţări uriaşe, cadavrele au putut fi scoase de subt dărâmături.

*

Ministrul Bokanowski era o personalitate de seamă a Franţei şi moare în vârstă numai de 49 de ani.

Grindină de 250 grame a căzut asupra jud. Iaşi

Pagube de milioane Semănături şi vii distruse

Astăzi la prânz s'au primit la prefectura de judeţ rapoarte asupra ploii însoţită de grindină care a căzut Vineri seară asupra judeţului nostru.

Pe lângă teribilele ravagii făcute de furtună în regiunea Ungheniilor, şi despre care am vorbit, ploaia cu piatră a căzut şi deasupra com. Rădeni şi Răşcani.

Aici grindina a avut greutatea de 250 grame, şi a căzut timp de jumătate oră, depunând un strat de jumătate de metru.

Intreaga recoltă de pe teritoritorul acestei comune a fost pierdută, iar viile nimicite.

Pagubele produse de grindină în aceste comune se cifrează la trei milioane lei.

Tot astăzi la prânz s'a primit un raport dela comuna Hermeziu, prin care se relatează că ploaia cu grindină de 250 grame şi însoţită de furtună s'a abătut şi asupra acelei comune distrugând semănăturile şi viile şi producând de asemenea pagube foarte mari.

Printre alte recolte distruse, este şi grădina de zarzavat a d-lui M. Negruzzi, care a suferit pagube de 40,000 lei.

In această comună grindina a spart acoperişele dela numeroase case; şi fu tuna a dezvelit câte-va gospodării.

Jalea în comunele bătute de grindină, este de nedescris, — sătenii fiind sărăciţi complectamente.

Crima din Piaţa Unirii

Din joacă, un tânăr îşi ucide tovarăşul în bodega „România"

Ieri la prânz o crimă s'a petrecut în bodega „România" din Piaţa Unirei, proprietatea d-lui F. Sternberg.

Băiatul Vasile Panarti Gheorghe a fost ucis de către alt băiat de serviciu Leon Iţic.

Joacă fatală

La orele 12 jumătate în bucătăria restaurantului se găseau în afară de bătrânul bucatar şi băieţii Vasile Panorti Gheorghe şi Leon Iţic. Primul era ajutorul bucătarului, iar al doilea servea în restaurant.

Vasile toca nişte patlagele vinete, iar Leon curăţea o scrumbie, în timp ce-şi făc au treburile ei se şi jucau.

Vasile care toca cu un satăr de lemn, îl lovea mereu pe celălalt peste mână. Leon îl tot arăta cuţitul, cu care curăţea scrumbia.

La un moment dat Vasile lovindu-l mai tare cu satârul peste mână, Leon a ridicat cuţitul şi îndreptându-l spre tovarăşul său l-a nimerit drept în inimă.

Vasile Panarte a căzut imediat jos, fără a mai da semne de viaţă.

Arestarea asasinului

Bucătarul a înştiinţat imediat pe patronul restaurantului, care la rândul său a chemat poliţia.

Leon Iţic a rămas înspăimântat de urmările fatale ale jocului.

Imediat au sosit la faţa locului d-nii Eugen Closs, directorul prefecturei de poliţie, comisar Sprinceană şi sub-comisar Nistor.

Asasinul a fost arestat şi înaintat comisiei I, unde s'a început ancheta.

Parchetul fiind sesizat, a dispus transportarea cadavrului la morga spitalului Sf. Spiridon, spre a i se face autopsia.

*

Imediat ce s'a aflat de această crimă, o mulţime de curioşi s'a adunat în faţa restaurantului „România".

Anchetarea crimei

D. subcomisar Nistor dela comisia I a început de îndată anchetarea crimei.

S'a stabilit că victima Vasile Panarte Gheorghe, e originară din comuna Hilisău, judeţul Dorohoi şi n'avea decât 18 ani. Vasile intrase în serviciul restaurantului „România" abia acum o lună.

Au fost interogaţi la poliţie bătrânul bucătar, d. Şternberg, proprietarul restaurantului şi câţiva dintre chelneri.

Toţi au arătat că n'a existat nici o ceartă între victimă şi asasin,—ceartă care să fi determinat săvârşirea crimei; totul s'a luat dela joacă.

Leon Iţic era în serviciu de nouă luni şi s'a purtat foarte bine.

El este fiul unei văduve din str. Salhana.

Ce declară asasinul

Continuându-şi cercetările, s'a luat un amănunţit interogatoriu asasinului.

Leon Iţic nu şi-a revenit încă din spaima ce l-a cuprins, când l-a văzut pe Vasile căzând jos mort. El a declarat că n'a avut nici un moment intenţia de a-l ucide pe Vasile, cu care era foarte bun prieten, ci l-a ameninţat numai în şagă cu cuţitul. Fatalitatea a făcut ca din joacă, unul să fie omorât.

*

Astăzi după amiază Leon Iţic va fi înaintat Parchetului.

Al. Tudor

Epidemia din Grecia

Atena 3. — Febra tropicală continuând ravagiile în toată Grecia, a fost chemat celebrul doctor Mactenzie, specialist în această boală.

Marele doctor a sosit azi la Atena şi s'au luat severe măsuri pentru stingerea cumplitei epidemii.

România a primit

o nouă ofertă de împrumut.

Berlin 3. — După suspendarea tratativelor germano-române, înainte de plecarea delegaţiei româneşti, d. Oromolu a avut o consfătuire cu guvernatorul băncii Reichului.

Acesta a făcut declaraţie formală că *Germania este dispusă să ajute România la stabilizarea leului.*

„Eşuarea stabilizării, a declarat guvernatorul băncii germane—ar avea rezultate dezastruoase".

*

Delegaţia română a primit de la un consorţiu german o ofertă pentru un împrumut de 200 milioane dolari.

Oferta precizează că în cazul când România ar satisface condiţiunile stipulate de Germania, se vor reduce dobânzile împrumutului.

Inmormântarea lui Mişu Cantacuzino

Bucureşti 3—Ieri după amează la ora 4 şi jum. a avut loc înmormântarea lui Mişu Cantacuzino. La palatul din Calea Victoriei au luat cuvântul d. dr. Anghelescu, în numele guvernului şi d-nii Maniu şi Mihalache din partea partidului naţional-ţărănesc. Au mai vorbit domnii Gr. Filipescu, pentru partidul poporului, Răducanu, Vasile Sancu şi Bădulescu (Ialomiţa), precum şi câte un delegat al ministerului de justiţie, magistraţilor şi baroului.

Impozantul cortegiu a străbătut Capitala, trecând pela clubul naţional-ţărănesc, pela ministerul justiţiei, palatul de justiţie şi a ajuns la cimitirul Belu la ora 6 şi jum., unde a avut loc înhumarea rămăşiţelor acestui ce a fost Mişu Cantacuzino.

Şi d. Istrati Micescu

este acuzat în panamaua petroliferă

Bucureşti 3.—Oficiosul averescan „Indreptarea" aduce o nouă serie de acuzaţii în chestia panamalei petrolifere. Ziarul precizează că soc. «Eldorado" a obţinut şase milioane lei şi că în ace stă scandaloasă afacere sânt amestecaţi şi trei vice-preşedinţi ai corpurilor legiuitoare.

Deasemenea „Indreptarea" publică un act, din care reese că d. Istrati Micescu ar fi primit dela Zăgănescu 50 la sută din valori, în preajma trecerii prin parlament al proectului pentru „legiferarea fraudelor".

D. Istrati Micescu, răspunzând acestei invinuiri, a declarat că va intenta ziarului averescan un proces pentru calomnie.

Amundsen şi ceilalţi naufragiaţi au murit

Paris 3.—Ministerul marinei franceze susţine că informaţiile transmise de agenţiile telegrafice norvegiene relative la găsirea floteurului „Latham", par din nefericire adevărate.

Astfel toate speranţele pentru găsirea naufragiaţilor de la Pol, rămân zadarnice. Amundsen, Guilbaud şi ceilalţi exploratori sunt consideraţi definitiv pierduţi.

Jurământul lui Zogu I

Tirana 2.—Eri dimineaţă la ora 9,12, în aclamaţiile şi entuziasmul de nedescris al poporului, adunarea Constituantă a proclamat Albania ca regat hereditar, constituţional şi parlamentar.

La ora 4,40 regele Zogu I a depus jurământul. Monarhul a declarat că acceptă coroana, întrucât aceasta este voinţa poporului.

Numai partidul republican a protestat împotriva proclamării regatului.

HELENE STECKELMANN
BENO NACHMAN
logodiţi
Iaşi, Podul-Iloaie
In locul oricărei alte înştiinţări.

ROSA RUDNIK
MANOIL ROSENBERG
logodiţi
Iaşi Pueşti (Tutova)
In locul ori cărei alte înştiinţări

FANNY SCHWARTZ
AVRAM HERŞCOVICI
logodiţi
Iaşi, Septembrie 1928
In locul oricărei alte înştiinţări

Pregătiri pentru serbările Unirii

Poporul nu este recalcitrant, spune d. Tătărescu

Bucureşti 3.— D. subsecretar de stat G. Tătărescu e'a reîntors azi din Chişinău, unde a prezidat o consfătuire a prefecţilor din Basarabia. D-sa a declarat că a aranjat diferite modificări la legile administrative.

D. Tătărescu a avut însă şi misiunea politică de a sonda populaţia în ce priveşte serbările Unirii. Subsecretarul la Interne are convingerea că serbările se pot organiza fără întârziere, întrucât poporul nu se arată recalcitrant, după cum afirmă diferite cercuri interesate. Deasemenea d. Tătărescu şi-a luat angajamentul de a furniza la serbări popor suficient de basarabeni, bucovineni şi ardeleni.

Naţional-ţărăniştii afirmă că situaţia este contrară celor constatate de d. Tătărescu.

Prinderea unui şef de bandă

în cartierul gării

Descoperirea bandiţilor care au comis atacurile de lângă Iaşi

Poliţia a arestat acum două zile pe un individ suspect, prins pe când voia să vândă o pereche de cizme noi unui cizmar din str. Zugravilor.

Dus la comisia I şi cercetat de d. comisar Em. Vasiliu, individul a declarat că se numeşte Gh. Teodorescu şi e din Iaşi. Ce cetările continuând, cel arestat a revenit asupra primului nume, spunând de astă dată că se numeşte Dimitriu.

Tot aşa el şi-a schimbat numele de patru ori.

Cerându-se relaţii jandarmilor din comuna unde locueşte talşul Teodorescu, Dimitriu etc. s'a aflat că cel prins este un periculos şef de bandă, care a comis numeroase furturi şi tâlhării la drumul mare.

Adevăratul lui nume este Ion Ţânţână. Banditul e din com Mădârjac jud. Iaşi. In complicitate cu indivizii Costin Gh. Păduraru şi Ion Cojocaru, el a dat numeroase lovituri.

D. plutonier Nastasă, şeful postului de jandarmi din Podul Iloaie, a venit astăzi dimineaţă unde l-a recunoscut pe îndrăzneţul bandit.

*

Şeful de bandă Ion Ţânţân a jefuit pe preotul Ghirilă din Mădârjac, luându-i suma de 27.000 lei şi perechea de cizme noi, pe care a încercat să o vândă în str. Zugravi, unde a fost prins.

Ţânţân a mărturisit că în pădurea dela Mădârjac a depozitat doi saci cu tutun, armament, lucruri de furat şi ceva mâncare. Toate acestea sunt îngropate în pământ şi urmau să folosească în zilele când bandiţii ar fi în pericol,

S'au dat ordine jandarmilor pentru arestarea celor doi complici Costin şi Cojocaru.

Cercetările au stabilit că banda lui Ţânţân a săvârşit numeroase atacuri pe şoselele judeţului Iaşi, fiind luată drept banda faimosului Hăbuc.

Dealtfel 25 de jandarmi urmăreau în ultimul timp pe cei trei bandiţi, astăzi descoperiţi.

x ARESTAREA UNUI DEFRAUDATOR.—Poliţia la arestat pe Strul Aistup, care a fugit dela depozitul de bere „Rădăuţi" din str. Salhana, defraudând suma de 34174 lei.

El va fi înaintat Parch...

Sobe de faianţă şi teracotă din renumita fabrică
Meissner Ofen u. Porzellan Fabrik,
Meissen Germania
vinde cu preţuri ieftine, gata montate
MOŞES SOBE la ad-ţia ziarului „Opinia"
Chemat printr'o c. p. vin imediat la domiciliul clienţilor.
Fac înlesniri de plată.
De asemenea, plăci de faianţă (majolică) pentru camere de baie şi pardoseli.
Metrul patrat de plăci albe, gata montat 1000 lei.

Arestarea unei artiste la Iaşi

D. comisar Gh. Popa, şeful poliţiei gării a arestat pe artista Paulina Manea, din Târgovişte. Aceasta chefuia la berăria d-lui M. Schvartz din Bulevardul Ferdinand împreună cu un inginer şi doi căpitani.

La un moment dat artista a pus o pastilă în paharul inginerului, ştiind că acesta avea asupra lui o importantă sumă de bani.

Ea a fost însă observată de unul din ofiţeri care a dus paharul la comisie, înştiinţând poliţia de cele întâmplate.

*

D. comisar Popa va înainta astăzi Parchetului pe Paulina Manea, urmând ca între timp institutul de Chimie să stabilească ce fel de pastilă era cea pusă în paharul inginerului.

INFORMAŢII

x *D. Iuliu Maniu a avut azi o consfătuire cu fruntaşii politici, luând diferite dispoziţiuni în legătură cu noua campanie împotriva regimului liberal.*

x După cum am anunţat, în ziua de 22 Septembrie c. Se întrunesc la Ministerul Instrucţiunii publice, toţi rectorii Universităţilor, în vederea stabilirii şi fixării taxelor universitare studenţeşti. In vederea acestei convocări, decanii facultăţilor vor da toate informaţiunile cerute de minister, d-lui Nae Dimitrescu delegat special de ministerul instrucţiunii în acest scop.

x *Basine publice la Iaşi.*— Strandul, pe care d. Osvald Racoviţa, îl visează pentru ieşeni, a făcut să apară un al doilea proect.

Intâiul proect, despre care s'a vorbit, intenţionează ca foasta grădină Fătu să fie amenajată pentru acest scop,—dar proectul acesta ar întâmpina dificultăţi, prin aceea, că locul nu aparţine comunei.

Al doilea plan ar fi ca strandul să fie amenajat, în strada Uzinei, unde comuna dispune de un teren însemnat.

Accesul în strada Uzinei, ar fi cu mult mai uşor, pentru iubitorii sportului de vară, din părţile oraşului, — mai ales acuma, când strada pavată, devine practicabilă.

D. primar studiază ambele proecte.

x **Accident.** — Femeia Elena Şerban din Trei Calici, venind în oraş cu o căruţă cu harbugi, pe str. Socola ea a căzut jos şi roţile au trecut peste dânsa, provocându-i răni serioase.

Ea a fost internată în spitalu Sf. Spiridon.

x Azi dimineaţă d. jude-instructor Enescu a citat la cabinetul dumisale o nouă serie de informatori din Ploeşti, cărora urmează să le iele interogatorii în chestia fraudelor petrolifere.

x Domnul Rabin Dr. Thenen, fiind delegat de primărie să controleze tăierea rituală a cărnei şi să introducă îndreptările necesare, a dispus ca astăzi, Luni, dimineaţă toţi măcelarii evrei din hală să spele carnea provenită din tăierea de Vineri, conform prescripţiilor rituale respective.

Toţi măcelarii s'au supus ordinului şef-rabinului şi au spălat carnea în prezenţa d-sale. De azi înainte d. dr. Thenen va organiza un serviciu special, care să supravegheze la abator şi la hală toată procedura prescrisă pentru carnea ritual tăiată, şi să asiste la scoaterea anumitelor vâne. Se va introduce şi o ştampilă specială, aşa încât orice schimbare a cărnei rituale să fie imposibilă.

ECOURI

— *Dr. Louis Mendel*, dentist reîntorcându-se în localitate, şi-a reluat consultaţiile, str. Lăpuşneanu No. 41, vis-a-vis de Hotel Palace.

— *Dr. H. Apter* dentist, reîntorcându-se în localitate, a reînceput consultaţiile în cabinetul său din str. Lăpuşneanu 32.

— Dl. Profesor Dr. St. Graçoski, reîntorcându-se din concediu şi-a reluat consultaţiile pentru boli de copii, str. General Berthelot No. 9.

— D. avocat Carol Diamant s'a reîntors în localitate şi şi-a reluat ocupaţiile, în str. Şcoalei de Arte.

— *Doctorul Sebastian Pineles* reîntorcându-se în localitate şi-a reluat ocupaţiile.

— **Becuri Electrice.** cele mai solide fabricate, toate voltajele: Tungsram, Philips, Osram-Wertex etc. le cumparaţi cu preţurile fabricei, numai la Depozitul general Zaharia Weiss, Piaţa Unirei Iaşi. — Rezistenţa şi voltajele garantate.

Adânc întristaţii: Bela Goldenberg soţie, Solomon şi Clara Goldenberg fiu şi nora, Baruch şi Zalman Goldenberg (Bucureşti) fraţi, D-na şi dl. Zilber cumnaţi, d-na şi d. H. Thailer, d-na şi d. Idel Thailer, d-na şi d. Mayer Silberştein, d-na şi d. Osias Silberştein, d-na şi d. Isidor Silberştein, precum şi nepoţii: Moritz, Isak şi Peppy Goldenberg, au nemărginita durere de a vi anunţa moartea scumpului lor

Beny Goldenberg

în etate de 62 ani

încetat din viaţă după o lungă şi grea suferinţă.

Inmormântarea a avut loc Duminică 2 Septembrie ora 5 p. m.

Cortegiul a pornit de la locuinţa defunctului stradela Golia No. 5.

ORA 3

Cauza României în pericol

Chestiunea optanţilor se agravează

Geneva 3—In şedinţa Ligii Naţiunilor d-nii Boncour şi delegatul român Antoniadi au trebuit să ţină piept nu numai reprezentantului maghiar contele Apponyi, ci şi delegaţilor italian, german şi englez, care s'au arătat favorabili înscrierii cererei Ungariei în ordinea de zi. Discuţia a fost amânată pentru 15 Septembrie.

*

Bucureşti 3. In consiliul de miniştri care va avea loc Joi după amiază, se vor lua hotărâri în ce priveşte situaţia critică de la Geneva. In cazul când d-nii Chamberlain şi Stresemann vor lipsi dela şedinţele Ligii Naţiunilor in care se va dezbate chestiunea optanţilor, **cauza României va fi pierdută, întrucât opunerea celorlalţi delegaţi este categorică.**

Rusia nu trebue să puie condiţiuni

Paris 3. — Presa franceză discutând aderarea Rusiei la pactul Kellogg, susţine că Sovietele nu trebuie să puie condiţiuni.

Rusia poate semna pactul împotriva războiului, subt aceleaşi rezerve impuse de statele mai mici şi acceptate de puterile mari.

Sovietele urmează să trimită răspunsul oficial în această privinţă.

ŞTIRI DIN ŢARA ŞI STRAINATATE

Cum se pot evita furturile din vagoanele poştale

(Continuarea din pag. I-a)

Se mai pot sustrage valori şi din căruciorul poştal al peronului care de multe ori este răsturnat. Astfel conducătorul ameninţat de funcţionarul C. F. R. că: trebuie să puie trenul în mişcare fiind întârziat, semnează primirea coletelor fără a le mai controla în acel moment.

Pentru încetarea nemai pomenitei neglijenţe în păstrarea averilor publice, dăunarea statului şi a năpastei căzută pe umilii funcţionari, este neapărată nevoie de a se lua măsurile următoare: 1) să nu se mai întrebuinţeze vagoane de clasă ca vagon poştal; 2) lada valorilor — coşul — să fie fix şi aşezat în despărţitura specială a vagoanelor—locul coptărei corepondenţei; 3) şeful vagonului, amploiatul să aibă şi răspunderea valorilor; 4) vagoanele să aibă 2 feluri de ecleraj, zăvoare cu cârlig interior, plasă protectoare la ferestre; iar la ambele uşi laterale câte o ramă cu reţea protectoare de aproape 1 metru înaltă şi mobilă; 5) căruciorele poştale de pe peroane să aibă lăzi cu încuetori.

Odată aceste măsuri luate serios, furturile vor înceta, statul şi publicul nu vor mai suferi daune, iar bietul factor va spera la efectuarea anilor de pensie pentru care munceşte Statului cu credinţă.

Ing. D. A. Gheorghiu
Copou-Iaşi

„OPINIA" literară şi artistică

(Continuarea din pag. I-a)

Asta înseamnă că acum câteva decenii, Iaşul era mai notocos decât azi.

Confesiunea lui Moissi.

Marele actor Alexander Moissi a declarat de curând într'un interviw, că se simte foarte stingherit, atunci când trebuie să întreprindă un turneu în străinătate, deoarece nu cunoaşte bine decât limba germană.

El spune că în turneul întreprins anul trecut la Paris a fost nevoit să se servească de actorii trupei pentru aranjarea scenei şi pentru pregătiri tehnice, fiindcă n'a fost înţeles în felul cum se exprima în limba franceză, de nici un technician al teatrului.

„Numai dacă aş cunoaşte bine limba ţării unde întreprind turneul, s'ar putea gusta adevărate spectacole".

Dar parcă arta lui Moissi nu înlocuieşte deajuns de bine deosebirile de limbă?..

Diferite ştiri.

— *O statistică* a stabilit că cel mai frumos teatru din lume va fi Naţionalul din Mexico, care se află acum în construcţie.

— *D. Liviu Rebreanu* are subt tipar un nou roman intitulat „Crăişorul", care descrie viaţa lui Horia, regele munţilor, Lucrarea va apărea în toamna aceasta.

— *La comemorarea* lui Tolstoi a fost invitat din România d. C. G. Costaforu.

— *Detectivul* de romane cel mai cunoscut în străinătate este Edmund Cars. El deţine astăzi locul lui Sherlock Holmes de altă dată. Iar inventatorul acestui personaj, prin scrierile pline de peripeţii, a realizat în scurt câteva milioane franci.

Ceasornicul studentului

Un scriitor ieşan a povestit într'un cerc de prietini această autentică anecdotă.

Un student închiriase o odaie la o doamnă foarte severă.

— „Să ştii, îi spuse proprietăreasa, că la mine după ora 11 noaptea toate uşile sânt închise".

— „Bine — răspunse prompt chiriaşul, — dar dimineaţa la ce oră le deschideţi?"

Ocupaţie

— „Ei prietine, acum când nevasta ţi-e plecată la băi, spune-mi drept ce faci tot timpul".

— „Vai, dragă, toată ziua scriu şi trimet cecuri".

Tragicul sfârşit al unui comerciant ieşan

El se sinuoide prin strangulare. Cauzele actului disperat

In ultimele zile ale săptămânei trecute o adevărată epidemie de sinucideri a bântuit oraşul nostru.

După încercarea de sinucidere a tânărului Otto Wolf, şi-a pus capăt vieţii la cimitirul „Eternitatea" bătrânul Scarlat Sturdza urmând apoi actul disperat al d-nei Rebeca Leibovici din str. Rufeni, care a încercat să-şi curme firul vieţii.

Cauzele se deosebesc la toţi sinucigaşii. Primul a fost înşelat de iubită, al doilea avea neînţelegeri familiare, iar a treia a fost părăsită de soţul ei.

O nouă sinucidere

Sâmbătă noaptea o nouă şi impresionantă sinucidere s'a produs în localitate.

Comerciantul Beni Goldenberg din stradela Golia şi-a pus capăt vieţii prin strangulare.

Iată împrejurările şi cauzele sinuciderii numitului comerciant.

*

Beni Goldenberg are un magazin de postăvării şi haine gata din Tg. Cucului şi e proprietarul caselor din stradela Golliei unde locuia.

In ultimul timp el părea mai abătut şi parcă nutrea ceva ascuns în tăcut.

Sâmbătă seara Goldenberg s'a culcat ca deobiceiu.

După vre-o oră de somn, el s'a sculat pe la orele 11, s'a îmbrăcat sumar şi a ieşit din casă, fără a da nimic de bănuit soţiei şi copiilor săi.

Goldenberg s'a dus în camera de baie care se află în curte şi s'a strangulat cu o curea.

Cei din casă văzând că el întârzie de a se întoarce, au început să-l caute şi l-au găsit în camera de baie. Era însă prea târziu, căci încetase din viaţă.

Cauzele sinuciderii

Imediat s'a înştiinţat poliţia şi la faţa locului a sosit d. subcomisar Bartolomeu, de la Circ. III.

Sinucigaşul n'a lăsat nici o scrisoare în care să arate precis de ce şi-a pus capăt vieţii.

S'a stabilit însă că Goldenberg s'a sinucis, din cauza unei boale incurabile, de care suferea mai mult timp.

Neputând fi vindecat, el s'a hotărât să se sinucidă, pentru a pune astfel capăt chinurilor.

Unii afirmau ca la mijloc ar fi criza financiară.

Dar aceasta e foarte puţin probabil.

*

Parchetul a dispus să se încredinţeze cadavrul familiei, pentru a fi înmormântat.

Sinucigaşul are vârsta de 65 ani.

In cercurile comerciale, unde Goldenberg era bine cunoscut, sinuciderea lui a produs o vie impresie.

REP.

RECENZII

JEAN CASSOU: Ţara nimănui

(Continuarea din pag. I-a)

fletele prea arzătoare, ţara uimănui e acea a nefirei.

Ele sunt menite să se sbată, blestămând sau binecuvântându-şi sbuciumul, până ce sună ceasul, pe care au ştiut să-l aştepte, sau pe care au isbutit să-l zorească; ceasul când păşesc pe ţărmul tămăduirei de veci.

In faţa dragostei pe care nu au ştiut să o împărtăşască, faţă de cadavrul aceluia pe care voind a-l vindeca, l'a împins spre moarte, Marcela îşi chiamă iubitul.

— „Vino! Fereşte-te de stânci; mai ieri iar s'a zdrobit o barcă de ele". —

La aceste vorbe, călătoria se isprăveşte.

Ţara nimănui?

Aceea a tachipuirei, a nebuniei, a nefirei sau poate a visului de dragoste veşnic neîmplinit şi deapururea reîncepând?

Jean Cassou lasă răspunsul în seama fiecăruia.

MARIE COULON

Raidul New-York-Bucureşti

al unui aviator romîn

Ziarul „America" anunţă că pilotul romîn Gr. Fernic a terminat toate pregătirile necesare pentru a întreprinde îndrăzneţul raid New York-Bucureşti.

Aviatorul şi-a propus să plece peste ocean la 15 Septembrie, bine-nţeles dacă condiţiunile atmosferice vor fi prielnice.

Opoziţia a reînceput

campania împotriva guvernului

Naţional-ţărăniştii au început o serie de întruniri la toate centrele judeţului.

Ieri a avut loc o populată întrunire la Ungheni, sub preşedinţia d-lui prof. dr. Râşcanu.

Au rostit cuvântări d-nii M. Jacotă, Anibal Ciurea, Colonel Scarlat Constantinov, N. Cananău, Vaxman, C. Negrutzi, Negrescu, dr. Râşcanu, explicând în special sătenilor în ce consta panamaua cu terenurile petrolifere din Dâmboviţa.

*

D. prof. N. Costăchescu a făcut o amănunţită expunere asupra situaţiei politice, arătînd că liberalii, dacă vor mai încerca să înlăture guvernarea naţional-ţărănistă, vor dezlănţui furtuna în ţară, care va înlătura în furia ei tot gunoiul şi toată putreziciunea de sus şi până jos.

După întrunire a avut loc o masă la care s'a toastat pentru d-nii Iuliu Maniu, Ion Mihalache şi partidul naţional-ţărănesc.

x O oribilă crimă s'a petrecut la Galaţi. Antropenorii strandului de pe Dunăre Const. Alexandrescu, M. Cohen şi George Barbieri, pe când făceau o plimbare cu barca, s'au luat la ceartă. La un moment dat, Barbieri a scos un revolver şi a ucis pe cei doi tovarăşi ai lui. Crimi alul s'a predat poliţiei.

CRONICA DRAMATICĂ

Teatrul Naţional: DESCHIDEREA STAGIUNEI

„Miron Costin" Tragedie în 5 acte de V. Cosmovici

(Continuare din pag. I-a)

Inaintea ochilor noştri s'au perindat — într'o polichromie impresionantă şi o bogăţie neobişnuită de costume întreaga boerime din vremea pomenită— pusă de autor să contribue cu prezenţa ei la desfăşurarea episodului.

Admirabila şi impunătoarea figură a lui *Miron Costin* prezentată de d. *Morcovescu*, Cantemir Vodă a d-lui *Damira* precum şi celelalte tipuri foarte îngrijite ca grimă şi costumare (*Miron Popovici, Ramadan, Sava, Şubă* şi atâţia alţii) precum şi costumele femenine ale celor două domniţe (d-na *Braeschi* şi d-ra *Mardare*) toate la un loc au dat un tablou frumos, evocator al vremilor cronicarului.

Desigur că nici montarea decorurilor n'a fost mai pre jos. Fundalul admirabil din actul prim, cu minunata biserică, ar fi impresionat şi mai mult dacă se calcula efectul de lumină aşa fel ca turnurile şi crucile să nu facă umbră pe cerul senin al inserării.

Decoruri noi, o nuntă cu masă îmbelşugată şi cu lăutari, cheful din salonul lui Vodă Cantemir, cu producţii coreografice toate la un loc au făcut ca tragedia sumbră să fie prezentată în lumina unei feerii ce impresionează massa.

De aceia au şi fost atât de multe aplauze şi rechemări.

W

Prin bordelurile Iaşului

Romanul de aventură şi mizerie a prostituatelor

Câteva cazuri tragice. — Viaţă în mocirlă. — Degradare, foamete, proxenetism.

In lupanarul din strada Pantelimon printre cele opt pensionare se găseşte şi o tânără, a cărei viaţă e plină de aventuri. Ea se numeşte Elena Ţăruş. Practică prostituţia de câţiva ani şi acum ar fi voit să nu mai trăiască.

In urmă cu un an dânsa a avut legături amoroase cu un helner de la o bodegă din cartierul gării şi părea una din cele mai fericite „colege".

Dar astă iarnă Elena fu părăsită de iubitul ei şi desnădăjduită s'a hotărât să-şi pue capăt vieţii. Zis şi făcut. Intr'una din zile, pensionara de astăzi a bordelului din strada Pantelimon, s'a aruncat dela Râpa Galbenă, pentru a-şi curma firul vieţii. Sinucigaşa a fost atunci internată în spital şi în urma îngrijirilor date ea a scăpat cu viaţă. După puţin timp, eşită din spital, neavând ajutor de nicăeri, ea a intrat în bordelul din strada Pantelimon, unde îşi câştigă cele necesare pentru trai.

Odiseia unei orfane

In timp ce mergeam dela un hotel la altul, întâlnim pe stradă două tinere care încercau să se sustragă controlului poliţienesc. Ele sunt prinse şi trimise la brigada de urmărire, pentru a fi cercetate.

A doua zi dimineaţă în cabinetul prefectului de poliţie, şeful brigăzii de urmărire prezintă vre-o 2o prostituate clandestine arestate în cursul nopţii. Vine rândul celor două care au încercat să fugă. Prima se numeşte Elena Buzdugan şi e originară din judeţul Fălciu. Ea dezvăluie o întreagă tragedie. N'are părinţi şi a plecat din satul ei natal pentru a-şi găsi un serviciu.

Ajunsă la Iaşi, toate încercările li fură zădarnice şi cheltuind puţinii bani ce şi-i luase, nu mai avea ce mânca. Aşa că s'a văzut nevoită să-şi comercializeze trupul, pentru a se putea hrăni.

A doua fată răspunde că practică prostituţia... „de plăcere".

Tragedia tinerelor basarabence

Majoritatea prostituatelor clandestine arestate cu prilejul raziilor poliţieneşti din ultimile zile, sunt basarabence.

Ele şi-au părăsit căminurile părinteşti, din pricina sărăciei şi mai ales acum în urmă din cauza foametei care bântuie în unele regiuni din Basarabia, unde recolta este complect compromisă. Dintre cele care au fost prinse, câteva au mărturisit că din puţinul lor câştig mai trimeteau şi ajutor părinţilor, cărora le scriau că s'au angajat ca lucrătoare de fabrică sau ca servitoare.

Cele patru prostituate clandestine găsite la un hotel din centrul oraşului, sunt toate basarabence.

Ele au fost trimise la urma lor, unele la Orhei, altele la Chişinău şi Cetatea-Albă, urmând ca autorităţile de acolo să le predea părinţilor, sau la nevoie să le găsească serviciu prin birourile de plasare.

Servitoarele şi prostituţia

După cum am arătat un mare număr de prostituate îl dau servitoarele.

Iată cum explică faptul d. dr. *I. Şmilovici* în valoroasa sa lucrare:

„In primul rând munca acestora este cea mai ingrată, nefiind o muncă productivă propriu zisă; cu alte cuvinte rezultatul acesteia nu este totdeauna palpabil — cum ar fi de pildă acel al unui lucrător de fabrică.

Aşa fel de muncă nu se face cu plăcere, mai ales că e totdeauna prost plătită.

Să ne mirăm dar că preferă să se dedele prostituţiei?

Aceste femei cu spiritul de imitaţie foarte desvoltat, cu inteligenţa destul de rudimentară, se lasă totuşi cu uşurinţă de bună situaţie economică şi traiul fără grijă în schimbul avantajelor oferite de prostituţie. Aci nu trebuie neglijat rolul ce-l are ...fiul casei dacă nu chiar boierul în această îndrumare.

Comerţul cu carne vie

Servitoarea concediată fără a fi anunţată dinainte, nu-şi poate găsi un loc în primele ore.

Aşa că neavând pe nimeni în târg, majoritatea fiind de la ţară, ele sunt silite să se ducă la vr'un „telal" „barişnic" sau „teleliţă", nume date indivizilor care au rolul de agenţi de plasare a servitoarelor, dar care în realitate nu sunt decât proxeneţi în toată puterea cuvântului.

Servitoarea — fără ocupaţie, pe lângă că munceşte toată ziua în casa acestui telal, dar pentru a putea achita diversele datorii contractate în timpul cât stă acolo (pentru locuinţă, hrană etc.), e împinsă pînă una-alta la prostituţiune. Telalul are destul talent s'o ducă în aşa locuri, unde ofertele eşuează şi servitoarea continuă să facă prostituţie clandestină, pînă când fie că e descoperită de poliţie, fie că bolnavă fiind, se duce singură la spital, pentru ca la eşirea de acolo...s'o ieie d'acapo".

*

D. dr. Şmilovici arată că trebuie căutată şi găsită modalitatea creării unui mic căminpendinte de birourile de servitori unde *toate* servitoarele să poată fi adăpostite până la găsirea unei ocupaţiuni. Asemenea căminuri s'au creat în străinătate şi dau rezultate bune.

*

Pe mâine: *Tainele caselor de rendez-vous.*

L. PAUL

O cruce modestă

pe un mormânt celebru din Iaşi

Se ştie că marele artist *Constantin Bălănescu* creatorul şi îndrumătorul teatrului naţional în Moldova, se află înmormântat la cimitirul Eternitatea.

Pe mormântul său lasă nu e măcar o cruce. Singur dascălul capelei mai cunoaşte locul.

Am apelat în diferite rânduri la direcţiunile teatrului naţional de a aşeza o cruce pe mormântul lui Constantin Bălănescu,— dar în zadar.

De astă dată, am promisiunea formală a d-lui Radu Demetrescu Distinsul artist va lua iniţiativa, pentru ca o cruce modestă să fie aşezată pe mormântul lui Bălănescu, pentru ca să cunoască şi alte generaţii lăcaşul de veci al celui mai mare artist ieşan.

D. Radu Demetrescu va avea concursul tuturora.

Dan

INFORMAŢII

x Consiliul Ligii Naţiunilor a decis să înscrie în ordinea de zi pentru şedinţa de la 10 Septembrie chestiunea Optanţilor.

x Unii cerealişti din localitate, au intrat, la rîndul lor, în tratative cu unele case din străinătate, pentru importul unei cantităţi însemnate de porumb.

x Un grup de membri ai societăţii de sport şi gimnastică, pleacă mâine în excursiune la Cabana de pe Cealău, proprietatea societăţii ieşene.

x D. Niţescu, directorul regiunei c. f. r., pleacă azi la Bucureşti, pentru a participa la o conferinţă, ce are loc mâine la direcţia generală.

x Poliţia din Cernăuţi a pus în libertate pe d-ra Pepi Heinisch, profesoara arestată la Iaşi, stabilindu-se complecta ei nevinovăţie în acuzaţiile ce i se aduceau.

x De cîte va zile, la trenurile accelerate de seară s'au anexat cîte un vagon nou de clasa a treia.

Vagonul e confortabil, şi iluminat cu electricitate.

x R forma costumelor personalului ceferist, întâmpină unele greutăţi. Ceferiştii ieşeni, refuză a-şi confecţiona uniformele la o casă anume din Bucureşti, ele fiind prea costisitoare. Se aşteaptă în această privinţă, o soluţie din partea direcţiunei generale.

IN CURÂND VA APARE
ECRANUL
PRIMA REVISTĂ
CINEMATOGRAFICĂ IEŞANĂ

x Doctorul **Brener**, *specialist mamoş*, boli de femei, consultă dela 2 până la 6 p. m.

x O ordonanţă municipială anunţă reducerea pâinei albe la 11 lei chilogramul.

Reducerea este însemnată, mai ales că azi sunt în Iaşi 65 brutării, — şi mai sunt încă numeroase cereri de deschiderea unor noi brutării.

LA CERNĂUŢI se găseşte zilnic ziarul „Opinia" la chioşcul din Piaţa Unirei (halta tramvaiului) precum şi la debitele principale din oraş.

Tribunalul Jud. Iaşi secţia 3-a

Publicaţie de Vânzare

No. 6238 din 29 August 1928

D-na Maria Ţântilă av. dom. în Iaşi, Aleea Ghica Vodă, în calitate de procuratoare a D-nei Maria C. Fântână moştenitoare a def. Elisabeta Iacob, cu aut. soţului ei C. Fântână, prin petiţia înreg. la No. 29525 | 1928 adresată D-lui Preşedinte a Trib. Iaşi s. III-a a cerut ca în conformitate cu dispoziţiunile Sentinţei Civile No. 225 din 22, 26 şi 27 Martie 1928 a Trib. Iaşi s. III-a să autorize Corpul Portăreilor Iaşi cu facerea tuturor formelor de vânzare prin licitaţie publică a averei succesorale rămasă pe urma def. Elisab. Iacob.

Tribunalul admiţând cererea prin Jurnalul No. 5962 | 1928 a autorizat Corpul Portăreilor Iaşi să facă toate formele de vânzare prin licitaţie publică a averei rămasă pe urma def. Elisabeta Iacob pentru eşire din indivizie une dintre moştenitori: Maria C. Fântână cu autoriz. soţului ei C. Fântână, Olga Stavru minoră reprezentată prin tutorele ei Gh. Iacob, Const. Iacob şi Sofia Al. Stănescu cu aut. soţului ei Al. Stănescu toţi domic. în Iaşi str. Păcurari No. 86 la D-na avocat Maria Ţintilă, imobilul ce se va vinde se va împărţi în patru părţi egale. Averea rămasă pe urma def. Elisab. Iacob constă din un teren în suprafaţă aproc. de 780 m. p. care are o pantă mică terminată înspre partea de răsărit pe o linie de 40 m. lungime, se găseşte un izvor, care trece în curtea vecină dinspre m. noapte, terenul se megieşeşte la m. zi cu propr. Radu Antoniu pe o lungime de 28 m. la m. noapte cu propr. Ion Popa pe o linie de 14 m. spre apus cu aceiaş proprietate pe o linie de 38 m. In curte se găsesc două construcţiuni de vălătuci, prima se compune din 2 camere cu podeală de lutţu cerdac şi intrare prin mijloc şi un antret, camera în partea dinspre apus. Suprafaţa de construcţie a acestuia ar fi de 48 m. p. Un al doilea corp de clădire tot din vălătuci situat înspre apus şi sprijinit cu pereţele dindărăt pe terenul propriet. Popa prezintă o singură cameră de locuit joasă şi afundată în pământ. Suprafaţa de construcţie aprox. de 12 m. p. Construcţia fiind veche o fixez pentru ambele corpuri de clădire la 18.000 lei, iar terenul ţinând seamă de panta şi de micul isvor, îl evaluez la 75 lei m. p. de unde cifra totală pentru licitaţie este de 78.500 lei. Imobil situat în Iaşi Fundacu Bădărău No. 6.

Se încunoştiinţea că vânzarea şi adjudecarea acestor imobile va avea loc în pretorul Trib. Iaşi s. III-a în ziua de *5 Octombrie 1928 ora 13*, începându-se licitaţia publică dela suma de 75.000 lei fixată de expert prin raportul de expertiză.

Sunt somaţi toţi acei ce au vre-un drept de arendă, chirie, ipotecă sau alte privilegii, ca înaintea adjudecărei să arăte înaintea Trib. pretenţiunile lor, cunoscând că în urmă nu li se vor mai ţine în seamă.

Dosar No. 1697 | 928

Preşedinte s. v. Indescifrabil

Portărel, I. Popovici

BIBLIOTECA UNIVERSITĂȚII IAȘI
Biblioteca Universității Loco

XXIV No. 6390 — 2 LEI EXEMPLARUL — MERCURI 5 SEPTEMBRIE 1928

...TE
„ 50...
„ 300 ...

OPINIA

ZIAR POLITIC COTIDIAN

ANUNCIURI se primesc la toate Agențiile de Publicitate și la Administrația ziarului Iași—Str. Gh. Mârzescu 17

Să fim politicoși !...

Raporturile sociale sânt așa fel construite, încât dela cel mai mare și până la cel mai mic, oamenii au nevoie unul de celălalt. In aceste legături însă deprinderile felurit motivate manifestează aproape general o lipsă de politeță vecină cu mojicia. Adevărul acesta poate căpăta sute de exemplificări.

Mergem pe stradă și interesul ne obligă să apelăm la buna voința unui trecător, întrebându-l unde vine strada cutare sau instituția cutare. Dintr'un obiceiu îndărătnic, deși poate ți-ar putea oferi o lămurire prețioasă, cel solicitat te privește strâmb și nevroind să-și consume gratuit timpul și amabilitatea, îți răspunde grăbit: „nu știu".

Faptul se accentuează mai precis la autoritățile de tot felul, unde funcționarii îți vorbesc automat și în silă, țăind cu ghișeul închis subt nasul cetățeanului întrebarea umilă, pe care acesta o repetă de zece ori, fără să primească răspunsul cuvenit.

Dela birourile lor, domnișoarele funcționare își risipesc prestigiul pretențios ce li-l acordă serviciul și unghiile manecurate. Pentru ele nu contează persoanele timide și sărăcăcios îmbrăcate, care-și pierd din pricina lor ceasuri și zile întregi. In schimb, când intră marțial un pomădat duhnind a pudră și parfum de bărbier, duduia dela masă capătă resorturi pe scaun, utilizează la moment oglinda și putul din poșetă și-i răspund cu gentileța cea mai teatrală.

Cazul din nefericire, nu-i izolat. La toate instituțiile, dela portar și până la amploiatul „cu importanță", publicul este tratat cu indiferența înrudită cu disprețul. Informațiile cerute se dau prin gesturi de pantomimă studiată, sau prin vorbe cântărite cu zgârcenie răutăcioasă.

Și batjocura este cu atât mai pronunțată, cu cât funcționarii, când azvârl deja lămuririle solicitate, cred că îngăduința lor constitue un hatâr și o dovadă supremă de generozitate. Cât de mult se înșală această fudulie sterilă !...

Slujbașilor de toate categoriile nu le revine căderea și dreptul de a răspunde publicului. Pentru ei aceasta este o obligație, o datorie atât de firească și totală, încât ea se confundă cu însăși rațiunea serviciului pe care-l dețin. Și fiindcă aceste îndatoriri sânt sigure și categorice, pentru ce funcționarul refuză să le îmbrace într'o haină politicoasă, care în primul rând îl cinstește personal ?... E doar așa de simplu și ușor ca în acelaș timp să posezi o slujbă și s'o conduci cu gentileța omului civilizat !...

I. COLIN

Fabricarea filmelor la înălțimi

Din Tiflis se anunță că după un marș de trei zile, expediția Sovk no împreună cu o grupă de turiști georgieni, au atins vârful Kazbak, luând pe tot drumul fotografii pentru film. Est primul caz în Europa, când s'au luat fotografii pentru film la asemenea înălțimi (muntele Kazbek e înalt de 5.043 m.).

Din toată lumea

Cel mai mare vapor. — Compania „White Star" din Londra a început construcția unui uriaș vapor, care va fi cel mai mare vas din lume. El va cântări 60.000 tone, iar realizarea lui va necesita suma de 120.000.000 mărci (aproape 5 miliarde lei) și timp de 3 ani. Noul vapor care va purta numele de „Oceanic" întrece toate vapoarele de până acum ca mărime și confort, chiar și pe marele „Majestic" socotit până în prezent ca cea mai enormă construcție marină.

In curând vom ajunge la adevărate orașe plutitoare !..

*

Moravuri persane.—Până în prezent nu era permis femeilor în Persia, ca să frequenteze teatrele bărbaților; ci ele erau obligate să se mulțumească numai cu spectacolele teatrelor feminine.

Zilele trecute însă, printr'o lege specială, s'a recunoscut la Teheran (capitala Persiei) dreptul femeilor de a asista și la reprezentațiile teatrelor de bărbați. Pentru prima oară se întâlnesc acum în Persia bărbați și femei la acelaș spectacol. Rezultatul a fost că teatrele feminine au trebuit să fie închise; în schimb însă celelalte au realizat beneficii surprinzătoare în urma afluenței femeilor.

*

Diamante în cartofi. — S'a observat că diamantele, sub influența luminii și a căldurii, adesea ori plesnesc, sau se sfarmă în bucăți.

Un giuvaergiu din Amsterdam, căruia i s'a întâmplat de multe ori acest lucru, a recurs la o nouă metodă de a păstra diamantele în cartofi, care prin umezeala lor răcoroasă adăpostesc diamantele de influența căldurii. Un hoț dibaciu însă a profitat de ocazia când n'a găsit pe stăpân în magazin și sub pretext că vrea să cumpere diamante, a preschimbat printr'o cartofă simplă, una cu pietrele prețioase.

Desigur că diamantele giuvaergiului sunt bine adăpostite acum !..

*

Cel mai bătrîn Don-Juan. — In Filadelfia (America) trăiește celibatarul John Havers, în vârstă de 90 ani, care e socotit cel mai bătrân Don Juan din lume. La vârsta lui, el se dă cu pomadă regulat și își lustruește unghiile în fiecare zi. Hawers întreține și metrese, în afară că mai „glumește" și cu menajera casei. Când iesă în stradă, urmărește fetițele tinere între 15—18 ani, cărora le declară dragoste înfocată și eternă. El posedă peste 6000 scrisori de dragoste culese de la amantele sale. Singura lui grijă este toaleta și plimbarea. John Hawers mai speră să trăiască încă 20 ani, atât de robust se simte.

E o adevărată relicvă antică !..

In pag. III-a
Ultima Oră
telegrafică și telefonică

O statistică
asupra automobilismului

Grecia, Bulgaria, Jugoslavia, Turcia și România au importat în anul 1927 din străinătate în total 12.000 camioane și automobile, dintre cari 8300, adică 70 la sută de proveniență americană. In special în Bulgaria și Jugoslavia 50 la sută din automobilele importate au fost cumpărate în America. In 1928 majoritatea statelor balcanice au augmentat considerabil tariful vamal pe automobile, ceeace va avea ca consecință o puternică descreștere a importului de automobile.

NOTA VESELA

La cinematograf

Soția (pudică) :—„Rușinează-te, Moritz ; sau dacă nu, mergem imediat acasă".

Ziaristica de acum 3.000 ani și cea de astăzi
Cum erau primele ziare

Ziaristica este în fond tot atât de veche ca și omenirea însăși. Faptul nu trebuie să surprindă. Sentinelele răspândite la triburile primitive, bubuitul tobelor războinice prin resălbatici, torțe arzânde aruncate în evul mediu pe teritoriul inamic la declararea războiului—acestea sunt cele mai vechi manifestații zaristice și în felul lor „gazetele" primitive.

Astăzi bine înțeles lumea surâde de acest reportaj, gândindu-se cât era de imperfect, eexact și încet. Dar ziaristica „preistorică", pe cât poate fi reconstituită, ne arată spre surprinderea noastră că și în evul antic știrile importante puteau fi trimise foarte repede. Când a căzut antica Troia, chiar a doua seară, adică în mai puțin de 24 ore, soția lui Agamemnon, Klitemnestra, putea să anunțe la Micena, supușilor ei, victoria 400 km. în linie aeriană și peste 700 km. pe drumul normal pe uscat, în mai puțin de 24 ore, în timpul când nu exista nici cablu peste Marea Egee și nici linii telefonice și telegrafice pe țărmurile peninsulei balcanice—acesta e un record ziaristic de care Evul antic nu trebue să se rușineze.

Atunci depe Ida, noaptea focul, iar ziua fumul, ridicîndu-se din grămezile de lemne aprinse pe piscuri, a trecut pe țărmul Europei, depe țărm spre Athos, depe Athos pe Makistos, pe valea lui Esop și peste pădurile din Kithairon și golful Saron, în spre palatul Clitemnestrei. Această trimitere a știrilor era perfect organizată.

In răspândirea știrilor din Evul antic era însă și multă dibăcie : Antonius a trimis în tabăra armatei lui Cesar manifeste atârnate de săgeți, pentru a face pe legionari să renunțe la luptă ; Harpacus a trimis lui Cirus o importantă scrisoare de stat într'un epure împănat ; iar poetul Ovidius a sfătuit pe prietenii săi în mod intim ca scrisorile pentru amantele lor să le scrie pe spatele servitoarelor acestora. Cine știe dacă misteriosul său exil n'a fost în directă legătură cu această revoluție în ziaristica Evului antic.

(Continuare in pag. IV-a)

PACEA MONDIALA

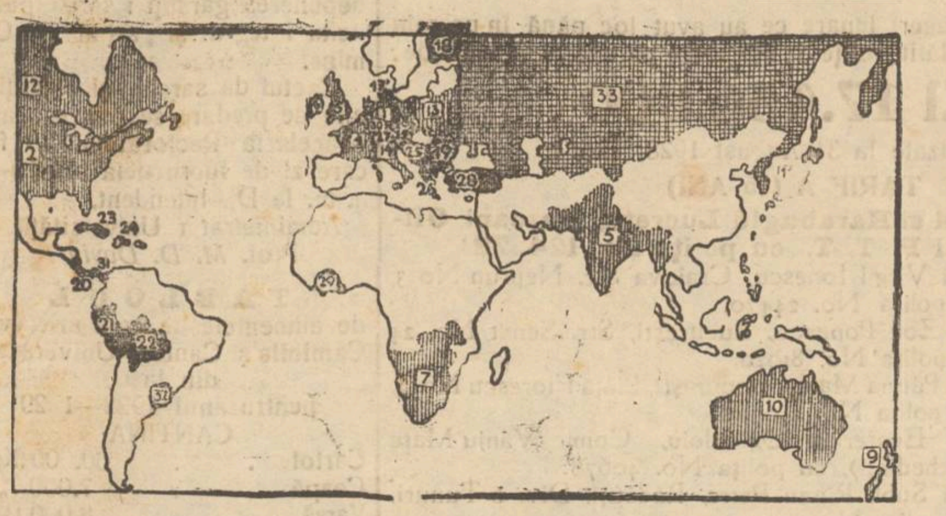

La pactul Kellog au aderat până acum următoarel state : 1) Germania, 2) Statele-Unite, 3) Belgia, 4) Franța, 5) Anglia și India, 6) Irlanda, 7) Africa de sud, 8) Cehoslovacia, 9) Noua Zelanda, 10) Australia, 11) Japonia, 12) Canada, 13) Polonia, 14) Italia și sunt gata să adere și : 15) Austria, 16) Olanda, 17) Danemarca, 18) Finlanda, 19) România, 20) Costarica, 21) Peru, 22) Bolivia, 23) Cuba, 24) San Domingo, 25) Jugoslavia, 26) Grecia, 27) Elveția, 28) Turcia, 29) Liberia, 30) Luxenburg, 31) Panama. 32) Uruguay și 33) Rusia.

Uriașul oceanului

Niște pescari dintr'un sat de pe coasta portugheză au reușit să captureze un rechin enorm.

Peștele fiind prea lung și greu, a fost tăiat și transportat în două bărci. Rechinul excepțional cîntărla 312 Kilograme.

ASPECTE

Sfârșit de vilegiatură...

Plouă. Pe masa mea câteva crisanteme și o dahlie însângerată îmi amintesc de toamna care se apropie, petale se desfoae, una câte una, din florile mele autumnale și glastra care le menține scheletul îmi pare un monument funerar înconjurat de coroane și de jerbe. Ce mâni au răsădit florile în grădină,—mâni aspre de muncitor,—pentruca alte mâni,—palide, cu degete lungi de bună seamă,—să le culeagă și să le ofere iluziilor și pe urmă vestejirii ?

Plouă. Și vântul care vine în depărtări, ... tă elegiac prin hornul casei mele ; ați observat că vânturile nu au toate acelaș glas ? ați pătruns vreodată deosebirea vântului de primăvară, ușor ca o lintare, de a vântului de toamnă,—prelung, prelung și jalnic ? Cine dă vântului, după vreme, intonații diferite și ce suflete singuratice își plâng suferința printr'însul acuma, în dimineața aceasta de Septembrie, tristă și pustie ?

Plouă. E timpul amintirilor deacum și al regretelor. Pătrund încet în mine ghiarele îndoelii și smulg, iluzie cu iluzie, tot buchetul pe care l-am adunat cu trudă, pe care l-am crescut în nopți clare cu lună plină, l-am stropit cu apă de izvoare, l-am desmierdat, buchetul meandru al nădejdilor mele, al patimilor mele. Sau e numai o părere și o vremelnică întristare ?...

Din târgușorul acesta, pierdut între munți, duc spre parodia de oraș unde mă întorc, nu numai păreri de rău totuși ; pentrucă ziua aceasta ploioasă în ajun de plecare, nu întunecă albastrul cerului sub care mi-am purtat nădejdile, nu șterge definitiv urma pașilor mei umblând pe poteci tăinuite, nu alungă ecoul care răsună încă în mine al glasurilor dragi și

(Continuare in pag. IV-a)

„OPINIA" LITERARA ȘI ARTISTICA

Secretul succesului.

S'a constatat astăzi că cele mai productive cărți sânt acelea care cuprind viața tainică a oamenilor celebri. Marele public vrea să-și îndoape curiozitatea cu amănunte frivole și inspirații decoltate. Intimitățile atrag și indiscreția pasionează toată lumea. Și în literatură, cititorul cultivă obiceiul cabotin, de a-și pierde timp prețios, zgâind ochii spre casa vecinului, când acesta face baie, sau se află într'un moment de tandrețe conjugală. Romanul biografic, cum e întocmit acum, nu-i altceva de cele mai multe ori decât gaura dela broasca unei uși ilustre. Pentru satisfacerea preferinților de duzină, scriitorii comercianți reduc o personalitate cu relief numai la ședințile-i de alcov. Dealtfel la această răspântie se adună în majoritate imaginația autorilor contimporani. Așa e picant, așa e modern !..

i. b.

FAPTE

Primul dandy.

Un publicist german, ... o statistică a bărbaților elegani cunoscuți subt titlul de „dandy", găsește că ei existau și în cele mai vechi timpuri. Primul dandy poate fi socotit marele poet latin Ovidiu, care se îmbrăca cu o deosebită scrupulozitate. Preocuparea lui era aproape o manie, în ce privește ținuta și aspectul exterior. Dar ceiace astăzi nu se mai produce, s'a întâmplat celui dintâi dandy : Ovidiu nu era numai costum și dichiseală.

Concert în apă.

La Copenhaga a avut loc de curând un concert foarte original. Doisprezece muzicanți, (două viori, două flaute, un oboin, un fagot, două clarinete, trei cornuri și un saxofon) au executat un concert plutind pe apă. Cântecele au

(Continuare in pag. IV-a)

Rușii nu mai mînîncă pîne albă

Sovietele au mers prea departe cu ideile exagerate. Astfel în Ucraina un decret oficial a interzis vînzarea pînii albe în toată țara, care odinioară era grînarul Rusiei.

Varietăți

ERARHIA incornoraților

Charles Fourier, filosof și sociolog de la începutul secolului trecut, care a avut perseverența timp de zece ani de-a rândul să vină acasă la amiază pentru întâlnirea pe care o dăduse filantropului bogat, care i-ar încredința un milion ca să salveze omenirea prin crearea de falanstere (locuințe în comună societară), a avut răbdarea să facă o erarhie a încornoraților și a găsit două categorii cu nu mai puțin de 80 de tipuri.

In părerea obișnuită, este un singur gen de încornorat : acela pe care îl înșeală soția. Oricine și-ar da însă puțină osteneală, ar găsi că într'adevăr există mai multe specimene dacă, bine înțeles, ar căuta metodic.

Astfel, o gazetă, tot dela începutul veacului trecut, n'a reușit să găsească de cât 3 specii. Lui Fourier, numai pentru a stabili ordinea erarhică a ... a trebuit 14 ani.

Să nu se mire nimeni de această ciudățenie.

Fourier voia să îndrepte omenirea, să-i vindece relele. Și portul coarnelor e o boală. A spune unei boli pe nume, înseamnă a o cunoaște, și până la remediu nu e decât un pas.

Noi nu căutăm să facem operă morală ; vrem numai să prezintăm publicului amator o curiozitate. De aceia vom reproduce după Fourier câteva spețe cu comentariul prescurtat pe care-l face la fiecare din ele :

„Incornoratul anticipat este acela a cărui soție a avut intime legături amoroase înainte de căsătorie.

Incornoratul marțial sau fanfaron crede că prin amenințările teribile pe care le face, este pus la adăpost ; dar e împodobit tocmai de unul din aceia care îi aplaudă mai mult lăudăroșeniile.

Incornoratul zeflemist își ironizează confrații dar nu cunoaște înțelepciunea străveche: vezi paiul din ochiul altuia și nu vezi bârna din al tău.

Incornorat de prescripție este acela a cărui soție amărîtă de lungile absențe ale soțului, e consolată de vreun vecin milos.

Incornoratul conservator se ocupă de interesele comunității, supraveghează menajul confraților pe care îi înștiințează de pericol, dar nu știe ce se petrece la el acasă și nu vede podoaba care-i crește pe frunte.

Incornoratul simpatic devine prieten intim cu amantul nevestei sale și când își vede soția indispusă, îl roagă să vină s'o distreze.

Incornoratul reciproc e acela care vede și tace, pentru că se desdăunează cu femeia sau ruda aceluia care l'a înșelat și care chiar dacă vede, e silit și el să tacă.

Incornoratul optimist este cel mai înțelept : vede toate în roz, se distrează, bea în sănătatea incornoraților și se înveselește în timp ce ceilalți își smulg părul.

Incornoratul aristocrat este cel mai iscusit din confrerie. S'a însurat cu o femee frumoasă, o păzește bine și o cedează pentru o situație bună.

Incornoratul fermecat este într'atât de fascinat și de adormit

(Continuarea în pag. IV-a)

PENTRU EROI

In muzeul din Berlin au fost expuse de curând aceste două machete, care simbolizează victoria aviatorilor care au trecut oceanul Atlantic, însemnând astfel o izbândă a omului asupra naturii.

Noua monedă națională Găina

In prevederea schimbărei monedei noastre, adică a înlocuirei *leului*, s'a lucrat în cercurile competente cu mare seriozitate. Cum să se numească noua unitate de monedă ? O tradiție acceptată de multe țări vrea ca denumirea monedei să se inspire —reminiscență a plăților în natură—de greutatea cantității de marfă tip pe care o poate achiziționa : astfel avem în Englitera moneda zisă „pound", (de la saxonul „pfund"), contravaloare— la origină—a unui „pound" de făină de grâu : dar greutățile noastre originale au nume slave (oka, etc.), și argumente de ordin cultural nu ne lasă să militâm în favoarea lor. Un mare scriitor al nostru, inspirat de tradiții analoage (comparații cu marfa tip), avea obicei să socotească în *sprițuri* ; el zicea de pildă : „ultimul volum mi-a produs 124.000 de sprițuri". Toată lumea însă nu este dispusă să numere în *sprițuri* (de altfel, *spriț* este un cuvânt de origină germanică).

Un alt izvor de numiri ar rezulta din monezi vechi naționale: dar noi nu am avut până la mijlocul veacului trecut monezi proprii (*para* este turcesc, *carboavă* rusesc), iar cuvântul *ban* cade odată cu cuvântul *leu*. Numele de *galben* a trăit.

Ar mai putea să intre în joc nume de animale după efigia reprezentată. Și aici imaginația poate să între în joc : dar imaginația e poznașă.

Infine s'ar mai putea folosi numele de oameni mari. In această privință, s'ar putea pune,

(Continuarea în pag. IV-a)

„Asigurarea Românească“

Societate Anonimă Română de Asigurări General:

Cap'tal Social şi Rezerve lei 115.382.593

şi afiliata sa

„Asigurarea Ţărănească'

Societate Anonimă Română pentru Asigurări Generale

Capital şi Rezerve lei 16.905.264

Procedându-se în ziua de 31 August 1928, la orele 9 a. m., la sediul Societăţei, în faţa comisiunei de trageri, şi a unui mare număr de asiguraţi, la a 56-a tragere lunară, pentru amortizarea poliţelor de asigurare populară, s'au amortizat poliţe pentru suma de:

LEI 695.000

La cele 56 trageri lunare ce au avut loc până în prezent s'au amortizat şi plătit poliţe de asigurare populară în sumă de:

LEI 17.456.000

Poliţele amortizate la 31 August 1928, sunt:

TARIF A (15 ANI)

Lei 20.000.—a d-ei Harabagiu Lucreţia, Paşcani, Oficiul P. T. T., cu poliţa No. 124872.

Lei 20.000.—a d-lui Virgil Ionescu, Craiova Str. Neptun No 3, cu poliţa No. 24470.

Lei 20.000.—a d-ei Zoe Popescu, Bucureşti, Str. Senat No. 24 cu poliţa No. 81020.

Lei 20.000.—a d-ei Păuna Mareş, Bucureşti, Piaţa Florescu No. 1, cu poliţa No. 140019.

Lei 20.000.—a d-ei Ecaterina Oglindoiu, Com. Vânju Mare (Mehedinţi), cu poliţa No. 40678.

Lei 20.000.—a d-lui Subl. Ripan Petre, Rădăuţi, Div. 6 Tunuri, cu poliţa No. 121531.

Lei 20.000.—a d-lui Ioan Ionescu, Bucureşti, Str. Cloşca No. 3 cu poliţa No. 130609.

Lei 20.000.—a d-lui Ghiţă Iliescu, Bucureşti, Str. Petreseu al 10-lea No. 7, cu poliţa No. 137448.

Lei 20.000.—a d-lui Iordan Atanasof, Sat Arnăuţ, Com. Cadieva cu poliţa No. 17275

Lei 20.000.—a d-lui Stăvrică Ralea, Găeşti, B-dul M. Olănescu No. 10, cu poliţa No. 70315.

Lei 20.000.—a d-lui N. Grosu, Com. Colentina, Str. Regele Ferdinand No. 36, cu poliţa No. 62039.

Lei 20.000.—a d-lui Alexandru Nicolae, Bucureşti, Str. Agricultori No. 48, cu poliţa No. 74640.

Lei 20.000.—a d-lui Col. Viişoreanu V., Timişoara, Brigada I-a Roş., cu poliţa No. 69831.

Lei 20.000.—a d-ei Tinca Moldoveanu, Bucureşti, Şos. Jianu 24 cu poliţa No. 142505.

Lei 20.000.—a d-lui Alexandru Aguletti, Silistra, Oficiul Vamal, cu poliţa No. 55914.

Lei 20.000.—a d-lui Popescu Cornel, Timişoara II, B-dul Reg. Maria No. 5, cu poliţa No. 69788.

Lei 20.000.—a d-ei Smaranda Oprea' Bucureşti, Str. Şincai 48, cu poliţa No. 74041.

Lei 20.000.—a d-lui Lt. Trandabura, Târgovişte, Şcoala de Cavalerie, cu poliţa No. 25639.

Lei 20.000.—a d-lui Rize August, Bucureşti, Str. Elena Cuza No. 32. cu poliţa No. 62778

Lei 20.000.—a d-lui Ioan C. Barbu, Bucureşti, Strada Elefteria Vechi No. 47, cu poliţa No. 84666.

Lei 29.000.—a d-lui Max Făinaru, Bârlad, Str. Regală No. 11 cu poliţa No. 4343.

Lei 20.000.—a d-lui Constantin Paraschiv, Galaţi, Str. Căzărmei No. 169, cu poliţa No. 70553.

Lei 20.000.—a d-lui Marcu Bercu Bercovitz zis Bercu, Ploeşti, Str. Greceanu, cu poliţa No. 7728

... a d-lei Maria Ciadiu, Com. Hudeşti, Jud. Dorohoi, cu poliţa No. 16109.

Lei 10.000.—a d-nei Dobriş Caunşanscaia, Tighina, str. Gogol No. 34, cu poliţa No. 8294.

Lei 10.000.—a d-lui Alecu C. Ioan, Com. Manasia, Jud. Ialomiţa, cu poliţa No. 680.

Lei 10.000.—a d-lui Vodinciarova, Bazargic, Str. Vergului No. 17, cu poliţa No. 6780,

Lei 10.000.—a d-lui Hristu Stanei, Sat. Alcelmi Mare, Jud. Caliacra, cu poliţa No. 5428.

Lei 5.000.—a d-lui Leiba I. Bernştein, P. Neamţ, Str. C. V. Andrieş No. 16, cu poliţa No. 2692.

TARIF B. (10 ANI)

Lei 20.000.—a d-nei Victoria Petrescu, Balş, B-dul Carol No. cu poliţa No. 9769.

Lei 20.000.—a d-lui Frantz Kratcovici, Chitila, Fabrica de Zahăr, cu poliţa No. 1147.

Lei 10.000.—a d-nei Sofiţa Ionescu, Câmpina, Str. Braşoveni No. 2, cu poliţa No. 2438.

TARIF „C“

Lei 20.000.—a d-lui Gheorghiu Constantin, Perceptor, Târgovişte Str. Fusea, cu poliţa No. 1261.

Lei 20.000.—a d-lui Bazacliu Jean, Curtea de Argeş, Str. Negru Vodă No. 45, cu poliţa No. 16579.

Lei 20.000.— Iuhaz Ziglor, Notar, Episcopia Bihorului, cu poliţa No. 1380.

TARIF „D“

Lei 30.000.—a d-lui Ilie Sovescu, Constanţa, B-dul Independenţei No. 18, cu poliţa No. 4124

Lei 10.000.—a d-lui Plut. Jandarm Polak Frantz, Jud Storojinet Com. Ispas, cu poliţa No 516.

Deasemeni Societatea „ASIGURAREA ROMANEASCA“ şi „ASIGURAREA ŢARANEASCA“ primesc asigurări şi în ramurile: INCENDIU, GRINDINA, MORTALITATEA VITELOR, VIAŢA cu examinare medicală, în moneda ţărei şi în valută forte, TRANSPORT, etc., cu prime de concurenţă.

Cereţi prospectele noastră, ce vi se trimete gratuit la cerere.

Căutăm agenţi pentru Iaşi, harnici cu salariu fix şi contra comision, se poate câştiga 10.000 lei lunar.

Inspectoratului General

IASI, str. Lăpuşneanu 40, telefon 192

Grădina Pomul-Verde

Astăzi Marţi 4 Septembrie 1928

Celebri stars americani

Anna şi Hyman IAKOBOWITZ

în marele lor succes

Der Rebe hot geheisen freilich sein

Operetă în 3 acte

EN-GROS — ***Furnituri de Croitorie*** — EN-DETAL

Bogat asortiment cu preţurile cele mai convenabile se găsesc la magazinele

B. Segall & F. Waidenfeld

Fondate în anul 1911

Iaşi { Strada Cuza Vodă 1, Strada Cost. Negri 88 | BUCUREŞTI Strada Oituz No. 15

Publicaţie

Mercuri 12 Septembrie 1928, orele 11, dimineaţa se va ţinea licitaţie publică pentru aprovizionarea cu zarzavat a Căminelor şi Cantinei Universităţii din Iaşi, pentru anul şcolar 1928—19..

Licitaţia se va ţinea în cancelaria Rectoratului.

D-nii ofertanţi odată cu ofertele vor depune şi garantia de 6 lei, la sută asupra valorei pentru care licitează, în numerar sau în efecte garantate de Stat şi să corespundă cu suma integrală, fără de care nu se primesc ofertele.

Pentru a se uşura licitaţia şi depunerea garanţii se va putea licita integral şi parţial pe Cămine.

Caetul de sarcine şi condiţiunile de predare se pot vedea la cancelaria Rectoratului în fiecare zi de lucru dela ora 10-12 a. m. la Di. Intendent.

Administrator Universităţii

Prof. *M. D. David*

TABLOUL

de alimentele de care are nevoe Căminele şi Cantina Universitară din Iaşi pentru anul 1928—1929

CANTINA

Cartofe	60.000 Kgr.
Ceapă	7.000 „
Varză	8.000 Buc.
Pătrunjel	1.000 Kgr.
Morcov	1.000 „
Ţelină	5.000 Buc.
Praj	3.000 „
Varză roşie	2.000 „
Fasole uscate	1.000 Kgr.
Foi de viţe	.
Usturoi	6.000 Căp.
Hrean	200 Kgr.
Brânză de Oi	2.000 „

CAMINUL

Studenţesc

Cartofe	25.000 Kgr.
Ceapă	5.000 „
Varză	7.000 „
Pătrunjel	1.000 Buc.
Morcov	1.500 Kgr.
Ţelină	500 Buc.
Praj	2.000 „
Varză roşie	1.000 „
Fasole	1.000 Kgr.
Foi de vie	100 „
Usturoi	1.000 Căp.
Hrean	50 Kgr.
Brânză de Oi	300 „

CAMINUL

Regina Maria

Cartofe	15.000 Kgr.
Ceapă	3.500 „
Varză	3.000 „
Pătrunjel	500 „
Morcov	1.500 „
Ţelină	1.500 Buc.
Praj	1.000 „
Varză roşie	1.000 „
Fasole	1.000 Kgr.
Foi de vie	100 „
Usturoi	1.000 Căp.
Hrean	100 Kgr.
Brânză de Oi	200 „

TOTAL GENERAL

Cartofi	100.000 Kgr.
Ceapă	15.000 „
Varză	18.000 Bucăţi
Pătrunjel	2.500 Kgr.
Morcov	4.000 „
Ţelină	7.000 Bucăţi
Praj	6.000 „
Varză roşie	4.000 „
Fasole	3.000 Kgr.
Foi de vie	200 „
Ustoroi	8.000 Bucăţi
Hrean	350 Kgr.
Brânză de Oi	2.500 „

De închiriat

două apartamente renovate, baie, atenanse, strada Păcurari 29.

PIERDUT buletinul populaţiei eliberat de Com. 5-a.

Il declar nul şi fără valoare în mâna oricui s'ar găsi.

BERCOVICI IANCU

str. Şipotele No. 1 Disp. 5-a

ODAIE CU BUCATARIE, se caută spre închiriere de la 26 Octombrie.

BUNI LUCRATORI ELECTRICENI se caută la Intreprinderi Technice şi Construcţii str. Lăpuşneanu 40, în curte.

DE INCHIRIAT în str. Mitropoliei No. 16, un local mare pentru orice industrie precum şi locuinţă bună, fosta baie Diana. Asemenea prăvălia I. Bainer din Piaţa Cuza Vodă No. 3 sub Hotel Continental, atelierul de croitorie Alexandru Renner din str. Unirei lângă Hotel Rusia şi mai multe apartamente din str. Zugravilor No. 19. Toate cu începere dela 26 Octombrie 1928.

OCAZIUNE Maşină de scris A. E. G., mignon, ultimul model perfectă stare de funcţiune, vând preţ redus.

Melixon Mag. de încălţăminte str. Cuza Vodă 83.

INFORMAŢII

x *Urmărirea unui tată satir.* Individul Gheorghe Botezatu, originar din Moineşti, în etate de 35 ani, acum câtva timp, în repetate rânduri, a atentat cu violenţă la pudoarea propriei sale fiice Ileana, mai mică de 15 ani, precum şi la pudoarea fiicei sale vitrege Anica Lupaşcu, în etate de 18 ani.

Satirul fiind dat în judecata Curţei cu juraţi, din Bacău, a fost condamnat în contumacie la 20 ani muncă silnică.

x Ministerul de Interne a dat dispoziţiuni autorităţilor locale, pentru ca în luna Octombrie să se revizuiască biletele de liberă petrecere ale tuturor supuşilor străini.

x *Teatrale.*— Teatrul Naţional reprezintă în tot cursul săptămânii piesa istorică: *„Miron Costin“*, care a obţinut un frumos succes de premieră.

— Sâmbătă seara se relua pentru a 2-a oară *„Vlaicu Vodă“* cu d. Aurel Ghiţescu.

— Duminică în matineu: *„Diavolul“*, de Franz Molner, Rolul prim e deţinut de d-nul Mil. Gheorghiu.

— Luni 10 Sept. premiera comediei lui Gogol: „Revizorul“.

x La biserica Trei Ierarhi din localitate s'au început o serie de lucrări de refacere a trotuarului din jurul acestui măreţ monument istoric.

De asemenea s'au luat dispoziţiuni pentru construirea unui grilaj de fier cu postament de beton, care va împrejmui artistica biserică, în locul actualului gard de lemn.

x *Raid ciclist.* — Duminică 2 Septembrie ora 8 dim. a avut loc cursa ciclistă Iaşi—Podul-Iloaei şi retur 46 km., organizat de clubul sportiv „Nicolas Frantz“. Au fost premiaţi următorii 3 ciclişti: Kahane L., Racovitză şi Grünstein.

x Epitropia Casei Sft. Spiridon din Iaşi, dorind a înfiinţa o şcoală de infirmiere şi supraveghetoare de spital (surori de caritate), chiar la începutul acestui an şcolar, aduce la cunoştinţa Doamnelor şi Domnişoarelor care vor să-şi consacre activitatea în această direcţiune, să se adreseze pentru ori ce informaţiuni, la *Serviciul Administrativ* al Epitropoiei Generale a Spitalelor Sf. Spiridon str. I. C. Brătianu No. 144 Iaşi, zilnic între orele 8 — 1 a. m. până la 20 Septembrie curent. Relaţiuni se pot cere şi prin poştă.

AVIZ

Domnul Moritz Diamant dela Depozitul de monumente Păcurari ne mai fiind în serviciul nostru, nu mai are nici un drept a trata vre-o afacere sau a încasa vre-o sumă de bani în numele nostru.

D. DANELIN

De închiriat

de la 26 Octombrie 1928

1) Un apartament compus din două odăi şi bucătărie în str. Lăpuşneanu 43—45 etaj.

2) Un apartament compus din trei odăi şi bucătărie în str. C. A. Rosetti 11—13—15, etaj.

3) Un apartament compus din două odăi şi bucătărie în str. Socola 84,

4) Un apartament compus din 4 odăi, bucătărie şi bae în str. Dreaptă 4, etaj.

5) Un apartament compus din două odăi şi bucătărie în str. Ghica Vodă 38.

6) Două pivniţi în str. Anastasie Panu 25 şi str. C. Negri 75.

Pentru informaţiuni a se adresa la cancelaria *Epitropiei Spitalului Israelit* strada Elena Doamna 43.

DACTILOGRAFA cunoscând ambele germană şi franceză, se caută la „Ghiaţa“ S. A. R. Iaşi-Abator.

DOCTOR

A. Hoffmann

fost intern al Spitalului Socola

Boli nervoase şi mintale

Boli de nutriţie

Consult. 9-11 a. m.—4-7 p. m.

str. Ştefan cel Mare 13 (Intrarea prin bolta farmaciei Couiver (Pollak)

DOCTOR

Dora Coslowsky

MAMOŞ

de la clinicile din *Paris* şi *Montpellier*

BOLI DE FEMEI, NAŞTERI

Consult. 3—6 p. m.

Strada Cuza Vodă No. 16

ANCHETA NOASTRA

Taina caselor de rendez-vous

Cum se ascund prostituatele bolnave.—Automobile cu vizitatori din lumea bună,—...şi un mosafir deghizat

De fapt bordelurile şi casele de întâlnire sunt desfiinţate în Iaşi.

Incă în anul 1912 prefectul de poliţie a dispus închiderea celor două bordeluri şi două „maisons de passe“ care care mai existau.

Totuşi avem astăzi la Iaşi numeroase bordeluri şi case de întâlnire, cunoscute de poliţie, dar tolerate. Primele funcţionează sub formă de camere mobilate închiriate prostituatelor, ceiace este permis.

In realitate însă cele din str. Gândul, Uzinei şi Pantelimon nu sunt decât bordeluri în toată puterea cuvântului, unde bietele prostituate sunt speculate într'un mod ruşinos de patron sau patroană.

Căci ce s'a urmărit prin desfiinţarea bordelurilor decât scoaterea meseriei de patroană din sfera profesiunilor îngăduite şi desfiinţarea celui mai ruşinos gen de meserie din câte există: exploatarea corpului semenilor, pentru satisfacerea poftelor sexuale, cele mai adese ori pervertite sau în contra naturei.

Chestiunea existenţei bordelurilor

Unii medici susţin că chiar din punct de vedere sanitar, bordelurile prezintă un dezavantaj.

Prostituata de bordel e examinată înainte de vizita medicului de către patroană. Aceasta, expertă în materie, ştie să recurgă la o mulţime de subterfugii pentru eschivarea dela vizită a celor atinse de vre-o boală.

Numai când leziunile sunt extrem de avansate şi când ascunderea lor nu mai e cu putinţă, atunci patroana singură o prezintă medicului, dela începutul vizitei, pentru a masca uşor pe altele, sau să facă examenul lor cât mai superficial, medicul fiind convins, că această patroană e foarte conştiincioasă — ea singură izolând de îndată bolnava pe care o descoperă.

Ce s'a urmărit

Prin desfiinţarea bordelurilor s'a crezut că se va împedeca mai uşor parazitarul şi josnicul comerţ cu prostituate, dar mai ales va înceta protecţiunea autorizată, faţă de aceste specimene de traficanţi.

Prin acelaşi măsură se credea că vor putea fi mai uşor urmăriţi şi proxeneţii.

Ne mai existând bordelurile, urma să se întrerupă legăturile dintre proxenenţii din oraşe diferite.

Dar vedem că astăzi fiinţează destule lupanare şi comerţul ruşinos cu carne vie continuă, pe o scară mai întinsă.

Bordelurile: o necesitate socială

Numeroşi alţi medici străini susţin însă contrarul.

Am arătat că d-rul Le Pileur care s'a ocupat cu această chestiune, ajunge la concluzia că femeile din bordeluri sunt mai curate şi mai bine hrănite. De aceia el cere menţinerea bordelurilor.

Pentru d-rul Gustave Bérault menţinerea bordelurilor, chiar încurajarea existenţei acestora, ar răspunde unei necesităţi sociale, căci s'ar canaliza toate scandalurile, ce au loc zilnic, provocate de poftele depravate a o mulţime de indivizi detraţi.

*

Dar dacă asupra existenţei bordelurilor, părerile sunt împărţite, nu tot acelaş lucru se petrece cu chestiunea reglementărei prostituţiei.

Toţi medicii arată necesitatea acestei reglementări.

Intr'un congres internaţional dela Bruxelles, d-rul Hoeffel a arătat că reglementarea, bine chibzuită şi mai ales, inteligent aplicată, este cel mai bun mijloc de salvgardare a populaţiunei în contra progresării sifilisului şi a boalelor venerice.

Dar asupra chestiunei existenţei bordelurilor şi reglementării prostituţiei vom reveni.

Taina caselor de rendez-vous

Şi acum să vorbim ceva despre cele ce se petrec subt zidurile caselor de rendez-vous.

Aceste case au ajuns astăzi să se înmulţească în chip neobişnuit din cauză că ele oferă pentru vizitatori mijloace mai sigure de discreţie.

In aceste „cuiburi nocturne selecte“, numai eticheta le dă un lustru mai deosebit. In realitate însă şi aici viciile se resfaţă în toată goliciunea lor sălbatică şi orgiile simţurilor nu diferă prea mult de aceiea organizate în mocirla bordelurilor de rând.

Aceste localuri ne dovedesc mai bine decât orice alt fapt, că în domeniul în care ne aflăm, nobleţa, rangul şi diferenţierile sociale dispar cu desăvârşire. Poftele atavice nu cunosc îngrădirile, pe care un sistem greşit le accentuiază atât de mult în viaţă.

In casele de rendez-vous poţi întâlni consecutiv în aceiaşi odaie şi pe boerul cu aristocrate rădăcini ereditare şi pe slujbaşul umil şi modest, poţi întâlni şi pe doamna cu automobil şi unghii manecurate, ca şi pe fata simplă cu mâna aspră şi rochia de stambă.

Situaţia la Iaşi.

La Iaşi avem case de rendez-vous tolerate, în străzile Ghica-Vodă, Sărărie, Muzelor, I. C. Brătianu, Palat, Petru Rareş.

Unele din proprietarele caselor de întâlnire sunt cunoscute ca... „ghicitoare“. Aşa că la un moment dat soţia prinsă de bărbatul înşelat, în una din numitele case, poate răspunde foarte liniştită că a fost la... ghicitoare.

Casele de rendez—vous sunt tolerate pentru că ele adăpostesc de cele mai multe ori pe cel din înalta societate, între care se numără şi multe persoane reprezentative ale oraşului.

Un vizitator masoat

Dar trecând peste amănuntele acestea care ar putea răni multe susceptibilităţi să povestim o întâmplare nostimă.

Acum o lună în faţa casei de „rendez-vous“ din str. I. C. Brătianu, a stopat o elegantă maşină.

Din ea a descins o doamnă, ale cărei bijuterii sclipeau, şi un domn înalt, aranjat după toate prescripţiile modei şi cu o barbă respectabilă.

Când ambii se aflau în aceiaşi odaie rezervată, proprietara „cuibului select“ a rămas uimită, văzând că mosafirul care sosise... îşi scoate barba şi o depune pe masă.

Iată unul din mijloacele întrebuinţate de ciocoi pentru a nu fi recunoscuţi.

*

Pe mâine: *Prin dancing-uri, cabarete şi săli de cristal.*

L. PAUL

Ce păţeşti când reclami

PE PERCEPTORUL COMUNAL...

Cum a fost internat la Socola un sătean teafăr

Astăzi dimineaţă s'a prezentat la prefectură un sătean din Mogoşeşti-Iaşi, care a reclamat un caz curios petrecut în acea comună.

Iată despre ce este vorba.

*

In cursul lunei Iunie, guardul comunal Florescu Spiridon, a reclamat autorităţilor locale pe perceptorul comunal de acolo, arătând că acest funcţionar a furat numeroase obiecte, proprietatea comunei.

Aflând acest fapt, perceptorul comunal a pus la cale pe mai mulţi gospodari din sat, cari în ziua de 20 Iunie, s'au prezentat la casa lui Florescu, l-au legat şi în urmă l-au dus la ospiciul Socola, unde guardul a fost internat, deoarece sătenii spuneau că este nebun.

Acolo Spiridon a trăit printre nebuni până Duminică, 2 August, când cerând doctorilor să fie examinat, s'a constatat că pensionarul din Mogoşeşti este teafăr; şi în consecinţă el a fost pus în libertate.

*

Astăzi dimineaţă fostul guard a adus la cunoştinţă autorităţilor acest caz. S'a ordonat facerea unei anchete.

ULTIMA ORA

NAUFRAGIAŢII DE LA POL
TRIMIT SEMNALE LUMINOASE?

Oslo 4.—Ziarul „Politiken" din Suedia publică ştirea că nişte pescari de balene din Tromsoe, au văzut în direcţia Iopetter mai multe semnale de foc.

Se crede că semnalele sînt trimise de naufragiaţii dela Pol, care arată că sânt în viaţă şi cer ajutoare urgente.

Imediat ce s'a aflat această ştire, marele spărgător de gheaţă „Krassin" a plecat la Kingsbay.

*

Presa norvegiană şi suedeză consideră însă că naufragiaţii sânt definitiv pierduţi.

Ziarele scandinave publică necroloage pentru Amundsen şi Guilbaud, elogiând curajul şi meritele celor doi nefericiţi exploratori.

Vapor scufundat lîngă Constanţa

Constanţa 4. — La Constanţa a sosit ştirea că lîngă staţia Agigea, în dreptul farului Tuzla, un vapor se află în flacări. S'au trimis imediat vapoare de ajutor. Dar când vasele au ajuns la locul indicat, n'au găsit absolut nimic.

Se crede că pînă la sosirea echipelor de salvare, vaporul incendiat s'a scufundat în mare.

Venizelos s'a îmbolnăvit
de febră

Londra 4. Ziarul „Exchange Telegraph" anunţă că d. Venizelos primul ministru al Greciei s'a îmbolnăvit de febra tropicală, care bîntue acolo cu furie.

D. Venizelos a fost internat în spitalul evanghelic.

Premierul grec a avut ieri 40 grade temperatură. Astăzi însă boala a cedat, aşa în cât starea d-lui Venizelos nu mai inspiră îngrijorări.

Un bolnav de febră tropicală la Brăila

Brăila 4.— Pe bordul unui vapor sosit din Grecia, a fost găsit un brăilean Gh. Alexandrache bolnav de febra tropicală.

S'au luat toate măsurile necesare, pentru ca teribila boală să nu se răspîndească şi la noi.

Un ultraj original
Un ziarist dat în judecată pentru că a scris un articol netavorabil ad-torului financiar

Roman 4.—Autorităţile fiscale din localitate întrebuinţează pentru încasarea impozitelor sisteme care au alarmat cercurile comerciale.

Fruntaşii ai comerţului sunt sechestraţi şi avutul lor vândut. Agenţii fiscului bat toba la toate uşile. Deşi de această situaţie au fost sezizate atât „Sfatul Negustoresc" cât şi Camera de Comerţ, totuşi plnă azi nu s'a produs încă nici o schimbare.

Un ziarist d-nul H. Soreanu, directorul ziarului „Gazeta Romanului", rugat de numeroşi contribuabili, a scris un articol întitulat *„Toba perceptorului"* în care relevând criza economică ce pustieşte toate ramurile de activitate, cere o înţelegere omenească pentru o stare de lucruri apăsătoare. Articolul scris într'o formă ironică, critică procedeul inchizitorial de a se uza de darabană, şi schiţează o stare de oprimare pe care o numeşte „inchiziţie fiscală".

D. Scripcă adminis ratorul financiar din localitate, a reclamat parchetului, pe d. Soreanu considerând că astfel se califică actul unui gazetar care s'a făcut interpretul unori plângeri generale.

Parchetul a luat o declaraţiune d-lui Soreanu, urmând a se pronunţa supra acestei afaceri. Opinia publică este indignată că se servesc astfel de intimidări unu profesionist al condeiului şi c este împiedicat prin astfel de mijloace să-şi facă datoria.

Coresp.

Germania este prietina României

Bucureşti 4. — D. Oromolu, delegatul român care a condus tratativele la Berlin, s'a reîntors în ţară şi a făcut câteva declaraţiuni interesante. D-sa a spus că Germania are toată încrederea în România, pe care o consideră ca o ţară amică.

„Dealtfel—a încheiat d. Oromolu—aceste raporturi bune au la bază jumătate de secol de amiciţie între Germania şi ţara noastră. Războiul care a intervenit în urmă n'a fost declarat expres de România".

Maxim Gorki grav bolnav

Paris 4.—O telegramă din Praga anunţă că celebrul scriitor rus Maxim Gorki

se a.lă bolnav de apendicită. Starea marelui romancier inspiră serioase îngrijorări.

Prăpădul din jud. Iaşi
Jalea din comunele bântuite de grindină

Am relatat în numărul de ieri al ziarului nostru teribilul dezastru pricinuit de ploaia cu grindină care a căzut Vineri asupra regiunilor Ungheni şi Roşcani.

Grindina a fost de mărime neobişnuită de 250 grame, a distrus în întregime recoltele săteniior din com. Ungheni, Bosia, Roşcani, Rădeni, Hermeziu, Valea Rusului şi Valea Mare. De asemenea ploaia cu grindină a căzut şi în apropiere de Tg. Frumos, unde a pricinuit mari stricăciuni.

In com. Roşcani şi Rădeni, viile şi livezile care anul acesta erau foarte mănoase, au fost nimicite.

Deasemenea grădinele de zarzavat au fost stricate, iar plantaţiunile de harbuzi au fost strivite complect.

*

La Prefectura de judeţ s'au primit numeroase plângeri dela săteni din regiunile pe unde a bântuit grindina, care arată că sunt complect săraciţi nejind asiguraţi şi nu mai au hrană nici bani cu ce să plătească impozitele.

Sinistraţii cer ajutoare

In faţa acestei situaţiuni, d. sub prefect D. Kasian va pleca după amiază în regiunile devastate.

Pe de altă parte guvernul va fi înştiinţat despre acest dezastru, care a distrus o bună parte din recolta judeţului nostru, pricinuind pagube de milioane; şi se va cere acordarea de mijloace pentru ajutorarea săteniior sinistraţi.

Jugoslavia
rupe legăturile cu Albania

Belgrad 4. Proclamarea regatului albanez a produs o impresie rea în Jugoslavia. Se crede că guvernul din Belgrad nu va mai permite ministrului jugoslav din Albania să se reîntoarcă la Tirana.

Un informator al Siguranţei
condamnat de Consiliul de Război.

Consiliul de Război a judecat astăzi dimineaţă procesul lui Nichita Maluşenko, informator al Siguranţei Statului, acuzat că în acelaş timp a făcut şi spionaj în favoarea Sovietelor.

Maluşenko mai e acuzat de trecerea clandestină a Nistrului.

*

Informatorul Siguranţei Statului la trecerea Nistrului a avut asupra sa o sticlă cu vin.

El a dat de băut din vinul său unui alt informator român, care a fost imediat cuprins de dureri atroce.

Comandantul plutonului de la Iarova jud. Soroca, observând acest lucru, a trimis vinul la analiză şi s'a stabilit că era otrăvit.

Prin acest mod Maluşenko căuta să afle cât mai multe lucruri de la celelalţi informatori români.

Consiliul de Război l-a condamnat la o lună închisoare şi l-a trimes pe Maluşenko Parchetului de Soroca, spre a fi judecat pentru crimă săvârşită dar neizbutită.

Td.

O scrisoare
a d-lui Vintilă Brătianu

Bucureşti 4— D. Vintilă Brătianu a trimis o scrisoare d-lui I. G. Duca, prin care-l anunţă că nu va sosi în ţară înainte de 15 Septembrie.

Cu acelaş prilej d. Vintilă Brătianu dezminte zvonul că va avea o întrevedere cu d. Titulescu într'un oraş din nordul Italiei.

SITUAŢIA ELEVILOR
care depăşesc numărul locurilor disponibile din şcoli

Faţă de marele număr de elevi care invadează şcolile secundare, şi dintre care o bună parte nu pot fi primiţi din cauza lipsei de locuri, guvernul a trimis prefecturei judeţului nostru o adresă prin care cere luarea unor urgente măsuri în această privinţă.

Măsurile vor consta în îndreptarea tineretului spre şcolile de aplicaţie.

De aceia Ministerul de Interne a intervenit pe lângă d. prefect Ed. Lăzărescu, pentru ca în judeţul nostru să înfiinţeze cel puţin câte o şcoală de agricultură, de meserie, profesională de fete şi una comercială.

Localurile necesare acestor şcoli vor fi închiriate, până în ziua de 20 Septembrie; iar anul acesta vor funcţiona numai primele clase ale cursului inferior.

Ministerul arată că această măsură se impune şi pentru oraş, deoarece prin aplicarea noui legi a învăţământului teoretic, numărul elevilor rămaşi reprimiţi în şcolile secundare este în adevăr impunător.

INFORMAŢII

x *Expresul Bucureşti-Cernăuţi nu va mai fi pus în circulaţie Sâmbătă, aşa precum s'a anunţat. Inaugurarea noului tren a fost amânat cu câteva zile.*

x Consiliul de război urma să judece astăzi dimineaţă, procesul foştilor agenţi ai generalului Fişcher.

Lipsind unii din inculpaţi, procesul a fost amânat pe ziua de 16 Octombrie.

x UN VOL s'a petrecut a'altăieri, în com. Rediul lui Tătar (Iaşi).

Băieţii Grigore Mihalache, în vrâstă de 15 ani, şi Gh. Pricop, de 16 ani,—au siluit pe fata Profira Vizitiu, din acea comună.

Victima reclamând cazul jandarmilor, cei doi tineri au fost arestaţi. Pricop însă, a reuşit să fugă.

x Ministerul instrucţiunii a trimis un ordin circular tuturor inspectoratelor regionale din ţară, prin care le invită să întocmească un tablou general al membrilor corpului didactic respectiv, care au împlinit vrâsta de 65 ani, urmând ca aceştia să fie scoşi la pensie din oficiu.

x Aseară a fost internat în spitalul Sf. Spiridon, săteanul C. Duca din com. Buciumlaşi, împuşcat din imprudenţă.

El a încetat din viaţă în cursul nopţii.

ECOURI

— D. Profesor Dr. Bacaloglu s'a reîntors în localitate, şi şi-a reluat ocupaţiunile.

— Inscrierile la şcoala primară de băeţi „Cultura" se fac zilnic orele 10—12 şi 3—5, în şancelaria şcoalei din str. Gh. Mârzescu 26.

— *Dr. Louis Mendel*, dentist, reîntorcându-se în localitate, şi-a reluat consultaţiile, str. Lăpuşneanu No. 41, vis-a-vis de Hotel Palace.

— *Dr. H. Apter* dentist, reîntorcându-se în localitate, a reînceput consultaţiile în cabinetul său din str. Lăpuşneanu 32.

— Dl. Profesor Dr. St. Graçoski, reîntorcându-se din concediu şi-a reluat consultaţiile pentru boli de copii, str. General Berthelot No. 9.

— *Amatorii Fotografi*, găsesc plăci, pelicule, hârtii de noapte şi de zi, revelatoare, etc., de vânzare cu preţurile fabricei numai la depozitul fotografic *Weiss*, Piaţa Unirei Iaşi.

D-na Ana Dr. Socor împreună cu fiul său Dr. Emil Socor, adânc recunoscători d-lui ministru Prof. Dr. Angelescu, Senatului Universitar Iaşi, Colegiului Profesoral, Facultăţii de Medicină şi Epitropiei Spit. Sf. Spiridon Iaşi, precum şi tuturor colegilor, elevilor şi prietenilor defunctului

Prof. Dr. Gabriel Socor

profund mişcaţi de întreaga lor solicitudine, le aduce prin aceasta viile lor mulţumiri.

DOCTOR
Mihai Goldenberg
Dela Facultatea de Medicină din Paris
BOLI INTERNE
STOMAC şi INTESTINE
Consult. 9-11 — 3-6
strada Ştefan cel Mare No. 2
(Casele Hirschensohn).

Grădina Pomul Verde
Joi 6 Septembrie 1928
Reprezentaţie de Gală în onoarea artistului
IACOB IACOBOVICI
cu celebra operetă **SOSKE ŞEIGHEŢ**
Miss ANNA IACOBOWITZ
are cel mai desăvârşit rol din cariera ei

LICEUL DE FETE
„Elena Odobescu"
al Societăţii Ortodoxe Naţionale
Şcoală cu drept de publicitate
Personal de supraveghere strein, francez şi german.
Informaţiuni pentru inscrieri şi reînscrieri se iau la cancelaria institutului din strada Lascar Catargi No. 22, între orele 9—12 şi 4—6.
Inscrierile pentru cl. I se fac fără examen.

A sosit un mare transport
din renumita fabrică
Gebrüder Eberhard
de Pluguri Porc Mistreţ

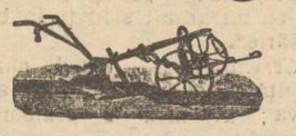

cu 1, 2 şi 4 brazde, Viere, Cultivatoare, Plazuri pentru plug şi se vând cu un preţ foarte convenabil la firma
„FERRUM"
Fraţii Wachtel & Co.
Iaşi, str. I. C. Brătianu 136
Reprezentanţa pentru Jud. Iaşi şi Basarabia.

Liceele „M. Kogălniceanu"
Liceul de fete: *str. Căp. Păun No. 8*
Liceul de băeţi: *str. C. A. Rosetti No. 8*
Şcoala Comercială Superioară de băeţi:
strada C. A. Rosetti No. 8
Şcoli cu drept de publicitate.
Elevele şi elevii acestor şcoli au aceliaşi drepturi ca ce de la şcolile statului.
Inscrierile se fac în orice zi de la 8-12 a. m., de către părinţii elevilor:
1) In clasa I-a liceală, elevele şi elevii se inscriu fără examen de admitere, prezentând actul de naştere, vaccină şi studii.
2) In celelalte clase, elevii noi vor prezenta aceleaşi acte.
3) Iar elevii vechi sunt obligaţi să fie reînscrişi de părinţi până la 5 Septembrie, în caz contrar reînscrierea se va putea face numai prin Ministerul Instrucţii.
Inscrierele se fac de părinţi sau tutori aducând şi taxa.
Pentru fete: *în str. Căp. Păun No. 8* | *Pentru băeţi:* *în str. C. A. Rosetti No. 8*
La şcoala superioară de comerţ se primesc elevii promovaţi a 4 clase de liceu, sau a 3 clase de liceu ce vor avea în Septembrie examenul de absolvire a gimnaziului sau elevii absolvenţi ai şcoalei comerciale elementare, cari vor da examenul de diferenţă de gimnaziu la aceasta şcoală.
DIRECŢIUNILE

ORA 3

Guvernul, presa franceză şi chestia optanţilor
Cauza României nu este perdută?

Bucureşti 4.—Cercurile oficioase afirmă că tentativa Ungariei de a repune pe tapet chestiunea optanţilor, este inutilă.

Liga Naţiunilor consideră chestiunea închisă, rămânând numai la aceiaşi formulă a inţelegerii directe intre cele două guverne.

In acest senz România a făcut demersuri in Budapesta dar guvernul maghiar vrea să permanentizeze această chestiune.

*

Paris 4.—Ziarele franceze şi în special „Le Temps", ocupându-se de chestiunea optanţilor, cred a şti oă ea va fi amânată pentru o altă sesiune.

De asemenea presa franceză preconizează aceiaşi soluţie a negocierilor directe între statele respective.

După moartea ministrului Bokanowski

Paris 4,— Ministerul Aviaţiei nu stabileşte în raportul pe care l-a dat cauzele morţii lui Bokanowski.

Raportul precizează numai că avionul fatal şi-a perdut viteza în timpul zborului, din pricina modificărilor regimului motorului.

*

In semn de doliu, delegaţia franceză nu va participa la şeziunile Ligei Naţiunilor. D. Poincaré va asista la înmormîntarea lui Bokanowski. Toţi membrii guvernului şi numeroşi parlamentari au prezentat condoleanţe pentru însemnata pierdere.

Provizor a fost însărcinat cu interimatul ministerului de industrie şi comerţ d. Queilo, iar d. Leicues, a preluat interimatul ministerului aeronauticei.

Dr. M. SPITZER
fost intern al spitalului Sft. Spiridon
Strada Nicolina 10
Boli interne, de copii şi venerice
Consult. 8-12 a.m. şi 3-7 p.m.

DENTISTUL
Fr. Grünberg
cu Institutul dentar, în
Strada Cuza Vodă No. 1
(vis-a-vis de Farmacia Jelea Halta Sărărie)
Execută toate lucrările de chirurgie şi proteză dentară după ultimele cerinţi ale ştiinţei.
Preţuri modeste
Consult. 9—1 şi 2 jum.—7

Doctor A. Dascăl
BOLI de COPII şi INTERNE
VENERICE şi SIFILIS
Tratamentul radical al Blenoragiei acute şi cronice. Injecţiile intravenoase cu Neosalvarsan
Consult. şi tratament:
10—12 a. m. şi 2—8 seara
Iaşi, str. Cuza Vodă 42
(casele Cristofor)
vis-a-vis de Camera de Comerţ

DE INCHIRIAT în str. Asaki No. 6, una cameră mobilată eventual două, cu anticameră, libere imediat.

ŞTIRI DIN ŢARA ŞI STRAINATATE

Ziaristica de acum 3000 ani şi cea de acum

(Continuarea din pag. I-a)

Ziaristica de astăzi ? O cunosc toţi cetitorii cotidianelor moderne.

Dar o noutate a ziaristicei mondiale atrage atenţia generală. E transmiterea telegrafică a chipurilor şi manuscriselor la distanţă. Această invenţie unică este cunoscută în principiu de mult timp. Pe valţul aparatului telegrafic se rulează fotografia cu textul ei ; este apoi dispersată cu ajutorul unor prisme şi transmisă la o depărtare de câteva sute sau mii de km. pe un film fotografic care rulează în depărtare pe aparatul de recepţie în aceeaş măsură. Numai pentru 3 mărci pe pildă vizitatorul din Colonia poate să telegrafieze la Berlin manuscrisul său ; asta înseamnă că pentru 120 lei poate trimite prietenilor o întreagă scrisoare. E un mijloc de comunicaţie mai eftin decât telegrama. De aceea această invenţie va însemna în viitor o adevărată revoluţie în ziaristică.

*

Primele ziare din lume ? La Colonia nu sunt arătate numai diferite date comerciale, cum se face adesea ori, ci sunt reprezentate adevărate ziare.

Se numiau „Aviso, Relation oder Zeitung", şi au apărut pentru prima oară la 22 Februarie 1609 în Germania (locul nu este indicat) cu titlul „Ce s'a întâmplat în Germania şi Spania, etc" Sunt numai 8 foi format mic cu 8 ştiri din centrele politice şi comerciale depe atunci : Polonia pe Rin, Bratislava, Viena, Praga, Roma şi Veneţia.

Ziarele au fost întotdeauna aceleaşi : serioase şi vesele, cuminte şi obraznice. Probabil că domnii şefi redactori cunoşteau din totdeauna dispoziţia cetitorilor. Şi „senzaţii" s'au găsit în totdeauna. Dacă încă în primul ziar în 1609, plăceau amănunte picante, de ce s'ar mira lumea că ele se întâlnesc şi în ziarele de astăzi.

ASPECTE

Sfârşit de viegiatură...

(Continuare din pag. I-a)

nu împânzeşte ochii cari m'au privit.

In târguşorul acesta, parfumat cu răşină, înviorat de calma ropotire a Moldovei, strâns între umbra deasă a Runcului şi luminişurile minunate ale Deei, este loc de visare şi de poezie, deci de iubire. Aici, te poţi refugia de tumult şi în calmul amurgurilor care coboară pure, te reîntorci la adolescenţă, te laşi furat de farmecul tinereţii care trece vioae lângă tine, care te rechiamă spre trecut.

Am adunat, aici, nu numai forţe fizice, în odihnă şi aer ozonat. Mi-am scăldat sufletul în soare, mi l-am purificat ; pe drumuri de munte, ca o căprioară, am văzut iubirea trecând zglobie şi delicată, iubirea pe care mi-au arătat-o cărţile la optsprezece ani.

Mă simt întinerit. Plouă. Dahlia însângerată nu mai e decât un vraf de petale moarte ; ce-mi pasă, de vreme ce nu cred în simboluri ? Vântul suflă întristat, brazii se îndoae până la pământ, ploaia bate în geamuri monoton, monoton, monoton. Nici vântul, nici ploaia nu sânt pentru mine ; ştiu că vremea bună va reveni, cu soare şi cu cer albastru : şi dacă ar fi chiar numai o iluzie, încă am motive să fiu mulţămit, pentrucă în viaţa aceasta păcătoasă e mult, e foarte mult, să-ţi poţi crea iluzii nouă, iluzii mari, iluzii cât mai fără număr.

...De undeva, răsună nostalgic leit-motivul ultimului cântec la modă :

„Und zum Abschied
„Reichst du mir die Hände...»

şi abia se aude finalul, suspinat aproape :

„...Noch ein bischen weh !"

Despărţire ? Durere ? Când sufletul e întinerit şi încărcat de iluzii, despărţirile nu pot fi dureroase : de aceea mă despart voios, cu gândul revederii, de târguşorul acestei care mi-e drag şi de unde am furat, ca să duc în parodia de oraş unde mă întorc, un tezaur de nădejdi.

G. SPINA

„OPINIA" literară şi artistică

(Continuarea din pag. I-a)

reuşit de minune şi au atras un numeros public de curioşi.

Jacheta lui Bergson.

Celebrul filosof francez Henri Bergson preferă să-i ataci teoriile în locul hainelor. Gânditorul ţine în special foarte mult la o jachetă scumpă, pe care o îmbracă numai la solemnităţi şi ocaziuni importante. Când pune acest costum, Bergson îşi petrece mult timp în faţa oglinzii, studiind fel de fel de poziţii. E în orce caz un lucru mai uşor, decât să formulezi un sistem filosofic.

La angajare.

Stăpâna : — „Să ştii, Profiro, că eu nu admit soldaţi în bucătărie".

Servitoarea : — „Vai de mine, coniţă, cum vă gândiţi la aşa ceva ; al meu e plutonier-majur".

Bibliografie.

„Cugetul liber" (8-9), revista umanitaristă de subt conducerea d-lor Ion Pas şi Eugen Relgis, a apărut în număr festiv închinat lui Lew Nicolaevici Tolstoi, cu prilejul împlinirii unui veac de la naşterea acestuia. Sumarul este semnat, în afară de cei doi redactori de d-nii A. P. Samson, Enric Furtună, Leon Feraru, Eduard Sbiera, L. Sebastian şi alţii.

Erarhia incornoraţilor

(Continuarea din pag. I-a)

în bănueli de femeia lui, încât ea l-ar putea face să creadă lucrurile cele mai absurde; chiar dacă el ar vedea cu proprii lui ochi că-l înşeală, tot n'ar crede.

Incornornoratul scârbos este un sgârcit care îşi privează soţia de orice şi merită să fie înşelat.

Incornoratul întreţinnt îşi respectă soţia şi amorezii.

Incornoratul—menajeră se îngrijeşte de treburile casei pentru ca soţia să se poată distra. E foarte amabil cu curtezanii.

Incornoratul postum e acela căruia la unsprezece sau douăsprezece luni după moarte, i se recunoaşte drept al lui un copil născut de soţie.

Incornoratul judicios ocupă locul cel mai convenabil : s'a însurat cu o femeie bogată cu obligaţia reciprocă de libertăţi depline.

Incornoratul prin minune e acela a cărui femeie după o sterilitate lungă devine deodată prolifică şi pretextează că e o minune a Sfintei Fecioare ori a unei ape fermecate.

Incornoratul neobosit fugi după nevastă ori de câte ori ea a fugit de acasă şi o imploră plângând să se reîntoarcă.

Incornoratul preferat este soţul îndatorator şi amabil, preferat de soţia înaintea tuturor amanţilor, pe care nu-i consideră de cât ca pe nişte capricii şi variaţii necesare.

Incornoratul prefăcut e un Tartufe care neagă toate galanteriile cunoscute, ca fiind împotriva preceptelor morale şi se revoltă împotriva tabloului de faţă ca atingând bunele moravuri".

Am reprodus speţele mai caracteristice. Cetind toată lista incornoraţilor şi comentariile alăturate, aproape fiecare din noi poate constata cu desnădejde că este apt a face parte din pomelnic, deoarece Fourier, care era şi un priceput colecţionar de tipuri, la fiecare speţă descrie şi un alt tip uman ; ori e firesc ca în şirul de 80 de tipuri să găsim unul care să ni se potrivească.

Avem însă o consolare pe care tot Fourier ne-o procură : „femeile sunt mult mai incornorate decât bărbaţii : dacă aceştia au coarnele înalte cât ramurile cerbului, se poate zice că ale femeii se ridică la înălţimea ramurilor unui copac".

Stearpă mângâiere !... *St.*

LA CERNĂUŢI se găseşte zilnic ziarul „Opinia" la chioşcul din Piaţa Unirei (halta tramvaiului) precum şi la debitele principale din oraş.

Arestarea administratorilor obştei Tg. Pârliţi

Unde duce politica în treburile obşteşti — Un conflict care a fost adus la cunoştiinţa Regelui Ferdinand

Ieri după amiază au fost înaintaţi Parchetului sub stare de arest locuitorii Gh. Bulan, N. Dolojan, Gr. Cavalciuc şi G Luca din Pârliţi, acuzaţi de rebeliune.

Iată cum stau faptele :

*

Obştia Târgului Pârliţi şi-a ales administratori pe numiţii locuitori. Ei însă nu pot să-şi îndeplinească mandatul primit din partea obştei, din cauză că primarul târgului şi alţi agenţi ai guvernului îi îndepărtează fără nici un drept.

Intrucât sătenii în mare majoritate basarabeni, nu admit ca delegaţii lor să fie îndepărtaţi, a izbucnit un conflict între obştie şi administraţia comunală.

Văzând nedreptatea ce i se face, obştia a trimis anul trecut o delegaţie la defunctul rege Ferdinand, care fiind informat de cele ce se petrec, a promis că va interveni cu înalta sa autoritate pentru satisfacerea doleanţelor obştei.

Insă moartea l-a răpus pe bunul suveran curând, aşa că la Pârliţi continuă să se facă obştei aceiaşi nedreptate.

O delegaţie s'a prezentat şi Ministerului de Interne, obţinând promisiunl.

*

Acum câte-va zile cei două sute de ţărani basarabeni, văzând că nu li se face dreptate, au venit cu femei şi copii şi au ocupat oborul târgului şi n'au permis primarului şi agenţilor săi de a mai administra obştia. Din această cauză au fost arestaţi cei patru săteni, adevăraţii mandatari ai obştei pentru... aţâţare la rebeliune.

De Sâmbătă şi până ieri după amiază cei patru ţărani basarabeni n'au mâncat nimic, fiind purtaţi pe drumuri şi terorizaţi de jandarmi.

*

Parchetul i-a înaintat cabinetului III instrucţie, care n'a emis mandate de arestare, cum anunţa un ziar local, ci abia azi urmează să-i cerceteze.

In cursul nopţii Gh. Bulan, N. Dolojan, Gr. Cavalciuc şi G. Luca, au fost reţinuţi la Brigada de Urmărire, iar azi la orele 1 înaintaţi Cabinetului III Instrucţie.

Al. Tudor

Balan face dragoste CU DOUĂ IBOVNICE

Bucureşti 4.— Din ultimile cercetări făcute, s'a stabilit că Balan, după ce a comis odioasele crime dela băile Codlea, a fost la Bucureşti şi la Ploeşti, unde locuesc amantele lui.

Fiorosul bandit s'a fotografiat cu ambele ibovnice. Fotografiile au fost găsite de autorităţi şi publicate astăzi în ziare.

Cât timp a stat în Capitală şi la Ploeşti, Balan a petrecut împreună cu cele două femei, primblîndu-se pe străzi şi vizitînd localuri, în timp ce poliţia se căzneşte zădarnic să-l arestez.

Desgroparea unui cadavru pentru autopsie

Iaşi 4.—Pela 20 August a. c. a sucombat, după o scurtă suferinţă, croitorul Ernest Godinek din oraşul nostru.

Moartea nefiind suspectă şi nefiind cazul vreunei bănuelli, s'a efectuat înmormântarea la timp.

După câteva zile dela înhumarea, atât parchetul cât şi poliţia, au primit denunţuri cari indicau că numitul croitor n'a murit de moarte naturală, el fiind otrăvit.

Dându-se curs denunţurilor, parchetul a dispus facerea autopsiei care s'a efectuat la cimitirul Sf. Toma de către d. dr. Teodoru, medicul primar, în prezenţa d-lui substitut I. Şişcă, comisar Archip şi personalul ajutător.

Cadavrul intrat în complectă putrefacţie, a înlăturat posibilitatea de a se cunoaşte vreun indiciu de otrăvire.

S'au trimis măruntaiele spre analiză la Iaşi, după care se va ştii dacă şi întrucât denunţul este întemeiat.

Evadarea unui spărgător în gara Iaşi

Ale evadat dela Galata prins după patru ani

Poliţia din Galaţi, făcând o razie, a arestat numeroşi indivizi, urmăriţi de poliţiile din ţară.

Printre ei se aflau şi doi spărgători din Iaşi. Primul Ilie Chirichiu, suferise şi o condamnare de şase luni închisoare.

Pe când însă făcea serviciu la curăţirea străzilor, puşcăriaşul a fugit şi a trebuit să treacă patru ani, pentruca acum abia să fie prins la Galaţi.

Al doilea este un vechi client al poliţiei ieşene Iacob Goldştein.

Poliţia din Galaţi l-a trimis pe amândoi sub escortă Brigăzii de urmărire din Iaşi.

*

Ieri după amiază însă la sosirea trenului de Galaţi în gara locala, Iacob Goldştein a reuşit să evadeze sub escortă.

Imediat a fost urmărit de poliţişti şi public, fără să li poată să-l prindă.

Spărgătorul a sărit nişte garduri şi a dispărut prin curtea unui restaurant din Bulevardul Ferdinand.

*

Eri după amiază a fost adus la Brigada de Urmărire numai Ilie Chirichiu, evadatul de acum patru ani. El a fost trimis penitenciarului Galata, urmând să-şi ispăşească restul pedepsei de trei luni închisoare.

In acelaş timp s'au dat circulări pentru urmărirea şi prinderea lui Iacob Goldstein.

Rp.

x Doctorul **Brener**, *specialist mamoş*, boli de femei, consultă dela 2 până la 6 p. m.

Iaşul şi noul expres Bucureşti-Cernăuţi

Cu începere de Luni 10 Septembrie se pune în circulaţie un nou express Bucureşti-Cernăuţi care plecând dimineaţa la 9.15 din Bucureşti va ajunge la Cernăuţi la 18.15, parcurgând întreaga distanţă numai în 9 ore.

Cu această ocazie, rugăm direct pe d. Director Nitescu ca să intervie şi să obţină schimbarea mersului trenurilor personale No. 610 şi 611 Iaşi—Paşcani, cu cel puţin 10 minute, astfel ca aceste trenuri să aibă legături cu noul expres.

Intr'adevăr ar fi cel puţin curios, ca să nu spunem altfel, ca trenul personal 610 Iaşi-Paşcani, să intre în gara Paşcani la 15.35, când noul expres va pleca din Paşcani...la 15.34.

Pe de altă parte, făcându-se legătura cu expresul, distanţa Iaşi-Cernăuţi s'ar parcurge în 5 ore în loc de 7 ore, ca până acum.

INFORMAŢII

x *Consiliul de Război al Corpului IV Armată, accelerînd cercetarea tuturor afacerilor, a revenit la normal.*

Se studiază acum la Ministerul de Război desfiinţarea unei secţii a Consiliului de Război, care astfel urmează să rămâie cu o singură secţiune.

x EPIDEMIILE IN ORAŞ.— Numărul bolnavilor de febra tifoidă e staţionar. La spitalul de izolare, nu se găsesc de cât tot cei 11 bolnavi, internaţi la diferite intervale. Starea lor e bună.

Pe ziua de eri, s'au înregistrat două cazuri de scarlatină. Copiii bolnavi au fost izolaţi.

x D. Dan Badareu, a plecat la Bucureşti pentru a lua parte la şedinţa comitetului Uniunei Ofiţerilor de Rezervă, în vederea pregătirei congresului U. O. R. şi F. I. D. A. C., care va avea loc în Capitală.

x Examenul de general de divizie, care urma să se ţie la Bucureşti, la 1 Septembrie, sub preşidenţia d-lui general Mărdărăscu, a fost amânat pentru ziua de 15 Septembrie.

Din Corp. IV armată s'a prezintat la examen d. general Pirescu din Roman.

x Şcolile de Mişcare, Tracţiune, de Picheri, a C. F. R-ului, se deschid la 1 Oct. 1928.

Examenele pentru regiunele ceferiste din Bucovina, Basarabia şi Moldova, se vor ţine la Iaşi între 10 şi 15 Septembrie.

x Farmacistul escroc Iosif Grünberg din Sculeni a fost depus la penitenciarul Galata, întrucât judele instructor i-a emis mandat de arestare.

Pentru ziua de 10 Septembrie au fost citaţi la cabinetul I instrucţie, d-nii M. Schwartz din Bulevardul Ferdinand şi Burşi din str. Uzinei, care au fost escrocaţi de numitul farmacist.

x Consiliul de războiu secţia II va judeca mâine, procesul de spionaj al unui agent român Petre Maluşenco din Atach Soroca.

Acesta este menţinut sub stare de arest de 4 luni, fiind acuzat de a fi încercat să suprime pe un agent de siguranţă.

x Curtea de apel va avea să judece un interesant proces în legătură cu afacerea Ştefan Bonache, proprietarul moşiei Siliştea-Fălticeni.

Prinţul M. Sturza a cerut Tribunalului Fălticeni un conservatoriu asupra moşiei Siliştea achiziţionată de Baronul I. Capri—în condiţiile cunoscute.

Aceasta, 1 trucât prinţul împrumutase contra ipotecă asupra moşiei suma de 4 milioane lei.

Tribunalul Fălticeni a respins cererea prinţului M. Sturza care a făcut însă apel.

x Domnul C. Faur, avocat s'a întors în localitate, reluându-şi ocupaţiile d-sale de avocat.

Succesul unui ieşan în străinătate.— Celebrul compozitor francez Vincent d'Indy directorul şcoalei „Cantorum" din Paris, a remis editorului său următoarea scrisoare prin care recomandă foarte călduros compoziţiile tânărului ieşan Marcel Leibovici :

Paris 20 Juin 1928

Mon cher Monsieur Hamalle

Je vous recommande tout particulièrement M. Leibovici un de mes meilleurs élèves de composition qui désirerait vous montrer des morceaux de piano vraiment tout a fait jolis et d'une moyenne difficulté.

Si je l'adresse à vous, c'est que je crois que l'édition de ces petites pièces serait une doublement bonne affaire, pour le Compositeur et pour l'Editeur, car je crois ces petits morceaux appelés à être joués par les pianistes.

Espérant que vous pourrez accueillir une requête favorablement, je vous prie mon cher Hamalle, de recevoir mes meilleurs souvenirs.

Vincent d'Indy

Cine a întrebuinţat până acum alte băi de acid ca bonic decât :

Băile „Cordis"

ale d-rului Sedlitrky **primeşte la trimiterea unei ordonanţe medicale, o baie** „Cordis" gratuit.

Aveţi prin aceasta posibilitatea de a face în mod gratuit comparaţii cu alte băi similare, şi puteţi tot odată isprăvi cura de băi, **cu băile de acid carbonic de cea mai bună calitate.**

Reţetele se vor trimite la Repr. general pentru *România Mare.*

A. BAYER, CERNĂUŢI, str. Turcească 6

La STEIN

Palatul Camerei de Comerţ se angajează

1 Vânzător(e) şi 1 Practicant } la galanterie

1 Vânzătoare la Mode

Câteva ucenice cu plată

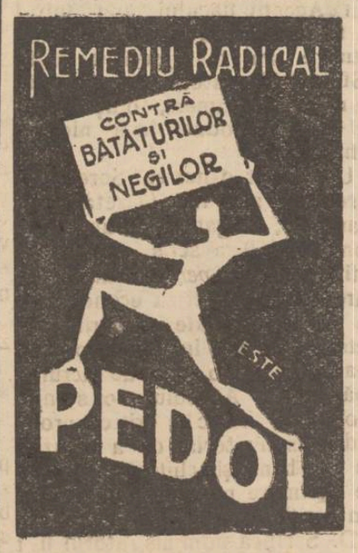

Dentista L. CARO

reîntorcându-se în localitate şi-a reluat consultaţiile 9-2 şi 3-7.
Strada Săulescu 2
(colţ cu Piaţa Unirei)
Intrarea prin boltă.

DOCTOR IN MEDICINĂ

M. WECHSLER

Specializat în Franţa în

ARTA DENTARĂ

Boli de gură şi de dinţi

Consult. 9-12 şi 2-7 p. m.

IAŞI, Str. Ştefan cel Mare 13

Casele Leon Mayer

Noua monedă naţională Găina

(Continuare din pag. I-a)

monezei noi numele de *un vintilă*, dacă n'ar fi temere ca ţăranii, care deformează orice, să spună : *„un ventil"*.

Banca Naţională opinează pentru un nume care să pomenească de origina noastră. *„Romanul"* ar deveni unitatea noastră monetară în locul *„leului"*. Noi suntem contra acestei apelaţiuni: în două limbi din cele trei europene, cuvântul *roman* are în chestii financiare, un înţeles pejorativ. Atât în limba franceză cât şi în cea germană, cuvântul : *roman*, înseamnă poveste, snoavă. „Das rumänische Geld ? Ein Roman !", se va zice la bursa din Zürich, sau din Francfurt, sau din Berlin.

Noi suntem pentru o soluţie naţională şi practică care ar mulţumi ţărănimea neştiutoare de prea multă carte, şi care — reminiscenţă a plăţilor în natură — ar reprezenta un etalon fix. Din timpuri imemoriale, ţăranul, în toate legăturile cu administraţiile publice, este obicinuit să socotească *„găina"*, veritabilă unitate de măsură. O permisie de 5 zile pentru fiul de la armată reprezintă *o găină* pentru d. plutonier major ; o nuntă este *două găini* pentru Don Primar ; un ha. mai mult din terenul expropriat—o cuşcă cu două zeci de găini pentru C-cnul Vasilică. Ori, găina devenită monedă va însemna trecerea de la prestaţia în natură la prestaţia în bani. Găina în proţap va fi înlocuită prin hârtii de o găină, de două, de douăzeci găini, legate în colţul basmalei.

Vom avea astfel o monedă sănătoasă, lesne de mânuit pentru poporul de la ţară, vorbitoare, al cărui nume aminteşte un animal prea cunoscut, şi care pomeneşte şi de origina noastră latină (găină vine de la lat. *galina*). — Adoptând această monedă, vom putea să evidenţiem şi ierarhia funcţionărească pe care d. Manoilescu, cu tot talentul şi tactul său, n'a putut s'o determine complect fără a nu crea dificultăţi (Facem aluzie la legea salarizărei şi principiile ei).

Dacă s'ar adopta soluţia propusă de noi, găina-monedă, am putea ceti de pildă în gazete : în urma tranzacţiei ivite între Statul român şi Societatea germană E. K. L. A., d-l Tancred Constantinescu a acceptat un comision de 250.000 găini".

Această simplă cifră ne-ar învăţa că d-l T. Constantinescu este de 250 000 de ori mai mare decât un plutonier major.

Iată atâtea argumente care ne fac să milităm pentru *„găină"*. „Opinia" deschide coloanele sale şi altor soluţiuni care s'ar prezenta.

N. D.

ANUL XXIV No. 6391 — 3 LEI EXEMPLARUL — JOI 6 SEPTEMBRIE 1928

BIBLIOTECA UNIVERSITĂȚII

Biblioteca Universității Iași

ABONAMENTE
pe un an
6 luni
luni

OPINIA

ZIAR POLITIC COTIDIAN

ANUNCIURI
se primesc la toate
Agențiile de Publicitate
și la
Administrația ziarului
Iași—Str. Gh. Mârzescu 17

Alimentația sătenilor

Pelagra care e o boală permanent la ordinea zilei, pune la rândul ei în discuție felul alimentărei sătenilor. Pelagra nu e datorită numai porumbului alterat, ci este urmarea felului alimentației și *predispoziția* produsă *de paludism și alcoolism*.

Precum țăranul nostru când clădește o casă, are în vedere să-i fie cald la iarnă și răcoare vara, și ca atare calcă principiile elementare ale higienei făcând locuința joasă, cu ferestre mici și streșine din cale afară de mari și pe deasupra stă și cu perdelele trase ca să nu se decoloreze scoarțele; la fel în direcția alimentărei face greșeli involuntare având în vedere *cantitatea și nu calitatea*

De aceia din copilărie țăranul are *dilatație de stomac și dispepsie, numite în popor vătămătură. Această vătămătură* este cu adevărat originea multor afecțiuni. Bucătăria țăranului nostru este cea mai săracă, fără a o compara cu apusul, ci cu cea a vecinilor noștri. Iată ce a scris experiența autorizată în urmă cu câteva decenii: «Arta culinară este la țară înapoiată și pe lângă sărăcia, lipsa de unelte, de instalațiuni, de material pentru gătirea de bucate mai variate, este ignoranța în primul rând una din cauzele acestei înapoieri; fata țăranului are rare ori ocaziunea ca să învețe bucătăria și coacerea de pâine".

Din păcate acest crud adevăr, se menține și actualmente, cu excepție că, în *Muntenia* tot au o bucătărie ceva mai bună decât în *Moldova* și fac și pâine în casă la *test* sau în *s puză*, o pâine *nefermentată* și ca atare grea.

Carne, rare-ori consumă țăranii. Iată consumarea cărnii în prima săptămână după *postul Sf-tul Petru* în com. Bucecea. Târgoveții în număr de 39 familii au consumat 31 kgr. carne de mascur și 70 de vacă. Sătenii în număr de 317 familii 61 kgr. de porc și 140 de vită. Se va obiecta poate că țăranul are păsări, ouă, lapte pe care le consumă. Lucrul este însă neadevărat, căci acuma când scumpetea este atât de mare, săteanca se lăcomește și vinde toate aceste ca să aibă cu ce purta casa.

Mai trebue de notat, că de o serie de ani, țăranul după o muncă de luni și cheltueli mari, vinde recolta pe o nimica toată, cum a fostcazul de pildă anul trecut 3.50 lei kgr. de porumb — pentru ca acuma el să plătească 10 și 12 lei kgr. Acelaș det cit,—la păioase și celelalte.

Se impune deci să ne ocupăm cu sârguință de *hrana trupească și sufletească a țaranului*; aceasta în interesul progresului și viitorului țării.

Dr. Alex. Manolescu

In pag. III-a
Ultima Oră
telegrafică și telefonică

O convorbire cu Miron Costin

și câteva lămuriri ale d-lui Mihai Codreanu

Munca din redacție îșl luase un moment de răgaz, când am primit o vizită neașteptată. Prin ușa deschisă dimineți răcoroase, solemn și impunător, a intrat Miron Costin. In pasul lui se simțea o revoltă înghețată, iar glasul îi trăda amărăciune multă. Și bătrânul cronicar, fără protocol și reticențe, a început:

— „M'am furișat până aici, ca să vă fac o rugăminte. Nu vă mirați că vă vorbesc modern; de când stau pe soclul meu, am învățat bine limba voastră stâlcită. Decât un lucru; eu n'o întrebuințez numai pentru ponegriri și neadevăruri. Deaceia am venit să vă rog să puneți o notiță în gazetă, prin care să arătați că personal am fost mulțumit de felul cum viața mi-a fost reprezintată la teatrul local.

„Dar vreau să vă cer și o lămurire. Să vedeți; premiera piesii care vorbește despre mine, a avut loc Sâmbătă seara. Or a doua zi, Duminecă dimineață, am zărit lângă statuea mea pe

Dl. Mihai Codreanu

un trecător, care citia unicul ziar teatral din Capitală, cu o corespondență ieșeană, în care se arată că lucrarea lui Cosmovici a căzut. Spuneți-mi drept, s'a ajuns într'adevăr la asemenea progrese științifice, încât într'un ceas să se trimeată știrile la București, să fie tipărite acolo și expediate la noi?

Și fiindcă cu toată bunăvoința n'am putut explica acest miracol bătrânului cronicar, Miron Costin a plecat dezamăgit, profund dezamăgit.

Dintr'o curiozitate poznașă m'am văzut îndemnat să-i urmăresc umbra. Și l-am văzut pe bătrân, intrînd grăbit la Teatrul Național. Am fugit după el, am pătruns în teatru, l-am căutat și...

Și l-am întâlnit pe scări pe d. Mihai Codreanu.

—„*Unde-i Miron Costin?*"— am întrebat stăpânit de gindul care mă adusese acolo.

—„Ai să-l vezi astă seară— mi-a răspuns directorul Piesei lui Cosmovici, împlinind o tradiție, va forma săptămîna de deschidere a Naționalului. Am crezut că trebuie cinstit astfel un autor uitat și o pagină caracteristică din istoria Moldovei".

—„*Da, maestre, dar unii se plîng de interpretare și în special de faptul că teatrul n'a făcut angajamente noui*".

— „Și adevărat, n'am realizat angajamente, fiindcă—motivul e doar așa de firesc—fiindcă nu sânt fonduri. Nu putem plăti actorilor onorarii, pe care bugetul nostru nu le poate suporta. De aceia am angajat elementele tinere de conservator și sper că voiu izbuti să le disciplinez aptitudinile, să le șlefuesc talentul, așa precum am reușit și în trecut. Totodată voiu aduce din București mai mulți actori de seamă, pentru o serie de reprezintații. Și în plus ca o necesară punere la punct, îți declar că n'au fost angajați niciun fel de profesori de dans".

— „*Dar repertoriul?*"

— „După război publicul își manifestă simpatia pentru comedie. Totuș dacă spectacolul e reușit, el acceptă în măsură egală și tragedia.

Din nefericire însă toți nechemații derutează opinia publică și-l îndepărtează pe spectator dela teatru. Celace se face este o crimă: se încearcă interesat ponegrirea acestei instituții".

•

O sonerie energică ne-a ordonat despărțirea. D. Codreanu era chemat să supraveghieze repetițiile. Și directorul s'a supus datoriei...

RED.

Din toată lumea

Prințul de Wales se joacă. Englezii se delectează foarte mult cu anecdote relative la viața prinților lor. Astfel un ziar din Londra povestește o întâmplare destul de nostimă petrecută acum câtva timp.

In marele parc din capitala Angliei, un băiețel se îndeletnicea cu scormonirea pământului, pentru a găsi viermișori, pe care dorea să-i colecționeze.

La un moment dat se opri în fața dânsul un dom elegant, care-i oferi serviciile sale pentru găsi ea viermilor.

Copilașul văzând că străinul se pricepe la aceasta îl privi și-i spuse:

—„Aha, știu de ce știi să-mi găsești viermi,... fiindcă ești prințul de Wales".

Zâmbind, prințul plecă satisfăcut.

•

Femeia toreador. In Spania la un recent spectacol de lupte cu taurii, s'a remarcat printre toreadori o femeie Dolores Romero. Ea s'a luptat în aceiași zi cu trei tauri, pe care i-a răpus cu cea mai mare ușurință. Deși nu e în vârstă decât de 18 ani, totuși frumoasa spaniolă debutează ca toreador de aproape 4 ani și e mereu învingătoare. Această meserie a abrutizat-o însă atât de mult încât și-a ucis până acum aproape o duzină de câini, cari nu-i erau pe plac.

Dolores Romero, cu toată frumusețea, e urâtă de toți bărbații pentru cruzimea și răutatea ei. Desigur i-ar trebui puțină avere...

•

Comemorarea unei catastrofe. Zilele acestea s'au împlinit 5 ani dela catastrofalul cutremur din Japonia.

Tot poporul japonez a încetat lucrul pentru o minută amintindu-și de acei căzuți victime ale cataclismului. La locul unde au fost găsiți cei mai mulți morți, a avut loc o slujbă religioasă, la care a luat parte și președintele miniștrilor.

*

Oamenii slabi trăesc mult. Un celebru medic vienez a publicat un articol în „Neues Wiener Journal", arătând că oamenii grași mor mult mai curînd decît cei slabi.

Doctorul acordă acestei constatări o explicație fiziologică susținând că persoanele obeze își îngreuiază din cauza păturii de grăsime funcționarea normală a organismului.

Așa dar, cine vrea să trăească mult, să caute să-și conserve silueta.

Boala lui Gorki

Londra 5.— O telegramă sosită din Praga anunță că marele scriitor rus Maxim Gorki este bolnav de pneumonie, și nu de apendicită, cum se crezuse la început.

Palatul Ligii Națiunilor

din Geneva, unde s'au adunat acuma reprezintanții țărilor

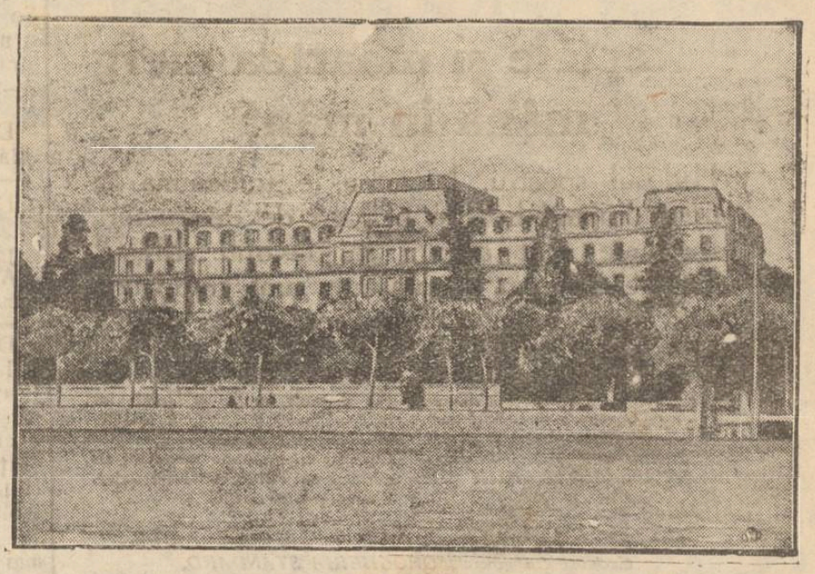

Cum și-a părăsit Tolstoi căminul conjugal

Medicul familiei L. N. Tolstoi a fost dr. Dușan Makovițki, un ceh din Slovacia. Dr. Dușan Makovțki a trăit mulți ani în casa lui Tolstoi din Iasnaia Poliana, iar bătrânul scriitor a avut în el cea mai mare încredere. După cum se știe Tolstoi, când a căutat zadarnic liniștea în căminul său, a hotărât să părăsească Iasnaia Poliana. Dr. Makovițki i-a recomandat să plece în Slovacia, urmând să locuiască chiar în casa lui, situată într'o mare grădină pe malul Dunării. Părăsirea Iasnaei Poliana trebuia să se facă fără știința familiei Tolstoi. Fuga lui Tolstoi din Iasnaia Poliana n'a fost însă bine pregătită. Tolstoi a trebuit să facă în timpul iernii, îmbrăcat într'o blană groasă, un drum de câțiva km. până la stațiunea apropiată de cale ferată. Aceasta a fost prea mult pentru bătrân. Pe drum s'a înfierbântat, iar în tren a răcit. Tolstoi a murit la 20 Noembrie 1910 de pneumonie în mica stațiune Astapovo.

NOTA VESELĂ

Intre prietine

—„Hotărît, am început să-mi bănuesc bărbatul. Stau și mă mir, cum de am putut găsi în haina lui o pereche de chiloți, cînd eu nu-i port de loc".

—„Ceiace mă miră mai mult, este că nici eu nu port chiloți".

„OPINIA" LITERARA ȘI ARTISTICA

Microbul epocii.

Undeva Tolstoi scrie: „Iartă-mă dacă te-am jignit. Adevărul nu poate fi spus pe jumătate. El trebuie spus în întregime, sau de loc". Înțelepciunea gânditorului rus este astăzi mai actuală ca niciodată, în special în ultima ei alternativă. Adevărul nu trebuie spus de loc, fiindcă el este de cele mai multe ori izvor de suferință și prilej de decepții. Curățenia cugetului și a simțirii a ajuns acuma o prostie îngîmfată. Lumea te hulește, când îi țipi adevărul în față și-i dai să rumege ceiace nu poate mistui: sinceritatea. Ar vismul și strălucirea se bazează aproape general pe minciună, fraudă și hipocrizie. Deaceia astăzi s'ar putea spune foarte potrivit: „am doi prietini; unul e cinstit și celălalt e bogătaș".

i. b.

FAPTE

Opereta renaște.

Ultimile fapte care indicau moartea operetei, au determinat un contra-curent puternic. S'au organizat astfel societăți speciale la Viena, cu scopul de a sprijini pe libretiști și compozitori, în vederea creării de noui operete.

In modul acesta se speră că în scurt timp, genul vesel de teatru se va reintrema, revenind la importanța și succesul din trecut.

30.000 poeți

Un editor american a făcut de curând un tablou cu statistici de comparație, în ceiace privește numărul poeților din diverse țări civilizate. Germania, țara clasică a poeziei, nu are decât un poet la 35.000 locuitori, în timp ce State e-Unite posedă un poet la 4.600 locuitori, ceiace face pentru o populație de 116.000.000 locuitori un total de 30.000 versificatori.

Cum se poate însă, să existe atât de mulți poeți într'o țară creiată numai pentru cultul do-

(Continuare in pag. IV-a)

Cum trăește ex-împărăteasa Zitta

Bucătăreasa care a servit pe ex-împărăteasa Zitta la Lequetitio, povestește unui ziarist vienez, că, la curtea fostei împărătese, se trăiește cât se poate de modest. Personalul casei de un număr foarte restrâns se compune din austriaci, unguri și spanioli, iar împărăteasa singură se ocupă cu de ale gospodăriei. Menu-ul zilnic e foarte simplu. La prânz se mănâncă: supă, friptură, și apoi o prăjitură; iar cina se compune dintru'un șnițel, orez cu lapte sau cartofi.

Localitatea Lequietitio (Spania) posedă o climă nesănătoasă, ceia ce are o mare influență asupra sănătății celor opt copii ai foastei stăpânitoare de tron. Deși în rangul ei, împărăteasa Zitta ar put a săși crească odraslele în mod mai aristocratic, totuși ea le instruește cât mai mult posibil în normele unei vieți simple, fără pretenții mari de lux și ospățuri copioase.

De cele mai multe ori augusta mamă își adună copiii, în juru-i, ținându-le lecții frumoase de educație și morală, iar ca încheiere, le strigă: „Trăiască Austria".

Dispar titlurile de nobleță în Turcia

Mustafa Kemal face actualmente în Turcia pregătiri pentru ostracizarea titlului de „pașa". După o lege specială unele persoane militare vor purta în locul numelui de pașă titlul de „general" Această nouă măsură a lui Mustafa Kemal nu se lovește de așa o impotrivire ca celelalte dispozițiuni de modernizare de până acum, deoarece pașii civili au dispărut aproape complect încă după căderea lui Abdul Hamid, iar titlul de pașa militar n'a prezentat proprietarului său ma i avantagii, fiindcă ven turile unui general turc sunt destul de modeste. Dupa pașa va veni rândul unui alt titlu turc „bey", ce-și zic turcii educați. Oamenii mai modești își zic „efendi", iar turcii simplii, cari nu știu să citească nici să scrie, au titlul de „aga". In vechea Turcie un turc putea deveni pașa încă în leagăn. Actualii turci moderni, adepții lui Mustafa Kemal, cari au declarat războiu la tot ce este turcesc, fes, voal, harem, etc., lichidează acum și ultimele rămășiți ale „farmecului oriental". Incă în anul acesta vor dispărea titlurile de pașa, efendi și aga, fiind înlocuite cu simplu „musiu", forma turcească a franțuzescului monsieur.

Ravagiile ploilor

Ultimele ploi au inundat complect cartierele mărginașe ale Parisului. Opera de salvare a fost condusă de numeroase echipe de soldați. Clișeul nostru reprezintă pe un soldat, în apă până la genunchi, ajutând o familie să părăsească casa.

CRONICA FILOLOGICĂ

de prof. August Scriban

Câteva nume de fructe

Origina alunei și gutuilor. — O chestiune de...picioare. Cum se măcelărește limba

— Coane August, am constatat că publicul citește cu plăcere articole relative la limbă și am venit să mai scormolesc prin foițele dumitale dacă mi dai oie.

— Poftim, băiețele! Iacătă caută, numai să nu le amesteci, că vai de capul tău!

— Foarte bine! Dar te rog și să-mi arăți ce-va interesant pentru marele public.

— Iacătă: Incepe de la litera A, căci acolo e cuvântul *alună*, foarte interesant.

Am pus mâna pe foițe și mi-am scos aceste date: Inainte de Hristos, o colonie de Greci din orașul Halkis (în insula Eubea) a înființat o nouă colonie în Italia, la Abella sau Avella, cam la răsărit de Neapole. Această colonie ajunsese vestită prin cultura fructelor, mai ales prin mere, rodii și alune. Alunele de acolo se numeau, în limba latină, *nuces avellanae*, adică nuci de Avella. Cu timpul, s'a zis numai *avellanae*, singular *avellana*, de unde, trecând prin formele *allevana, aluînă*, (ca *levando, luînd* și *luund*) s'a făcut românescul *alună*. Iacătă deci că alună e un adjectiv devenit substantiv, ca multe altele.

De la alună, notițele mă trimet la *arachidă*, care e numele literar al alunei americane și găsesc la vechii Greci *arakis*, genitiv *arakidos*, diminutiv de la *árakos*, un fel de năhut. In botanică se numește *arachis hypogaea*, adică arachidă subterană, căci păstările ei (care au câte 2—3 boabe) se formează supt pământ. Cu toate că poporul zice alună americană, ea nu e nici alună, căci e neam cu mazărea (deci papilionacee), și nici americană, căci crește pe la tropice, nu numai în America, ci mai ales în Africa și chear în Spania și în sudul Franciei.

—Ei, acuma s'a sfârșit, coane August!

— Du-te, la *gutuie*, răspunse conu August, pe când linguriță făcea clonc-clonc, izbind în burta ibricului de alamă, în care fierbea cafeluța la flacăra albastră a spirtului.

Mă dusei la gutuie și descoperii că vine din latinul *cotonea* și *cydonia*, care e vechiul grecesc *kydónion*, gutuie, de la orașul *Kydon*, în Creta. Deci a-

(Continuare in pag. IV-a)

Insectele şi moartea merg mână in mână.

Hidosul spectru, Moartea, e totdeauna la post, dirijând hoarda ucigaşă de destructori. Insectele sunt agenţii săi favoriţi. Muşte, gândaci, ţânţari şi ploşniţe sunt totdeauna gata de atac. Zdrobiţi acest odios flagel. Impăştiaţi Flit!

Flit vă curăţă casa în câteva minute de muşte purtătoare de boli, ţânţari, ploşniţe, gândaci, furnici şi purec!. El pătrunde in crăpături, unde insectele se ascund şi se prăsesc şi le distruge ouăle.

Flit distruge moliile şi larvele lor care mănâncă ţesăturile. E uşor de întrebuinţat. Nu pătează. Chimişti cu reputaţie mondială au perfecţionat Flit-ul. Fatal insectelor, e nevătămător omului.

De vânzare la droghorii farmacii, vopsetării, marile magazine, ferării. Exclusivitatea generală DROGHERIA STANDARD. Bucureşti, Strada Zorilor No. 2

DISTRUGE : Muşte, Ţânţari, Furnici, Ploşniţe, Gândaci, Molii, Pureci.

Grădina Pomul Verde

Joi 6 Septembrie 1928

Reprezentaţie de Gală în onoarea artistului

IACOB IACOBOVICI

cu celebra operetă **SOSKE ŞEIGHEŢ**

Miss ANNA IACOBOWITZ

are cel mai desăvârşit rol din cariera ei

Liceele „M. Kogâlniceanu"

Liceul de fete: *str. Căp. Păun No. 8*

Liceul de băeţi: *str. C. A. Rosetti No. 8*

Şcoala Comercială Superioară de băeţi: *strada C. A. Rosetti No. 8*

Şcoli cu drept de publicitate.

Elevele şi elevii acestor şcoli au aceliaşi drepturi ca ce de la şcolile statului.

Inscrierile se fac în orice zi de la 8-12 a. m., de către părinţii elevilor:

1) In clasa I-a liceală, elevele şi elevii se înscriu fără examen de admitere, prezentând actul de naştere, vaccină şi studii.

2) In celelalte clase, elevii noi vor prezenta aceleaşi acte.

3) Iar elevii vechi sunt obligaţi să fie reînscrişi de părinţi până la 5 Septembrie, în caz contrar reînscrierea se va putea face numai prin Ministerul Instrucţii,

Inscrierele se fac de părinţi sau tutori aducând şi taxa.

Pentru fete: *în str. Căp. Păun No. 8* | *Pentru băeţi:* *în str. C. A. Rosetti No. 8*

La şcoala superioară de comerţ se primesc elevii promovaţi a 4 clase de liceu, sau a 3 clase de liceu ce vor avea în Septembrie examenul de absolvire a gimnaziului sau elevii absolvenţi ai şcoalei comerciale elementare, cari vor da examenul de diferenţă de gimnaziu la aceasta şcoală.

DIRECŢIUNILE

CEREŢI LA TOATE MAGAZINELE DE VAPSELE

Ulei de in Fert special

dela FABRICELE

„ASSAN"

BUCUREŞTI, Furnisoarea Curţei Regale,

în bidoane originale a 5 şi 10 Kgr.

Garantat bun pentru orice lucrări

Societatea filantropică „Steaua"

Şcoala primară şi profesională israelito-română de fete

DAVID HERZENBERG

strada Anastasie Panu No. 11, Iaşi

Aduce la cunoştinţa publicului că înscrierile pentru ambele cursuri încep la 1 Septembrie şi vor continua în fiecare zi între orele 10—12 şi 3—5 în localul şcoalei.

DIRECŢIUNEA

IMPORTANT, La Comunitatea Evanghelică din str. Banu 12 este de închiriat o sală care poate servi pentru instalarea unui birou de comision, avocatură sau magazie. Această sală se poate transforma şi într'o locuinţă în patru camere. — Se poate închiria imediat. Doritorii se adresa la Epitropia Comunităţii str. Păcurari 105 la Fabrica Buchholzer.

INCASATOR se caută pentru asociaţia funcţionarilor de Birou. Se preferă acei care încasează pentru alte firme. A se adresa strada Sft. Andrei 2 între orele 7—8 seara.

DE INCHIRIAT camere mobilate str. Toma Cozma 7 bis.

DE INCHIRIAT una locuinţă la o vie în regiunea Copoului depărtare 5 minute dela tramvai. A se adresa strada I. C. Brătianu No. 132.

DE INCHIRIAT în str. Mitropoliei No. 16, un local mare pentru or ce industrie precum şi locuinţă bună, fosta baie Diana. Asemenea prăvălia I. Beiner din Piaţa Cuza Vodă No. 3 subt Hotel Continental, atelierul de croitorie Alexandru Renner din str. Unirei lângă Hotel Rusia şi mai multe apartamente din str. Zugravilor No. 19. Toate cu începere dela 26 Octombrie 1928.

BUNI LUCRATORI ELECTRICENI se caută la Intreprinderi Technice şi Construcţii str. Lăpuşneanu 40, In curte.

LA CAMILA

MARE DEPOZIT DE ULEIURI VOPSELE PRODUSE CHIMICE

IAŞI, STR. ANASTASIE PANU 47.

Circumciziatorul (Moel)

Simcha Segal

Modern şi religios execută operaţia Circumcizi rituale, conform cu prescripţia medicală.

Iaşi, str. Stt. Lazăr No. 21

„Sfintele" excrocherii ale unor călugări

Scandalul cu modificarea calendarului. - Mii de săteni păcăliţi.

In urma celor 14 memorii primite de Ministerul Cultelor de la sătenii din jud. Fălticeni, prin care aceştia protestează împotriva noului calendar, şi care memoriu au fost înaintat Mitropoliei Moldovei, — s'a făcut o anchetă de către forul superior bisericesc, care a adus rezultate senzaţionale.

De data aceasta s'a dovedit că toată acţiunea contra noului calendar a fost o simplă mistificare, la care se adaugă şi excrocheriile colosale comise de trei călugări.

„Apărătorii" religiei

In urma cercetărilor făcute de către reprezentaţii clerului şi de autorităţile administrative din Fălticeni, printre sătenii din acel judeţ, s'a stabilit că cele 14 memorii de protest în contra calendarului îndreptat, n'au fost făcute de săteni, ci de trei călugări vagabonzi, izgoniţi de la mănăstiri, cari se dădeau drept, „apărători" ai religiei ortoxe. Aceştia s'au servit de o ingenioasă înşelătorie, pentru a specula cât mai uşor pe ţăranii încrezători.

Călugării cutreerau satele, şi arătau sătenilor că „se va face o nouă modificare a calendarului ortodox".

Şi printre alte prefaceri, afirmau că este şi aceia că de acum înainte se va serba Sâmbătă în locul Duminicii".

Or această modificare nu putea fi primită de săteni; şi atunci călugării s'au declarat „apărătorii" religiei, alcătuind memorii de protest cu care au umblat prin sate, pentru ca sătenii să le semneze.

Bine înţeles depe urma acestei opere de „apărare a bisericei" sătenilor, aceştia aduceau daruri însemnate călugărilor.

Memoriile erau falşe

Dar ancheta făcută de autorităţi, a stabilit că sătenii n'au semnat memorii prin care protestează contra calendarului îndreptat de Sinod, pe care l-au primit,—ci ei în neştiinţa lor au „pus degetul" pe memoriile, în care spuneau călugării, se protesta contra nouei modificări a calendarului, iscălită de către călugării vagabonzi.

Dar s'a mai dovedit că multe din iscăliturile depe memorii erau falşe, fiind făcute de către călugări.

Arestarea sfinţilor excroci

Aceste excrocherii al călugărilor fiind desvăluite, autorităţile au urmărit pe sfinţii excroci, care au fost prinşi şi arestaţi.

Ei sunt trei călugări isgoniţi din mânăstiri, cari ş'-au făcut o biserică în pădurea Vânători din jud. Neamţ.

Din magaziile călugărilor s'au scos două camioane cu diferite obiecte, mărfuri şi alimente, pe care «sfinţii apărători ai religiei" le-au primit ca danii de la sătenii păcăliţi. De asemenea s'a găsit ascunsă în bisericuţa din Vânători, şi o mare sumă de bani provenită tot din darurile făcute de săteni.

Cei trei călugări excroci, au fost arestaţi şi înaintaţi parchetului.

Cursa de poştă şi pasageri prin avion

—Condiţiile. —Taxele.— Itinerarul.

Cu începere de la 1 Septembrie a. c. s-a introdus în mod oficial serviciul poştal aerian pe liniile:

Bucureşti—Cluj
Bucureşti—Galaţi—Chişinău şi
Bucureşti—Iaşi—Cernăuţi,

Admiţându-se la transport prin avioane corespondenţe simple şi recomandate, care pe lângă taxele poştale obişnuite, vor trebui să poarte timbre speciale ca supra taxe pentru transportul aerian; şi anume:

5 lei pentru o scrisoare până la 20 grame; câte 2 lei de fiecare 20 gr. în plus peste prima greutate.

2 lei pentru o carte poştală simplă.

La obiectele recomandate pe lângă taxele poştale şi cele de avion arătate mai sus, se mai percepe 10 lei taxe poştale de recomandare, plus 10 lei timbre de avion.

Se pot primi pentru transport prin avion corespondenţe interne destinate pentru localităţile deservite de avioane, cât şi pentru alte localităţi pentru care transportul se va face mai rapid prin avion combinat cu trenul. Se mai admit corespondenţe pentru străinătate a se expedia prin avion până la staţiile Constantinopol, Belgrad, Budapesta, Viena, Praga, Nürnberg, Strassburg, Paris, destinate acelor localităţi şau altora, urmând să se facă parte din traectul intern sau intern şi extern prin avion până la una din localităţile deservite de avion, iar restul parcursului intern sau internaţional prin poştă cu calea ferată, cum ar fi de exemplu o scrisoare pentru Varşovia prin avion de la Iaşi la Cernăuţi, iar de la Cernăuţi la Varşovia cu cel întâi tren.

Corespondenţele pentru străinătate vor fi taxate astfel:

Taxa postală simplă 10 lei până la 25 gr., plus câte 6 lei de fiecare 20 gr. în plus.

Taxa de avion intern 5 lei până la 20 gr., plus câte 2 lei de fiecare 20 gr. în plus.

Taxa de avion extern 6 lei până la 20 gr., plus câte 3 lei de fiecare 20 gr. în plus.

Dacă o scrisoare va fi recomandată, pe lângă taxele de mai sus, se va percepe:

10 lei taxa poştală plus 10 lei taxa de avion.

Avionul pleacă din Bucureşti Luni, Miercuri, Vineri orele 6.30 soseşte Iaşi 9.15, pleacă la Cernăuţi în aceiaşi zi la orele 9.45 unde soseşte la 11.25.

Marţi, Joi, Sâmbătă pleacă din Cernăuţi ora 6.30 soseşte Iaşi 8.10 pleacă din Iaşi 8.40, sosind Bucureşti orele 11.20. Corespondenţele pentru avion se primesc numai la ghişeul de recomandate al oficiului Iaşi Central.

x Doctorul **Brener**, *specialis mamoş*, boli de femei, consultă dela 2 până la 6 p. m.

INFORMAŢII

x RAVAGIILE FURTUNII.—D. sub-prefect Kasian a fost eri în com. Roşcani şi Răzeni, constatând marile pagube produse de ploaia cu grindină de Vineri seara, pe care noi le-am relatat la timp.

Prefectura de judeţ a făcut o adresă prin care aduce la cunoştinţa Ministerului de Interne, acest dezastru, cerând tot odată mijloace pentru ajutorarea sinistraţilor.

•

Astăzi dimineaţă s'a comunicat din Ungheni că în urma socotelilor făcute, grindina căzută asupra acelei comune, a stricat 160 ha. de porumb şi câteva grădini de zarzavat, producând pagube de peste trei milioane lei.

x In ziua de 20 Sept. a. c. se va vinde prin licitaţie publică în oborul oraşului Iaşi „Abator" un număr de 5 cai şi 2 mânzi proprietatea Companiei Jand, Iaşi judeţ.

Licitaţia va începe la ora 9 dimineaţa.

x In ziua de 8 Septembrie a. c. va avea loc la catedrala oraşului Botoşani, biserica „Uspenia", parastasul de doi ani de la moartea regretatului profesor Dr. Vasile Bogrea, marele filolog dela universitatea din Cluj.

x ACCIDENT.—D-nii comisari N. Căpriţă şi Em. Mircescu, cu soţiile mergând cu o trăsură cu doi cai a d-lui Iancu Fonea, din str. Socola, caii au luat vânt pe str. Ştefan cel Mare, din cauză că erau rău înhămaţi.

Paşagerii aflându-se în pericol au sărit jos din mersul trăsurei, întrucât birjarul n'a putut opri caii.

Dintre toţi, d-na Mircescu s'a ales cu o mână fracturată şi acum se află sub îngrijire medicală.

Intrucât proprietarul birjei este răspunzător de cele întâmplate, d. comisar Mircescu, l-a dat în judecată pe d. Iancu Fonea, cerând despăgubiri 50 mii lei.

x La 22 Septembrie 1928 va avea loc la Ministerul Instrucţiei publice o conferinţă a tuturor rectorilor din ţară, cu care ocazie se va lua în discuţie proectul pentru unificarea taxelor la toate universităţile româneşti.

x La administraţia financiară au început cercetări contra perceptorului comunal din Perieni, dovedit că a comis mari nereguli.

In sarcina celui vizat s'au descoperit o întreagă serie de falşuri şi delapidări, care se ridică la cifre importante.

x O adresă a ministerului sănătăţei, semnată de d. dr. Cazacu, secretar general, invită pe medicii primari de judeţ, de a inspecta pe medicii stagiari, cel puţin de trei ori pe lună.

x D. Dr. Vasliu, inspector sanitar, a inspectat eri comunele din judeţ, în care a bântuit scrlatină. Şi în judeţ, epidemia e în descreştere.

Mâine, d. dr. Vasiliu va inspecta judeţul Soroca.

x Guardul comunal Gh. Vasiliu din com. Miroslava-Iaşi, a prins ieri un tâlhar. Pe drum spre postul de jandarmi, hoţul a reuşit să fugă, guardul nefiind înarmat.

Guardul comunal a fost arestat şi va fi înaintat parchetului.

x Pentru concursul de birje ce va avea loc Duminică 9 Septembrie s'au înscris până acum patru trăsuri cu câte doi cai.

Inscrierile continuă.

x Persoana care a luat o umbreluţă de damă din sala de aşteptare a femeilor de la Corporaţia meseriaşilor, Luni seara la ora 9 jum., este rugată a o aduce la administraţia ziarului, întrucât i se cunoaşte numele, căci a fost zărită de femeia de serviciu şi alte persoane.

In caz contrar se va aviza poliţia.

x Parchetul a deschis acţiune pentru omor cu voinţă, contra tânărului Leon Iţic, care şi a ucis tovarăşul la bodega «România» în împrejurările cunoscute.

Judele de instrucţie I a emis azi mandat de arestare, care va veni azi spre confirmare înaintea tribunalului.

Aspirina

în tablete

neîntrecutele calmante ale durerilor. Salvatoare în reumatism, artrită şi sciatică.

DOCTOR

N. L. Birnberg

Specializat la Paris

Boli interne, boli de femei Naşteri

Tratamentul bolilor de inimă, plămâni

Curenţi de înaltă Frecvenţă

IAŞI—STR. CUZA VODA No. 1 (vis-a-vis de Farmacia Jelea)

Consult. 10-12 a. m. şi 3-7 p. m.

Pentru săraci zilnic gratuit.

DOCTOR

L. HEITEL

MAMOŞ

De la clinicile din Berlin, Viena Frankfurt

Boli de femei şi naşteri

Str. Săulescu 2 (alături de Biserica Talpalari)

Consultaţiuni 4—7 p. m.

Pentru săraci gratis zilnic.

Dr. M. SPITZER

fost intern al spitalului Sft. Spiridon

Strada Nicolina 10

Boli interne, de copii şi venerice

Consult. 8-12 a.m. şi 3-7 p.m.

DOCTOR

Sebastian Pineles

medic de spital

Specializat la Paris şi Viena

în boli de copii şi sugaci

RAZE ULTRAVIOLETE

Consult. 2—4 p. m.

str. Gh. Mârzescu 16, etaj

(Casele foste Kessim)

Dr. L. BALLIF

medic primar

BOLI MENTALE ŞI NERVOASE

str. Alexandri No. 5

(Laboratorul Dr. Franke)

Consult. 5 — 7 p. m.

Dr. H. Wechsler

Boli interne, Genito-urinare Sifilis

DIATERMIE

pentru boli urinare, boli de femei reumatism, nevralgii, migrenă, gută, diabet, boli de stomach etc

Consult: 8-11 a. m. 2-8 p. m

IAŞI, str. Armeană 4

ANEMICI DEBILI

CONSUMAŢI ZILNIC NUMAI CACAO DE OVĂZ şi BOUILLON

Knorr

NEINTRECUTE IN GUST ŞI EFICACITATE.

LITERATURA: SAM. LÖBL & FIU BUCUREŞTI, B-d. MARIA 30

DOCTOR

Isac Avram

specializat la clinicile din Pavia, Milano şi Genova

Boli interne, Sifilis, Venerice Băi de lumină (Phototherapie) *Raze* Ultraviolete, *Raze* Infraroşii. *Diathermie, Electrotherapie:* tratament electric prin curent galvanic, faradic, de înaltă frecvenţă, sinusuidal; endoscopie, cauterizare, masaj vibratoriu, băi hidro-electrice, etc.

strada Costache Negri No. 10 vis-a-vis de Farmacia Zfass (Esculap).

Consult. 8-10 a. m.; 3-6 p. m.

DE INCHIRIAT două camere mobilate cu intrări separate în str. Lăpuşneanu No. 35 în curte jos la Elisée.

ULTIMA ORA

Noui încercări pentru salvarea naufragiaţilor dela Pol

Ce declară vânătorii de balene! Generalul Nobile bolnav.

Roma 5. Starea sănătăţii generalului Nobile se resimte mult de pe urma ne fericitei expediţii po are.

Generalul are braţul drept fracturat, iar rana începe să se cangreneze. Medicii afirmă că va fi nevoie de o operaţiune chirurgicală foarte grea.

Totuş generalul Nobile urmăreşte cu multă atenţie acţiunea pentru salvarea tovarăşilor săi naufragiaţi la Pol. El a fost deosebit de impresionat, aflând ştirea că vânătorii de balene din Norvegia au primit semnale luminoase de la exploratorii pierduţi în gheţurile polare. Locul de unde au venit aceste semnale se află la 200 kilometri depărtare de locul unde s'a întâmplat naufragiul.

Semne noui

Oslo 5.—Mai mulţi vânători de foci din Tromsoe, în apropiere de insula Edge, au zărit o înaltă coloană de fum, venind dintr'un loc îndepărtat, unde se afla o tabără de oameni.

Vânătorii au încercat să se îndrepte spre reginnea de unde venia fumul, dar din cauza sloiurilor uriaşe de gheaţă, vasul lor n'a putut înainta.

•

Milano 5. — Trimisul special al ziarului „Corriere dela Sera" a telegrafiat că, reincepând opera de salvare a naufragiaţilor, marele vapor rus „Kraşsin" a părăsit Kingsbay, luând direcţia spre Nord.

Nenorocire într'un tren subteran la New-York

Trei sute pasageri răniţi. — O sută de persoane gata să se asfixieze

Viena 5.— Ziarul „Neue Freie Presse" anunţă din New-York că pe linia trenului subteran Grand Central-Astoria s'a produs o mare panică.

Metropolitanul care avea 300 pasageri, a fost invadat de un fum gros şi înăbuşitor, provocat de un scurt circuit electric. Trenul oprindu-se într'un tunel strâmt, scenele de spaimă au fost grozave. Călătorii s'au repezit spre uşi; femei şi copii au leşinat.

Nenorocirea întîmplîndu-se la o mare adâncime subt Est River, panica a luat proporţii uriaşe. Lumea îşi sfîşia hainele şi în înghesuială toţi cei trei sute pasageri au fost răniţi la mîni şi obraji.

Peste o sută de persoane erau să moară asfixiate, dacă ajutoarele de salvare n'ar fi sosit la timp. Când călătorii au observat că nu este vorba de o deraiere, spaima s'a potolit şi lumea a ieşit prin uşile de siguranţă.

Guvernul romin şi chestia optanţilor

Geneva 5. — Şedinţa adunării generale nu s'a ţinut, din cauză că nimeni nu s'a înscris la cuvânt. Şedinţa a fost amânată pentru azi dimineaţă. Faptul a produs o penibilă impresie, întrucât el confirmă versiunea că *la Liga Naţiunilor tratativele au loc în culise.* In special reprezentanţii statelor mici critică aspru acest proceden.

•

Bucureşti 5.—Eri a avut loc o întrevedere între d-nii Duca şi Argetoianu. S'a discutat despre chestiunea optanţilor şi s'a hotărât ca în consiliul de miniştri de mâine, d. Argetoianu să facă o expunere lămuritoare.

In orice caz România a rămas la punctul ei de vedere, câştigat cu dreptate în sezunea de lunie a Ligii Naţiunilor. România este hotărâtă să nu admită nici o discuţie de fond şi nici o clintire de principii, în ce priveşte soluţia din trecuta seziune a Ligii.

Guvernul romîn este dispus oricând să trateze direct cu guvernul din Budapesta. Se spune chiar că aceste tratative sînt într'o fază destul de înaintate.

Totuşi consiliul Ligii Naţiunilor a rămas să se pronunţe asupra notei trimisă de Ungaria.

Levine renunţă...

Paris 5. — Aviatorul Levine care urma să se îmbarce la Cherboug spre a traversa Atlanticul, a renunţat la proectul său. El a declarat că nu va mai încerca să treacă oceanul din Europa în America şi că timpul fiind favorabil, lasă loc tovarăşilor săi să întreprindă acest raid.

Bela Kun se reîntoarce în occident

Berlin 5. „Deutsche Zeitung" află din Moscova că Bela Kuhn a fost numit preşedintele secţunei de propagandă în Europa occidentală, intrând astfel în rangul lui Stalin şi Buharin.

In urma acestei numiri celebrul terorist îşi va face din nou apariţia în Europa apuseană.

D. Chamberlain se retrage din viaţa politică?

Londra 5. — Ziarul „Evening Standard" scrie că d. Chamberlain, ministrul de externe al Angliei, se va retrage din viaţa politică.

Ziarul „New-York World" publică aceiaşi versiune şi afirmă că succesorul lui Chamberlain va fi lordul Cushenduo.

Ştirea însă n'a fost însă confirmată.

Un gest ciudat al d-lui Stelian Popescu

Bucureşti 5.— In cercurile politice se comentează mult faptul că d. Stelian Popescu, fără autorizaţia direcţiei ziarului „Indreptarea", a trimis două baluri de hârtie la tipografia acestui ziar şi a făcut să se tipărească foile din „Indreptarea" care cuprindeau atacul împotriva d-lui Istrati Miceşcu.

Faptul a fost descoperit de direcţia ziarului averescan şi viu discutat în toate cercurile.

Uraganul din Crimeia

Paris 5.—Din Moscova se anunţă că violentul uragan din Crimeea a pricinuit pagube colosale. Regiuni întregi au fost inundate de apă, iar circulaţia complect întreruptă.

La Sevastopol 7 persoane au fost ucise.

TREI MILIOANE DE ŞOMERI IN STATELE-UNITE

New-York 5. — O ultimă statistică a stabilit că în Statele-Unite se găsesc astăzi 3 milioane de oameni fără lucru. Cifra este într'adevăr alarmantă.

Boala d-lui Venizelos

Atena 5. — Astăzi dimineaţă starea sănătăţii d-lui Venizelos s'a îmbunătăţit. Temperatura bolnavului, dela 40 grade, s'a coborât la 38,4 grade.

La reîntoarcerea d-lui Vintilă Brătianu

Bucureşti 5. — După cum am anunţat, d. Vintilă Brătianu se va reîntoarce în ţară la 15 Septembrie. Primul ministru se va ocupa de urgenţă cu următoarele chestiuni: 1) aprovizionarea regiunilor înfometate; 2) traudele petrolifere şi 3) situaţia politică internă.

Bijuterii în valoare de un milion lei furate în Capitală

— Hoţii urmăriţi la Iaşi —

Poliţia Capitalei a ştiinţat ieri telegrafic Brigada de Urmărire din Iaşi despre un îndrăzneţ furt de bijuterii săvârşit la Bucureşti.

In lipsa de acasă a d-lui Jean Ferichide din str. Gr. Alexandrescu No. 26, hoţi rămaşi necunoscuţi au furat bijuterii în valoare de peste un milion lei, precum şi numeroase alte lucruri de valoare.

Cu toate cercetările făcute, poliţia Capitalei n'a putut prinde încă pe autorii acestui îndrăzneţ furt.

•

Astăzi dimineaţă a sosit în localitate un poliţist din Bucureşti, trimis de Divizia II de Urmărire pentru a întreprinde cercetări în oraşul nostru, în legătură cu furtul de bijuterii dela d. Jean Ferichide.

Poliţistul bucureştean a luat contact cu d. comisar Păun, şeful circ. V, întrucât trebuia să aresteze pe o fată din str. Vântu, care a fost în serviciul d-lui Ferichide.

Astăzi la prânz s'a făcut o descindere la locuinţa d-lui Gh. Roman, din str. Vântu 10, tatăl fetei urmărite, fără însă să se fi găsit ceva.

Fata Elena Roman a fost arestată şi va fi dusă astă seară la Bucureşti, pentru a fi cercetată la Divizia de Urmărire întrucât pare a nu fi străină de furtul de bijuterii.

REP.

Ştiri externe

Egiptul şi pactul Kellogg

Cairo 5.—Guvernul egiptean a telegrafiat Statelor-Unite că a aderat la pactul Kellogg împotriva războiului.

•

Accident la Havana

New-York 5. — La Havana (Cuba) s'a întâmplat o mare nenorocire. Două tramvaie electrice tixite de călători s'au ciocnit.

Toţi pasagerii au fost răniţi, dintre care unii se află în stare foarte gravă.

•

Remanierea guvernului bulgar

Sofia 5.—Guvernul bulgar se va remania în curând în urma intervenţiei ministrului de externe, d. Burov.

INFORMAŢII

x In unele cercuri din Capitală se comentează faptul că moştenirea lăsată de Mişu Cantacuzino nu satisface nici cele mai modeste presupuneri.

Nababul, care a moştenit dela părintele său colosala avere de 350 milioane lei aur, a lăsat o succesiune care, faţă de treout, se poate numi săracă.

x HOŢI PRINŞI.— Locuitorul M. Dumbrăveanu din str. Morilor, a fost arestat, fiind implicat într'un furt de cai.

— Jandarmii din com. Ciricani-Iaşi, au reuşit să prindă pe individul V. Timofte, care a furat un cal dela gospodarul Sava Florescu, din numita comună.

x Spital I din Voineşti (Iaşi) a fost complect renovat; aşa că astăzi este una din cele mai bune instituţiuni sanitare din judeţul nostru.

x *Mai mulţi părinţi ne roagă să întrebăm Revizoratul şcolar, dacă e fixată suma pe care şcolile primare trebue să o încaseze ca taxă de înscriere şi reînscriere a copiilor în şcoală, sau fiecare şcoală încasează cât crede de cuviinţă?*

x *Mărimea peştilor.* — Ministerul de Interne a trimis prefecturei de judeţ o adresă, prin care se cere luarea unor riguroase măsuri pentru a nu se pune în vînzare peştele mic, deoarece astfel se distrug speciile.

In modul acesta mărimile minime sunt: crap, 30 cm., morun 100 cm., nisetru 80 cm. păstrugă 60. cm., cega 30 cm., şalau 20 cm. şi raci 8 cm.

x La Podul Iloaei s'au început lucrările de refacere în valoare de 300000 lei la spitalul de acolo.

x La Consiliul de războiu din localitate, au început cercetările cu privire la nişte mari nereguli săvârşite la un regiment din garnizoană.

In cursul zilei de eri au avut loc câteva descinderi. Se pare că unul din cei implicaţi n'ar fi străin şi de îndrăzneţele lovituri date în cursul anului trecut de o periculoasă bandă de răifăcători, care a terorizat mai mulţi ani în şir judeţele Iaşi, Roman, Piatra Neamţ şi Fălticeni.

x S'au început lucrările de refacere a şoselei Iaşi—Trei Fântâni—Vlădiceni.

x Azi dimineaţa au continuat la ministerul de interne lucrările comisiunii pentru modificarea reformei administrative.

x D. Locotenent E. Rang din reg. 3 roşiori Chişinău pe când făcea exerciţii pe platoul 7 roşiori în vederea concursului hipic, a căzut depe cal şi lovindu-se la baza craniului, s'a ales cu o comoţiune cerebrală.

In urma îngrijirilor medicale d. lt. Rang se află în afară de orice pericol.

x **Poliţieneşti.**— A fost dus la secţie Ion Tanase din strada Canta, reclamat de d. Vasile Casa din str. Ţicăul de Sus, că i-a furat un portmoneu cu suma de 1480 lei.

— A fost prins un pungaş de buzunare I. Merlob din str. C. Negri, acuzat de a fi sustras locuitorului Ion Mândru din Sculeni suma de 840 lei.

x Sindicatul funcţionarilor comerciali aduce la cunoştinţa membrilor săi, că şedinţele de breaslă se vor ţine cu începere de azi în fiecare Joi seara la ora 8 jum., în loc de Mercuri, cum se ţineau până acum.

x D. prof. George Brătianu s'a înapoiat astăzi dimineaţă în localitate.

x Astăzi dimineaţă a avut loc la prefectură, licitaţia de dare în antrepriză a lucrărilor de reparare a 31 şcoli din judeţ.

x ECOU.—D. avocat H. Rosenhaupt, reîntorcându-se din străinătate, şi-a reluat ocupaţiunele.

Grădina Pomul-Verde

Astă-seară Mercuri 5 Septembrie 1928

Celebri stars americani

Anna şi Hyman IAKOBOWITZ

în faimoasa lucrare

Die Mame fin der Welt

LICEUL DE FETE „Elena Odobescu"

al Societăţii Ortodoxe Naţionale

Şcoală cu drept de publicitate

Personal de supraveghere strein, francez şi german.

Informaţiuni pentru înscrieri şi reînscrieri se iau la cancelaria institutului din strada Lascar Catargi No. 22, între orele 9—12 şi 4—6.

Inscrierile pentru cl. I se fac fără examen.

CONSTIPAŢIA

cu toate urmările ei

ca MIGRENE, DYSPEPSIE, ENTERITE, FLATULENŢĂ HEMOROIZI

Precum şi afecţiunile

FICATULUI, INTESTINULUI

Se tratează cu cel mai mare folos urmând o cură cu

APA MINERALĂ NATURALĂ „BREAZU"

APA DE BREAZU

NEUTRALIZEAZĂ ACIDITATEA EXAGERATĂ A STOMACULUI CURĂŢĂ CORPUL DE OTRĂVURI. MĂREŞTE SECREŢIUNEA FIEREI INLESNEŞTE ELIMINAREA ACIDULUI URIC (NISIPULUI) ŞI A UREEI DIN SANGE ŞI ARE UN STRĂLUCIT EFECT IN TRATAMENTUL BOALELOR DE NUTRITIUNE, ARTERIO-SCLEROZĂ ŞI DIABET.

CEREŢI IN FARMACII şi DROGUERII

x Astă noapte, începând dela orele 1, pleacă din Iaşi maşinile care participă la concursul de regularitate organizat de Automobil Club Moldovenesc.

Ultima maşină va placa mâine dimineaţă la orele 6.

Concurenţii se vor întoarce mâine seara între orele 6—8.

x Duminică 9 Septembrie a. c. ora 10 dimineaţa va avea loc în sala Elisabeta, *Festivalul Artistic* dat de către *Liga Culturală Evreiască* din localitate cu concursul tenorului *Jean Zilbermann.*

In program o puternică dramă în 4 tablouri şi un prolog de P. Hirschbein. O inscenare după L. Peretz. Declamaţii, Manoloage din Şalom Alechem, Tuncheler M. Fosenfeld, Peretz. Cântece populare evreeşti.

ORA 3

PE URMELE BANDITULUI BALAN

Un sat întreg înconjurat de armată

Ploeşti 5. — Banditul Balan a fost semnalat azi dimineaţă în comuna Mărgineni (jud. Prahova). Câţiva săteni l'au recunoscut pe fiorosul criminal după bandajul de la mâna dreaptă.

Imediat ţăranii au înştiinţat autorităţile, care au trimes în urmărirea banditului multe echipe de poliţişti şi jandarmi. Aceştia au făcut percheziţii la peste 20 locuinţi unde se bănuia că banditul s'ar fi adăpostit. Toate cercetările făcute au rămas însă zădarnice.

Jandarmii au înconjurat întreg satul, sperând ca astfel să-l poată prinde pe bandit.

Dar Balan nu s'a arătat nicăiri, amăgind şi de astă dată zelul autorităţilor.

Accident mortal de aviaţie

Şapte persoane ucise

New-York 5,— La Zalalke-City s'a întâmplat un groaznic accident de aviaţie. Un avion s'a prăbuşit la pământ şi toţi cei 7 pasageri au fost ucişi.

Cooperaţia franco-engleză în Balcan

Milano 5.— Incheerea acordului naval franco-englez a provocat nelinişte şi nemulţumiri în Italia. Toată presa italiană este îngrijată în ce priveşte acest acord; arătând că e un pericol cooperarea franco-engleză în Balcani.

Mare panică la bursa din New-York

New-York 5. — La bursa din New York speculaţiile au luat proporţii uriaşe. O adevărată luptă s'a declarat între Federal-Reserve Bank şi bursa de efecte.

S'a născut o panică teribilă şi domneşte o mare îngrijorare în cercurile financiare.

Guvernul american a luat masuri împotriva speculei neruşinate.

ECOURI

— Aflăm că *Banca Moldova Secţia Agentură şi Reprezentanţe,* a obţinut reprezentanţa exclusivă a automobilelor de lux *„Minerva"* **sans soupapes** pentru *nordul Moldovei şi a Basarabiei.*

Un torpedo *„Minerva"* cu 5 locuri ultimul model sosit de curând din fabrică va fi expus la începutul săptămânei viitoare la *biuroul etectro-technic „Marconi"* din str. Lăpuşneanu No. 44 (sub Hotel Palace), unde amatorii vor putea obţine toate lămuririle tehnice şi frata condiţiunile de vânzare.

In primele zile un mecanic special al fabricei *„Minerva"* va fi la dispoziţia amatorilor pentru demonstrarea motorului *„sans soupapes"*, care reprezintă o revoluţie în technica automobilului.

— D. avocat Carol Diamant s'a reîntors în localitate şi şi-a reluat ocupaţiile, în str. Şcoalei de Arte.

✝

Familiele Duca, Pogor şi Chiriţescu aduc la cunoştinţa rudelor şi prietenilor, încetarea din viaţă a scumpului lor

Constantin M. Duca

în etate de 62 ani

şi roagă a lua parte la înmormântare care va avea loc Joi 6 Septembrie ora 2 p. m. la cimitirul Bisericei din Com. Bucium.

România

Corpul Portăreilor Trib. Iaşi

Publicaţiune No. 203

Anul 1928 luna August 21

Se publică spre cunoştinţa generală că conform adresei Jude Ocolului 1 Urban din Iaşi, No. 16792 | 1928, se va vinde prin licitaţie publică în ziua de 11 Septembrie 1928, ora 11 a. m. averea mobilă sequestrată cu procesul verbal No. 1473 | 928 de la Vasile Şuhan la pretenţia Naibert Schvartz din Iaşi, avere compusă din: 1 maşină de cusut marca „Singer" seria 43351421.

Vânzarea se va face în Comuna Balceşti Jud. Iaşi, domicilul debitorului pe bani gata şi în asistenţa notarului respectiv.

Şef Portărel, Indescifrabil

Secretar, Munteanu

ŞTIRI DIN ŢARĂ ŞI STRAINATATE

„OPINIA“ literară şi artistică

(Continuarea din pag. I-a)

larului şi descoperirile practice ?

Aceasta supra-abundenţă de poeţi americani, probabil că numără şi pe aceia cari compun poezioare pentru reclama de ghete sau a bretelelor !...

Un nou Mozart.

De curând a avut loc la Leningrad un concurs de muzică, la care au luat parte aproape 5000 muzicieni, aparţinând la vreo 300 şcoli de muzică din republica Sovietică.

Premiul întâiu a fost decernat micului pianist Alexis Khorjwsky care a dat dovadă de o virtuositate şi de un simţ muzical foarte profund. Cum însă Alexis Khorjewsky n'are decât 4 ani, e firesc să sperăm că Rusia care a produs atâtea valori muzicale, posedă în acel genial copil un nou Mozart.

O urmaşă celebră.

La Moscova locuieşte în prezent ultima descendentă în linie dreaptă a marelui filosof german Imanuel Kant. Ea este fiica nepotului pastorului Iohann Heinrich Kant, fratele filosofului, şi se numeşte Lydia Fiedler. Pianistă excelentă ea posedă şi multe calităţi literare.

Deoare ce a rămas văduvă singurul ei câştig este postul de amploiată la ambasada germană, deşi e în vârstă de 62 ani.

Ocazie rară.

— Cîinele d-tale a muşcat ieri de trei ori pe soacră-mea.

— Şi ce vrei acum : despăgubire ?

— Nu; vreau să cumpăr cânele.

Agitaţia regaliştilor greci

Atena 5. — Şeful regaliştilor greci Zalvaris nu va lua parte la deschiderea parlamentului. El a plecat în Austria. Inainte de plecare, monarhiştii au depus un jurământ că vor respecta crezul politic, cu rezerva ca la momentul oportun poporul grec să decidă singur asupra formei de stat.

Pacostea epidemiei din Grecia

D. Venizelos serios bolnav

Londra 5.—O telegramă sosită din Atena anunţă că starea sănătăţii d-lui Venizelos s'a agravat.

Deasemenea întreg personalul legaţiei germane s'a îmbolnăvit de febră tropicală. In toată Grecia sunt astăzi peste 350.000 bolnavi.

Epidemia cumplită face ravagii şi în Egipt.

LA CERNĂUŢI se găseşte zilnic ziarul „Opinia“ la chioşcul din Piaţa Unirei (halta tramvaiului) precum şi la debitele principale din oraş.

ANCHETA NOASTRA

Prin dancinguri, cabarete şi săli de cristal

Dans şi conrupţie. — Organizarea civilizată a voluptăţii. — Un turn simbolic.

Ancheta noastră în lumea prostituatelor a stârnit un viu interes în marele public cititor.

Am primit la redacţie numeroase scrisori, prin care curiozitatea publicului cere lămuriri şi amănunte, căutând astfel să precizeze o chestiune care îi pasionează imaginaţia.

Printre numeroasele scrisori am găsit şi una a unui ieşean student în Belgia cu caracter de complectare a anchetei noastre, privind prostituţia şi moravurile din străinătate. Detaliile interesante pe care le cuprinde, ne-au îndemnat să facem loc acestui reportaj, urmând ca ancheta noastră să continue în zilele următoare.

Moravurile la noi şi în străinătate

„Reintors de curând din străinătate cred că aşi fi de folos complectând cu aceste rânduri ancheta deschisă de ziaristul L. Paul.

Dacă la noi moravurile sunt mai corupte decât în occident, dacă manifestările noastre exterioare sunt mai orientale, atitudinea femeilor de la noi este însă mai cuviincioasă.

Viaţa tinerelor de acolo e mult mai liberă decât a fetelor de aici. Seara, nu traversezi o stradă mai dosnică fără să observi zeci de perechi îmbrăţişându-se în văzul trecătorului necăjit, care împovărat de grija existenţei, îşi aduce aminte cu plăcere de zilele tinereţii.

Civilizaţia după unii tinde la „amorul liber“ ; departe de noi aceste principii aplicate în bună parte de cei de acolo.

Prin dancinguri

O distracţie care la noi e aproape inexistentă, o constituie acolo dancingul.

Fiecare orăşel de provincie are câteva dancinguri, de diferite calităţi, unde tinerele perechi, întovărăşite rare ori de părinţii lor vin să-şi piardă câte-va ore dansând în sunetele jazz-ului asurzitor.

In afară de mijloacele de corupere expuse în ancheta „Opiniei, dancing-ul constituie un nou focar de imoralitate.

Minorele excitate de mişcări lubrice cedeaza abilităţei junelui platonic, care se transformă la sfârşit în satir.

Casele de toleranţă

In Belgia cu toată viaţa liberă a tinerelor, numărul caselor de toleranţă e mult mai mare decât cel de la noi.

Sunt străzi întregi cu astel de case, uşor de recunoscut fie prin galantarul acoperit cu draperii, fie prin lanterna roşie atârnată afară.

La Anvers (Belgia) unde, din cauza prea marelui avânt, localurile de moravuri uşoare au fost desfiinţate, prostituţia se practică clandestin, bolile venerice fiind mult mai răspândite de cât în oraşele belgiene unde această măsură n'a fost luată şi unde aceste boli sunt incomparabil mai reduse decât în România.

Această stare de lucruri se datoreşte marelui număr de localuri ce există, înlăturând prostituţia clandestină. In bună parte numărul cazurilor de boli venerice e mai redus acolo de cât la noi, datorită civilizaţiei, mai dezvoltate la belgienii, care odată îmbolnăviţi, vor căuta imediat a se cura şi a nu propaga bolile mai departe.

Combaterea bolilor venerice

Serviciul sanitar de acolo ia ce e mai precaute măsuri. Era interesant când în mijlocul publicului, la un cinematograf de periferie un doctor delegat de către serviciul sanitar, ţinea timp de o săptămână, de trei pe zi, scurte conferinţe despre pericolul bolilor venerice.

Am admirat acel bătrân doctor cu plete albe, care îţi făcea acolo impresia unui apostol.

E de remarcat că acolo localurile de toleranţă sunt în majoritate frecventate de oameni mai în vrâstă şi de muncitori.

Tinerii au la dispoziţia lor, dancing-ul care le procură veşnic...„noutăţi“.

Sălile de cristal

Fiecare local are o sală de consumaţie, deajuns de elegantă, pentru a corespunde firmei de afară, care pentru publicul naiv poartă numele de „Café“ şi care în fond nu este decât un adevărat lupanar.

Această sală de consumaţie este înconjurată de obicei de numeroase oglinzi şi care în majoritatea cazurilor poartă sugestivul nume : „sala de cristal“.

Aci faci cunoştiinţa pensionarelor, care îmbrăcate în costume extrem de sumare, cochetează cu consumatorii, care cedează în cele din urmă, întovărăşindu-le în odăile orgiilor oribile.

Fiecare odaie are un lavoar cu apă în permanenţă şi cu numeroase desinfectante ordonate de către autorităţi.

Şi o anecdotă

Această stare de lucruri se datoreşte în bună parte decăderei morale de după răsboiu. Şi pour la honne bouche voiu termina cu această spirituală dar răutăcioasă anecdotă la adresa belgienilor.

Intr'un vechi oraş belgian există un turn de mare însemnătate istorică.

Bătrânii povestesc că acest turn s'ar putea dărâma numai atunci, cînd prin faţa lui ar trece o fată cinstită.

Turnul e din secolul al XV-lea şi vai ! nu s'a surpat încă !..

Spre mândria noastră, noi n'am putea face acelaş spirit cu turnul Goliei...

GH. FELIX

*

Din cele relatate mai sus de studentul ieşean se poate face uşor o comparaţie între situaţia mizerabilă a prostituţiei la noi, şi organizarea ei civilizată în occident.

*

Pe mâine : *Spovedania unei prostituate.* L. PAUL

UN LOCUITOR IEŞAN

INAPOIAT DELA PALATUL REGAL E ARESTAT DE JANDARMI

Am arătat pe larg în numărul de ieri cazul administratorilor obştei Târgului Pârliţi.

Se ştie că cei patru administratori ai obştei au fost arestaţi, pentrucă ţărani din Pârliţi n'au mai îngăduit primarului şi agenţilor guvernului să-i administreze, fără nici un drept.

*

Ieri la prânz administratorii obştei Gh. Bulan, N. Dolhan, Gr. Cavalciuc şi G. Luca, au fost înaintaţi Cabinetului II Instrucţie.

D. jude Pogonat le-a luat câte un interogator. Arestaţii au arătat cum obştea este nedreptăţită.

Judele instructor, constatând nevinovăţia celor patru mandatari ai obştei, i-a pus în libertate şi a dispus judecătorului din Pârliţi să aplaneze conflictul.

*

Am arătat tot ieri că locuitorii din Pârliţi interveniseră anul trecut şi la regele Ferdinand.

Desnădăjduiţi că nu li se mai face dreptate ei au trimes zilele trecute un delegat, pe locuitorul N. Dolhan, la Inalta Regenţă.

Sâmbătă Dolhan a fost primit la Palatul Regal şi a depus un memoriu. Duminică, pe când delegatul obştei din Tg. Pârliţi se înapoia de la Regenţă, a fost arestat de jandarmi la Ungheni şi purtat împreună cu ceilalţi trei, pe drumuri, până când ieri judele instructor i-a pus în libertate.

Asasinarea unui militar din Vaslui

Cercetările parchetului militar din Iaşi

Un fioros asasinat a fost săvârşit acum două zile la compania de pompieri din Vaslui.

Soldatul Ion Stanciu, era de santinelă la pompierie. Spre seară el a fost atacat de patru indivizi, care au sărit asupra lui.

Pompierul a încercat să se apere, dar n'a putut. Cei patru indivizi l-au lovit pe Stanciu Ion, cu cuţitele şi apoi au dispărut.

La ţipetele victimei au sărit câţiva soldaţi, însă asasinii n'au mai putut fi prinşi.

Starea soldatului fiind gravă, el a fost transportat la Iaşi şi internat în spitalul militar, unde cu toate îngrijirile date, a încetat din viaţă ieri dimineaţă.

*

Parchetul militar a dispus autopsia cadavrului.

D. căpitan Suceveanu, raportor la Consiliul de Războiu, fiind sesizat de cele întâmplate, a putut lua o declaraţie victimei, imediat ce a fost adusă din Vaslui.

Se pare că asasinatul a fost comis de patru ţărani care erau turmentaţi de băutură.

In urma cercetărilor întreprinse, domnul căpitan Suceveanu a reuşit să identifice pe cei patru asasini şi a dispus imediat autorităţilor din Vaslui să-i aresteze.

*

Soldatul Stanciu Ioan, victimă a datoriei va fi astăzi înmormântat, făcându-i-se onoruri de către compania de pompieri din Iaşi.

REP.

Pedeapsă pentru camătă

Milano 5. — Guvernul fascist a luat măsuri împotriva camătei. Directorul unei bănci milaneze Meozi, care a încercat să speculeze situaţia, a fost condamnat pentru camătă la cinci ani muncă silnică şi deportare.

Scarlatina şi redeschiderea ŞCOALELOR

D. dr. C. Tănăsescu, medicul-şef al oraşului, a terminat tabela statistică, despre mersul scarlatinei, în ultimii trei ani.

Se constată din această tabelă, că la noi, boala, în mare parte, loveşte pe şcolari.

Ne putem deci aştepta ca redeschiderea şcoalelor, să aducă o sporire a cazurilor de scarlatină.

*

Medicul şef va lua şi de astă dată toate măsurile cuvenite. In acest scop, va convoca pentru zilele aceste pe medicii şcolari, pentru a decide împreună modalitatea menţinerea higienei sălilor de clasă.

Elevii veniţi din alte localităţi, vor trebui să prezinte un certificat de sănătate. De îndată ce şcoalele se vor deschide, elevii vor fi zilnic vizitaţi de medicii şcolari şi controlaţi de medicii comunali.

DAN

INFORMAŢII

x *Conducerea partidului naţional ţărănesc a dispus tuturor organizaţiilor din ţară să convoace întruniri publice, pentru a se arăta poporului în ce constă panamaua petroliferă de la Dâmboviţa.*

Organizaţia ieşană a şi început serta întrunirilor prin cea de Duminica de la Ungheni.

x In ziua de 10 Septembrie va avea loc concursul la şcoala de moaşe, dela Institutul „Grigore Ghica Vodă“ sub preşedinţia d-nei dr. Lucia Borcea.

x D. Comisar Regal Lt.-Colonel Edmon Munteanu, terminându-şi congediul, s'a înapoiat în localitate.

D-sa şi-a reluat astăzi activitatea la Consiliul de Războiu.

x Un incendiu a mistuit recolta gospodarului V. Mandea din Ungheni. Pagubele produse de foc sunt mari.

In urma anchetei făcute de autorităţi s'a stabilit că focul a fost pus de săteanul N. Bunchie, care era un vechi duşman al lui Mandia.

— Un alt incendiu a distrus casa gospodarului C. Leonte din com. Redul lui Tătar-Iaşi, producându-i paguba insemnate.

x D. comisar Gh. Popa, şeful poliţiei gărei, făcând o razie împreună cu d. sub comisar Bădică, a arestat în raionul gării, numeroşi indivizi urmăriţi de poliţie.

x Poliţia a arestat un cunoscut pungaş de buzunare Ion Ciobotaru din str. Lăutari.

Fiind urmărit pe str. Zugravi el a fugit şi atunci sergentul a făcut uz de revolver trăgând un glonte asupra pungaşului, care a fost prins.

x Tânărul Otto Wolf, care a încercat să se sinucidă zilele trecute în grădina Teatrului Naţional, a ieşit din spital, fiind complect restabilit.

Acum el urmează să-şi termine serviciul militar la reg. 4 jandarmi.

x D. Victor Antonescu a plecat la Paris, pentru a întreţine legăturile cu reprezintanţii băncilor anglo-franco-americani.

x La 20 Septembrie va avea loc alegerea pentru senat la Năsăud (Ardeal), în locul rămas vacant prin moartea senatorului Curteanu. Candidatul partidului naţional-ţărănist este d. Nicolae Racoveanu.

x Primăria din Vaslui a impus printr'o ordonanţă, scăderea preţului pâinei albe la 11 lei kgr., iar cea neagră la 8 lei kgr.

Deasemenea s'a scăzut preţul cărnei trif la 22 lei kgr. iar carnea cuşer la 30 lei kgr.

Inregistrăm cu plăcere această măsură pe care ziarul nostru a cerut'o la timp.

Societatea Culturală „JUNIMEA“ Israelită Iaşi

Şcoala primară de băeţi „Moritz şi Betty Wachtel“

Iaşi, strada Sărăriei No. 147

Inştiinţare

Se aduce la cunoştinţa generală că la şcoala primară „Moritz şi Betty Wachtel“ (Junimea No. 1) încep inscrierile pe anul şcolar 1928-1929 Duminică 26 August şi se fac în fiecare zi între orele 10-12 dimineaţa şi 4-6 după amiază.

Părinţii sunt rugaţi să vie în persoană la înscriere.

Se va aduce actul de naştere şi de vaccinare a copiilor.

Elevii săraci, vor fi scutiţi de taxă şi după putinţă vor căpăta şi gratuit cărţi şi îmbrăcăminte. *Comitetul*

România

Corpul Portăreilor Trib. Iaşi

PUBLICAŢIE No. 209

Anul 1928, luna August 31

Se publică spre cunoştinţa generală că conform adresei D-lui Jude Ocol 1 Urban Iaşi, No. 17009 | 928 se va vinde prin licitaţie publică în ziua de 11 Septembrie 1928 ora 10 a. m. averea mobilă sechestrată cu procesul verbal No. 1539 | 1928, de la I. Steiman la pretenţia E. Rudiblon, avere compusă din: un bufet, un garderob, un scrin, 2 scoarţe ţărăneşti, una masă, 4 scaune.

Vânzarea se va face în Iaşi, str. Gh. Mârzescu No. 21, domiciliul debitorului pe bani gata şi în asistenţa comisarului respectiv.

Şef Portărel, B. Stancov

Secretar. Munteanu

CRONICA FILOLOGICĂ

Câteva nume de fructe

(Continuare din pag. I-a)

cest oraş ajunsese vestit prin gutuile lui, şi de acolo s'a zis măr cidonian, apoi adjectivul a rămas singur pentru a numi gutuia. Italienii zic *cotogna*, Francezii *coing*, Germanii *quitte*. De la moldovenescul *gutăie*, au făcut Ruşii *gutei*.

Pasta de gutuie se numeşte chitonag, cuvânt înrudit cu francezul *cotignac*, care vine din provenţalul *coudougnat*, de la *codoing*, gutuie, dar nu se vede bine cum a ajuns la noi. Pe de altă parte, seamănă şi cu germanu *quitte*.

— Ei, acuma s'a sfârşit şi cu asta coane August ! Unde să mai caut ?

...Acuma, băieţele, stai şi numai bârfi contra guvernului şi soarbe de aici ca să ţi-se impezeaşcă scăfârlia. vorba noastră.

Aşa am şi făcut şi am sorbit cu o prefăcută smerenie cafeluţa fumegătoare care mi se ferea dintr'o ceaşcă măricică.

— Acuma uite-te şi la al doilea cuvânt chitonag şi *chitonog* pe care nu-l prea ştie lumea.

Nu-l ştiam nici eu şi, în adevăr găsii : *chitonog*, adjectiv format din *cotonog* cu insemnarea de „cu coada tăiată“ şi „olog“, de unde vine substantivul *chitonog* şi *chitonag*, care însamnă „băţ de făcut găuri în pământ pentru a răsădi plantele“ *fr. plantoir*. Pluralul *chitonoage* înseamnă catalige (picioroange). Muntenii zic *pitonoage* şi *pitoroage*, care e un amestec din *chitonog*, *cotonog* şi *pintenog*, în care *nog* e slavonescul *noga*, picior. Se mai zice şi *picioroage* şi *pictoroange* supt influenţa cuvântului *picior*, cu care, de alt-fel, n'are nici o legătură. Numele de familie *Ghicioroagă* tot de aici vine. In sudul Transilvaniei se zice *chitoroange*.

Mai găsesc adăugat că naturaliştii, care schingiuiesc limba românească fără pic de milă (vai de capul lor, vorba lui conu August) ar face bine să nu mai zică păsări picioroange ci piciorongate dacă le trebuie un cuvânt care să arăte calitatea acestor păsări, aşa cum zici buzat, codat, moţat, guleraţ, galonat. Naturaliştii Moldoveni, ca să nu rămie mai pe jos de cât cei Muntenii, au fabricat o formă şi mai şi : păsări cataligee (tunete de aplauze în parlamentul flaşnetarilor, ajunşi astăzi vizitii de automobile, ad că şoferi !)

Auzi bazaconie ! De la catalige (cuvânt rusesc înrudit cu *katalşcik*, patinator) să formezi un cuvânt cu terminaţiune ca în galinacee, papilionacee ! Dacă vrei cu ori ce preţ să te deosebeşti de Muntean (ca să nu zici piciorongat), zi catalgat, căci aşa cere spiritul limbii româneşti, mai flaşnetarule ! Numi traduce mie cuvinte franceze ca *embranchement* prin *încrângătură* ! Dacă vrei un cuvânt românesc, adică conform spiritului limbii romîneşti, zi *ramificaţiune*, de la verbul *a se ramifica*. Dar nu-mi umbla mie, măi măcelarule nemilos, cu încrângătură, căci verbul *a se încrânga* nu există !

Dar degeaba baţi toba la urech a surdului : bietul naturalist nu va simţi greşala şi va continua să zică *tijă* (fr. *tige* din latinul *tibia*, fluier) în locul romînescului *cotor*.

Dar cînd am luat ceaşca'n mînă, conu August nu m'a lăsat să caut, ci a început a-mi explica ce-i cu cotonogul pln' a ajuns la şarja asta contra măcelarilor limbii româneşti, în numărul cărora li pune mai pe toţi covrigarii mari şi mici, mai ales pe ruralii boeriţi care zic şi scriu pălărie gri în loc de cenuşie sau (cum zice badea Ion) vînătă.

— Acuma, fiind-că te-ai întins destul pentru un foileton, lasă pe altă dată originea cuvîntului pepene, zarzără şi altele şi mulţămeşte-te cu atita.

M'am supus şi las pe altă dată !

L. C.

„ANCORA“ Societate Română de Asigurări Generale

Sediul: Bucureşti Calea Victoriei 1 (Palat propriu)

DIRECŢIUNEA REGIONALA IAŞI, str. Lozonschi No. 16 bis

Capital şi Rezerve proprii circa 80 milioane lei

REZULTATUL TRAGEREI DE LA 1 SEPTEMBRIE 1928

Procedându-se la tragerea 36-a lunară în faţa delegatului Onor. Minister de Industrie şi Comerţ şi asiguraţilor Societăţei, s'au amortizat prin tragerea la sorţi poliţe de asigurări populare pe viaţă în valoare de Lei 20.000.— fiecare.

Au eşit la sorţi şi au fost achitate următoarele poliţe :

Lei 20.000.— Pol. No. 20157 **Frieda Lupu din Herşcu, Iaşi**, *str. Ţuţora No. 15.*

Lei 20.000.— Pol. No. 14127 Constantin Stamatin, Bucureşti str. Speranţei No. 24.

Lei 20.000.— Pol. No. 31583 Josefine Wagner Sibiu.

Lei 20.000.— Pol. No. 10716 Adolf Acs Botoşani, Cal. Naţională No. 152.

Lei 20.000.— Pol. No. 56126 Josefine Rosner, Cernăuţi str. Dr. Igelgasse 15.

Lei 50.000.— Pol. No. 70229 L. Cojocariu Bucureşti, strada Isvor No. 73.

Lei 150.000.— cari împreună cu :

Lei 2.960.000.— amortizate şi achitate până în prezent fericiţilor câştigători la asigurări populare fac

Lei 3.110.000.— în total.

Viitoarea tragere va avea loc la 1 Octombrie 1928.

Asiguraţi-vă la „Ancora“ cea mai recomandabilă Societate de Asigurare, atât prin tarifele ei moderne şi convenabile cât şi prin culanţa ei deosebită la lichidarea daunelor.

Biblioteca Universității Iași
Loco

ANUL XXIV No. 6393 — 3 LEI EXEMPLARUL — SAMBATA 8 SEPTEMBRIE 1923

ABONAMENTE
pe un an
„ 6 luni
„ 3 luni

OPINIA

ZIAR POLITIC COTIDIAN

ANUNCIURI
se primesc la toate
Agențiile de Publicitate
și la
Administrația ziarului
Iași—Str. Gh. Mârzescu 17

PURIFICAREA CADRELOR NOASTRE POLITICE

Afacerea fraudelor cu terenurile petrolifere ale Statului, nu pare a fi intrat încă, în faza ei finală.

După cei doi parlamentari guvernamentali care au fost arestați, alți câțiva fruntași ai vieței noastre politice, membri marcanți ai partidelor averescane și național-țărănist și-au văzut numele lor amestecat, alături de unii funcționari ai Statului și alături de câțiva samsari veroși, în această scandaloasă afacere.

Firește desmințirile și comunicatele curg din toate părțile, pentru unii chiar cu anticipație. Vorba înțeleaptă a românului „până nu faci foc, nu ese fum" socot însă că ne dispensează, de orice comentariu în această privință.

Fraudele acestea ridică, în tot cazul, vălul asupra unui urât colț al vieții noastre politice, asupra unui îngrijitor semn al vremurilor în care trăim.

Lupta pe care au întreprins-o elementele chemate, nu de mult la viața politică, în contra cadrelor, care au condus până mai ieri partidele noastre politice, cadre pe care aceste din urmă elemente pretinde să le înlocuiască, a dus la o nouă structură a vieței noastre politice și la o complectă relasare a concepțiilor morale.

Incontestabil, nici înainte de război, nu a existat la conducătorii noștri politici, un prea desvoltat respect al averei publice. Abuzuri s'au făcut destule și subt vechiul nostru regim electoral. Nenumărați bărbați politici, al căror prototip l'a constituit Al. Constantinescu cu «oamenii» săi și dintre care n'a lipsit nici Al. Marghiloman cu cunoscutele sale neplăceri sentimentale, nu s'au sfiit să profite de averile statului sau ale comunelor. Nici odată însă, abuzurile și fraudele de tot soiul, nu au luat un caracter atât de acut și de permanent, ca acela pe care l'au luat, de când agenții electorali sătești, din mijlocul cărora se recrutează astăzi parlamentarii și demnitarii statului, au pus cu desăvârșire stăpânire pe cluburile politice.

Iată de ce, măsurile luate de actualul guvern în chestiunea fraudelor petrolifere, măsuri care denotă că în directiva partidului liberal s'a produs un puternic revirniment, nu pot decât să primească unanima aprobare a oamenilor de bună credință.

Curățirea cadrelor noastre politice a devenit o necesitate dintre cele mai imperioase, pentru restabilirea în primul rând a acelui prestigiu al conducătorilor noștri, fără de care guvernele nu pot rămâne îndeajuns de tari, pentru a împiedeca deslănțuirea anarhiei.

O atare inițiativă nu putea să pornească firește, nici de la partidul averescan, a cărui guvernare a echivalat întotdeauna din cauza slăbiciunei cadrelor sale, cu cel mai desăvârșit jaf în averea publică, organizat cu complicitatea miniștrilor și a subsecretarilor de stat; și nici de la partidul național-țărănesc, ale cărui cadre ardelene, flămânde de atâtea generații, au prezidat la scandalosul schimb al rublelor și a coroanelor și în ale cărui cadre au fost înglobate ciurucurile conservatoare și takiste de altă dată.

O atare inițiativă nu putea să pornească de cât, de la un partid tare, ca partidul liberal, cu cadre numeroase și puternice, din mijlocul cărora eliminarea tuturor elementelor dubioase se poate face cu ușurință, fără a pune în pericol existența însăși a partidului.

Guvernul liberal este dator să întreprindă, o serioasă acțiune de priminire a moravurilor noastre politice, nu numai față de țară, dar chiar față de însăși cadrele sale, care cuprind aproape toată burghezia românească sătească și orășănească.

Burghezia această rămâne, cea dintâi interesată, în păstrarea prestigiului conducătorilor noștri. Ea constitue clasa socială, care ar avea cel mai mult de pătimit, de pe urma triumfului numărului asupra elitelor.

Din toată lumea

Prințul—zeu. La Paris trăește în prezent un prinț indian, anume Aga Kalm, care este șeful unei secte religioase plină de superstiții din India.

Acest prinț este idolul sectanților, care nu trăesc decât să-și vadă stăpânul sănătos și îngrășându-se din ce în ce mai mult.

Astăzi Aga Kalm cântărește 220 pfunzi, iar la fiecare plus de pfund el primește o sumă însemnată de bani. Nici nu se poate mai mare bucurie pentru supușii săi, decât când în ziua cântăririi, Aga Kalm numără mai mulți pfunzi ca înainte.

Atunci el face o baie, iar apa... sfântă este dusă în sticle în India, unde se crede că ea are un efect tămăduitor al multor boli.

Prostiile superstiției!...

*

O sticlă prețioasă. — De curând s'a vândut la Londra un geam vechiu cu prețul de jumătate milion mărci. Acest geam e pictat cu niște motive foarte originale dela școala din Colonia, încă din sec. 16 lea. Până în anul 1803, geamul a fost ținut în parohia Steinfeld pe Eifel, fără a i se da vreo importanță.

Un cunoscător englez l'a cumpărat pentru suma de 2000 mărci. Restaurându-se capela unui vestit castel din Londra, geamul prețios a fost cumpărat pentru suma menționată.

*

Un ceasornic perpetuu. Un locuitor din Bruxelles a inventat un ceas care să meargă neîncetat fără a trebui să fie întors. Rotițele sunt puse în funcțiune de un sistem de bile. Ceasul nu este influențat nici de căldură și nici de frig; de aceia e potrivit pentru turnuri și biserici. El e în mișcare de doi ani până în prezent și rămâne să vedem cum va merge deacum înainte!...

„OPINIA" LITERARA ȘI ARTISTICA

Toți sîntem la fel.

Dintr'o falsă deprindere credem că oamenii celebri sînt din toate punctele de vedere excepționali. Presupunem că sentimentele lor sînt mai selecte, că obiceiurile nu le seamănă cu acelea ale muritorilor de rând și că viața lor stă pe o treaptă mai înalt sufletească decât viața celorlalți semeni.

In realitate însă cunoștința oamenilor mari este mai totdeauna un prilej de dezamăgire. Verlaine era bețiv, Heine minciunos, Strindberg violent, Rimbaud viciat până în virtul unghiilor. Dar chiar în manifestările frumoase ale vieții, creerele bogate au dovedit inimi comune. Tolstoi a iubit cu pasiune nebună o femeie cu obrazul minunat, dar cu mintea zgârcită. Baudelaire a sacrificat totul voluptății, pentru o mulatră cu sângele sălbatec.

Hotărât, dacă substanța cenușie îi deosebește, în schimb simțirea îi banalizează pe toți oamenii deopotrivă.

I. b.

FAPTE

Răspuns sincer.

Celebrul compozitor italian Rossini a fost odată invitat să dejuneze la o doamnă vestită prin mesele ei modeste. Nici în ziua când marele muzician era mosafirul ei, amfitrioana n'a vrut să-și desmintă conduita tradițională.

După masă, Rossini pregătindu-se să plece, doamna îl întrebă când va mai veni să prânzească împreună.

Compozitorul răspunse prompt:

— „Dacă sînteți dispusă, chiar acuma, doamnă!..."

Piese continue.

La Berlin s'a născut un curent printre dramaturgii moderniști, care vor să introducă reforma de a nu se mai despărți piesele în acte, cu pauze între ele.

In modul acesta — susțin tinerii autori—nu se va pierde continuitatea acțiunii și în plus publicul nu va fi obosit de antractele uneori plictisitor de lungi. Renovarea va prezinta însă o dificultate, când primele scene se vor petrece la o dată, iar ultimele după un timp mai îndelungat.

Continuare în pag. IV-a)

„Golem" a murit

La Hamburg a murit în grădina zoologică cel mai mare urangutan din lume. Uriașa maimuță era înaltă de 3 metri și cântărea vreo 500 kilograme. „Golem", așa se numea urangutanul, era de o inteligență sclipitoare, uimind pe toți zoologii care-l întrebuințau ca obiect de studiu. In ultimul timp Golem se îmbolnăvise, iar în mai puțin de o săptămână tot sângele i s'a infectat, ceiace n'a împiedicat ca urangutanul să-și păstreze până în ultimul moment cunoștința.

A murit întinzând laba pe capul tovarășei sale, o maimuță urangutan de vreo 2 m. înălțime.

Deci Golem și-a iubit consoarta până la moarte, fapt care e mai rar la... semenii săi —oamenii!...

Moartea lui Bokanowski

Locul de pe cîmpul de lângă Tours (Franța), unde s'a prăbușit avionul, în care se afla ministrul francez de industrie și comerț, Maurice Bokanowski.

Clișeul reprezintă sfărîmăturile aeroplanului fatal, de subt care au fost scoase cadavrele ministrului și altor cinci pasageri.

ASPECTE

Lecția prostituatelor

Ancheta lui Paul prin bordelurile lașilor este extrem de interesantă, deși s'au găsit și câțiva cetățeni cari să protesteze în numele pudicității, ci-că ofensată, că în coloanele unui ziar citit și de copilele dumneavoastre se publică articole imorale.

Viața prostituatelor a fost întotdeauna material interesant pentru literați și dacă ar fi numai atît și încă aceste nefericite profesioniste ale amorului merită un tratament mai uman și altă considerație decît aceea care în general li se acordă. Dela „Yama" lui Kuprin la „Un mois chez les filles" a d-rei Maryse Choisi, trecînd prin „Histoire d'une Marie" și „Zouzou Pepette" ale lui André Baillon, prostituatele au oferit o sursă de inspirație admirabilă pentru literatură: și să nu uităm opera lui Asch „Gott de Rache", plină de puternice emoții și învățăminte.

Prostituatele din Iași se reabilitează în parte prin atitudinea pe care au avut-o în fața autorităților și a redactorului nostru, protestînd împotriva clandestinelor; fetele cu condicuță și cu viză medicală au denunțat concurența neloială a sutelor de femei din „societate" și a numărului mare de duduițe cari—fără a fi înscrise la biroul poliției de moravuri, practică totuși prostituția.

Această atitudine sinceră e demnă de relevat și ea aruncă o lumină simpatică asupra victimelor instinctului sexual, numerotate și catalogate; în adevăr, nu e obrăznicie din partea lor când cer măsuri în contra clandestinelor cari, deși profesează aceeași meserie ca și dânsele, salvează aparențele cu abilitate și ipocrizie.

Prostituatele au curajul mizeriei lor. Ele cer ca orice femeie care practică amorul pentru bani să fie catalogată ca și dânsele, dând astfel o lecție soc etății care le ține la distanță numai pentrucă se manifestează cu sinceritate.

In adevăr, care e deosebirea între doamna X și Mița din strada Uzinelor, când doamna—deși căsătorită și mamă de copii—nu se sfiește să-și sporească fondurile pentru toalete și ciorapi de mătase din veniturile întâmplătoare ale străzii? Micile economii ale nevestei, vorba lui Caragiale, nu sînt mai curate decât sutarul pe care prostituata îl primește deschis pentru ceasul de lubricitate pe care îl oferă în cămăruța ei mizerabilă și cadourile primite de atâtea duduițe cu ochi bisericoși dar gata să se preteze la orice aberații sexuale, sînt plata aceluiași act pe care fetele din bordeluri îl îndeplinesc cu trancheță și cu toate consecințele regulamentelor polițienești și sanitare.

Prostituatele au dat o lecție de morală, demnă de reținut, societății în care ne bălăcim și cu aceasta au dovedit că nu sînt chiar atât de decăzute cum se spune: între sinceritatea lor și ipocrizia cu care se învăluie clandestinele cari vor să împace și inclinațiile lor infame și convenințele sociale, preferăm sinceritatea celor dintâi.

Lecția e admirabilă și trebuia subliniată.

G. SPINA

NOTA VESELĂ

La congediare

Stăpâna: — „Este foarte frumos din partea ta că plângi acum când pleci dela mine».

Servitoarea: — „Da, plâng, gândindu-mă la nefericita femeie care va veni în locul meu".

In pag. III-a
Ultima Oră

ISPRAVA UNUI DEMENT

Faptul s'a petrecut la Paris pe bulevardul Rochechouart. Un individ bine îmbrăcat împărțea umbrele la toți trecătorii. Când ciudatul donator a fost întrebat asupra provenienței cortelurilor și asupra cauzei actului său, el a dat răspunsuri atât de încâlcite, încât s'a văzut imediat că este vorba de un nebun. In urmă s'a stabilit că nefericitul dement nu mâncase de câteva zile, fiindcă ultimele resurse le-a cheltuit pentru cumpararea umbrelelor.

AL TREILEA SEX

Perindând muzeele, nu o dată am avut prilejul să asist la niște scene capabile să inspire autorilor de reviste, „în doua acte și un prolog" dialoguri de efect; să ascult discuții care au furnizat lui Bienstock și Curnonsky materialul cel mai bun pentru volumele lor de anecdote.

Ajunsesem la concluzia că trebuia utilizat microscopul pentru a constata dacă acești oameni, acești amatori de antichități, acești critici de artă au vreo urmă de cultură și după crâmpeele de fraze prinse, prevedeam rezultatul negativ.

Ceeace mă exaspera însă, era râsul batjocoritor care înlocuia exclamațiile nesincere, aprecierile copilărești, când ciceronele își aducea duzina lui de vizitatoare în sălile de pictură a școlii franceze din secolul al XVIII—lea și al XIX-lea. Râdeau! Și de ce? Pentrucă au zărit într'un cadru aurit o diligență în care Vernet a plasat o delicioasă Manon, și găsea nostimă pălăria ei largă, ridicole mânecile ei lungi; râdeau revăzându-și bunicile, tinere, într'o caleașcă având într'o mână un evantaiu și în cealaltă un lorgnon cu talia scurtă și rochia „de style" până la căicâiu, traversând pădurea din Boulogne la pas. Ce ritm accelerat a urmat progresul: Calota a înlocuit florentina, limuzina a detronat caleașca.

Barem de-ar fi numai atâta! Dar tailleurul bărbătesc pe bustul femeesc, volanul în mâinile delicate ale unei duduițe, țigara în colțul buzelor machiate nu

(Continuarea în pag. IV-a)

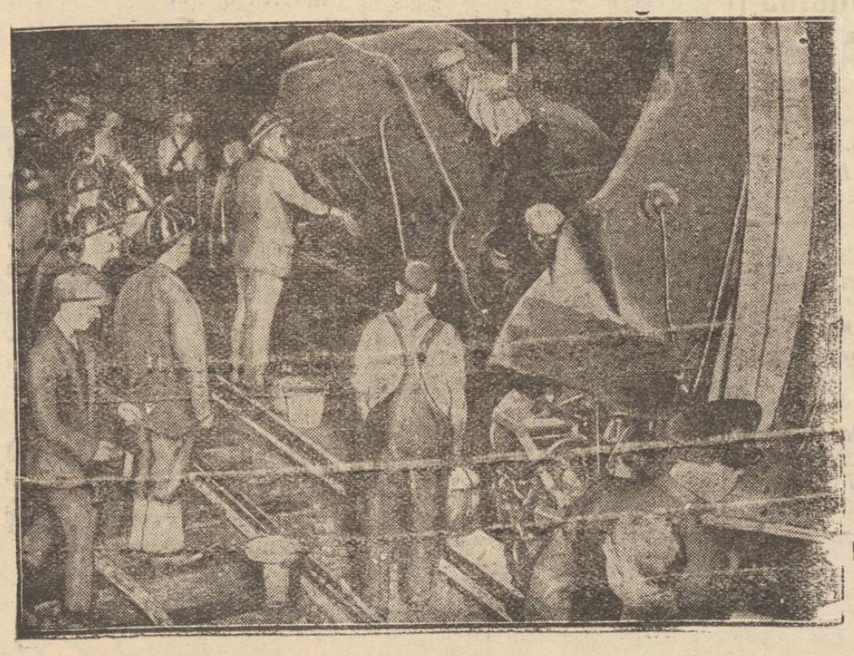

Catastrofă subterană

Stațiunea liniei metropolitanului din New-York, unde s'a întîmplat zilele trecute grozava nenorocire, pe care am anunțat-o la timp. Sute de persoane au fost rănite și dacă ajutoarele de salvare ar fi întârziat, accidentul ar fi luat proporțiile unei adevărate catastrofe.

Teatru de vară

Grădina "POMUL VERDE"

D-na ANA IAKUBOVITZ
în "SOSKE ȘEIGHETZ"

Pentru a se da o amploare deosebită reprezentației de astă seară, „*benefis*"-ul artistului *Iacob Iakubovitz*, a fost pusă în scenă încă o noutate — un fel de operetă bufă și care se numără printre lucrările de „succes" ale protagonistei — d-na *Anna Iakubovitz*.

Inainte de a vorbi despre spectacolul propriu zis ne îngăduim o mică digresiune. Două cuvinte numai despre „*benefis*"-uri. Intre alte tradiții păstrate de actorii evrei, la acești cabotini vagabonzi, care colindă țări și continente, fără subvenții și fără slujbe, întreținându-se din numai câștigul lor, a fost păstrat și obiceiul unei reprezentații din per oada de fine a unei stagiuni, pentru unul (sau doi) din membrii „trupei". Toți camarazii se pun la dispoziția beneficiului. Un fel de exteriorizare a spiritului de camaraderie, mai dezvoltat pare-se la actorii quasi-nomazi ce trăiesc „*navenat*" cea mai mare parte a vieții lor.

A fost desigur o coincidență — dar una mișcătoare. Doi frați actori amândoi, nu s'au văzut 10—12 ani. Se întâlnesc apoi și joacă împreună. Ce e dar mai firesc decât ca Hyman Iakubovitz venit din New-York să lucreze intens montând și studiind cu toți ceilalți, ca să reușească frumos „benefis"-ul fratelui său care e de mai multă vreme în Iași?

Și tot atât de firesc este, ca marea artistă d-na *Anna Iakubovitz* să cânte și să joace cu o deosebită însuflețire.

Subiectul acesta, deși extrem de interesant ca o contribuție la studiul psihologiei actorilor, ar duce prea departe și spațiul măsurat n'o îngădue. Ci siliți suntem să ne întoarcem la spectacolul propriu zis, la „*Soske Șeighetz*".

In diferite rânduri am relevat faptul, că genul acestor spectacole nu este nici analizabil și nici criticabil—în sensul, cum ai vorbi despre o dramă, o comedie sau chiar o farsă.

Aici textul — cum am mai spus, e un... pretext. Singura țintă este amuzarea spectatorului. Desigur, că aceasta poate fi de diverse calități. In composi-

(Continuare în pag. IV-a)

Grădina Pomul Verde

Astăzi Vineri 7 Septembrie 1928

Miss ANNA IACOBOWITZ

în cea mai frumoasă creaţie din cariera d-sale

„SOSKE ŞEIGHEŢ !...“

Comedie muzicală în 4 acte de Naiman

Pusă în scenă de Herman IACOBOWITZ

Liceele „M. Kogălniceanu“

Liceul de fete: *str. Căp. Păun No. 8*

Liceul de băeţi: *str. C. A. Rosetti No. 8*

Şcoala Comercială Superioară de băeţi: *strada C. A. Rosetti No. 8*

Şcoli cu drept de publicitate.

Elevele şi elevii acestor şcoli au aceliaşi drepturi ca ce de la şcolile statului.

Inscrierile se fac în orice zi de la 8-12 a. m., de către părinţii elevilor:

1) In clasa I-a liceală, elevele şi elevii se înscriu fără examen de admitere, prezentând actul de naştere, vaccină şi studii.

2) In celelalte clase, elevii noi vor prezenta aceleaşi acte.

3) Iar elevii vechi sunt obligaţi să fie reînscrişi de părinţi până la 5 Septembrie, în caz contrar reînscrierea se va putea face numai prin Ministerul Instrucţii.

Inscrierele se fac de părinţi sau tutori aducând şi taxa.

Pentru fete: în str. Căp. Păun No. 8 | *Pentru băeţi:* în str. C. A. Rosetti No. 8

La şcoala superioară de comerţ se primesc elevii promovaţi a 4 clase de liceu, sau a 3 clase de liceu ce vor avea în Septembrie examenul de absolvire a gimnaziului sau elevii absolvenţi ai şcolei comerciale elementare, cari vor da examenul de diferenţă de gimnaziu la aceasta şcoală.

DIRECŢIUNILE

TESTA

COMBATE

DURERI DE CAP - MIGRENE

NEVRALGII-DURERI DE DINŢI

RĂCELI-JUNGHIURI

IN FARMACII ŞI DROGUERII

Societatea filantropică „Steaua“

Scoala primară şi profesională israelito-română de fete

DAVID HERZENBERG

strada Anastasie Panu No. 11, Iaşi

Aduce la cunoştinţa publicului că înscrierile pentru ambele cursuri încep la 1 Septembrie şi vor continua în fiecare zi între orele 10—12 şi 3—5 în localul şcoalei.

DIRECŢIUNEA

Lama de ras de Siguranţă specială pentru barba aspră

Cereţi la toate cârciumile, parfumeriile şi galanterii, lama supra-ascuţită şi durabilă a lumii elegante.

CEREŢI LA TOATE MAGAZINELE DE VAPSELE

Ulei de in Fert special

dela FABRICELE

„ASSAN“

BUCUREŞTI, Furnisoarea Curţei Regale,

în bidoane originale a 5 şi 10 Kgr.

Garantat bun pentru orice lucrări

Tribunalul Jud. Iaşi secţia III-a

Publicaţie de vânzare

No. 6060 din 22 August 1928

D-na Ecat. Lascar Louis domn în Iaşi str. Răchiţi No. 8 Jud Iaşi în calitate de tutrice legală a minorilor rămaşi pe urma defunctului său soţ Lascăr Louis, prin petiţia înreg. la No. 28398 din 1928, adresată D-lui Preşedinte Trib. Iaşi s. III-a, a cerut autorizarea Corpului de Portărei Iaşi, să facă toate formele legale de vânzare prin licitaţie publică, pentru eşire din indivziune averei rămasă pe urma soţului său.

Trib. Iaşi s. III-a prin Jurnalul No. 5690 | 928 admiţând cererea a autorizat Corpul de Portărei să facă toate formele cerute de lege pentru vânzarea prin licitaţie publică a averei imobiliare, rămasă pe urma defunctului Lascăr Louis prevăzută în Jurnalul din 8 şi 11 Mai 1928 a Jud. Ocol Rural Ţigănaşi, în condiţiunile arătate în el, averea ce se scoate în vânzare este: 1). O casă cu două camere, acoperită cu tablă, sală la mijloc, cu curtea ei din care 53 arii 70 c. arii livadă cu pomi roditori iar 35 arii 80 c. arii loc arabil şi megieşită la răsărit cu Mihai Damir, la apus Ioan Dima, la m. noapte imaşul satului, şi la m. zi V-le Popovici, Paraschiva Teodor şi Ioan Teodor, imobil care se preţueşte la 50.000 lei, preţ de la care va începe licitaţia. 2). Imaş în devălmăşie cu Obştia satului Zaharna în suprafaţă de 25 arii şi 6 c. arii, preţuit la 2000 lei, preţ de la care se va începe licitaţia. 3). Loc arabil la câmp în suprafaţă de un hectar 96 arii şi 90 c. arii, megieşit la răsărit cu Ion Anghelache, la apus V-le Codrescu, la m. noapte hotarul Epurenilor şi la m. zi propr. Maior Victor Sava, imobil preţuit la 20.000 lei preţ dela care se va începe licitaţia. Toate aceste imobile se găsesc la moşia Zaharna sat. Zaharna Com. Vânători Jud. Iaşi.

Se încunoştiinţează că vânzarea şi adjudecarea acestor imobile va avea loc în pretorul Trib. Iaşi s. III-a, în ziua de *8 Octombrie 1928* ora 13, începându-se licitaţia publică 1). pentru casa dela 50.000 lei, 2). pentru imaş de la 2000 lei, 3). pentru locul arabil dela 20.000 lei, sumi fixate prin Jurnalul din 8 şi 11 Mai 1928 al Jud. Ocol. Rural Ţigănaşi.

Dos. No. 1172 | 928

Preşedinte, s. v. P. Răşcanu

Portărel, I. Popovici

ODAIE CU BUCATARIE, se caută spre închiriere de la 26 Octombrie.

CAMERĂ MOBILATA de închiriat numai la persoană singură, de preferinţă militar superior, str. Sft. Sava 15.

INCASATOR se caută pentru asociaţia funcţionarilor de Birou. Se preferă acei care încasează pentru alte firme. A se adresa strada Sft. Andrei 2 între orele 7—8 seara.

IMPORTANT, La Comunitatea Evanghelică din str. Banu 12 este de închiriat o sală care poate servi pentru instalarea unui birou de comision, avocatură sau magazie. Această sală se poate transforma şi într'o ocuinţă în patru camere. — Se poate închiria imediat. Doritorii a se adresa la Epitropia Comunităţii str. Păcurari 105 la Fabrica Buchholzer.

România

Corpul Portărelor Trib. Iaşi

Publicaţiune No. 211

Anul 1928 luna August 31

Se publică spre cunoştinţa generală că conform adresei Jude Ocol. 1 Urban Iaşi, se va vinde prin licitaţie publică în ziua de 19 Septembrie 1928, ora 11 a. m. averea mobilă sequestrată cu procesul verbal No. 11650 | 928 de la Ioan V. Azoiţei la pretenţia N. Schvartz avere compusă din: 2 boi, 50 oi, 1 scoarţă de lână.

Vânzarea se va face în Comuna Popeşti Iaşi, domiciliul debitorului pe bani gata şi în asistenţa notarului respectiv.

Şef Portărel, C. Guşă

Secretar, Munteanu

DENTISTUL

Fr. Grünberg

cu Institutul dentar, în

Strada Cuza Vodă No. 1

(vis-a-vis de Farmacia Jelea Halta Sărărie)

Execută toate lucrările de chirurgie şi proteză dentară după ultimele cerinţi ale ştiinţei.

Preţuri modeste

Consult. 9—1 şi 2 jum.—7

Tabloul profesorilor

SCOŞI LA PENSIE

Implinind vârsta reglementară au fost scoşi la pensie următorii domnii institutori, pe ziua de 1 Septembrie 1928.

Zaharia Const., Tăslăuanu Ioan, Grecia Lazăr, Constantinescu Lucreţia, Dunacki Lucreţia, Constantinescu Elviza, Dimachi Eufrosina, Stătescu B. Elena, Donat Carol, Stanilescu C. Gheorghe, Nădejde Gh. Gh., Ghiga Teodor, Bârsan Grigore şi Ghibănescu Dimitrie.

Iar pe ziua de 1 Septembrie 1929, domnii:

Dim. Sachelarescu, inspector, Vartic Const., Ionescu N-lae, Tulbure Maria, Soutaru Paraschiv, Dim. Dimitriu, Aurescu Alexandru, Stratilescu Tereza şi Gh. Ghibănescu.

Un flăcău din jud. Iaşi

se sinucide din dragoste

O dramă amoroasă s'a petrecut aseară lângă Iaşi.

Flăcăul Gh. Danil, din com. Cotuari-Iaşi, în vrâstă de 18 ani, iubea de mai multă vreme pe fata Ileana Pascaru. Aceasta însă nu răspundea sentimentelor lui Danil.

Aseară Gheorghe s'a întâlnit cu Ileana în sat, şi apropiindu-se de ea, a încercat să vorbească; dar Ileana nu i-a dat nici o atenţie.

In faţa acestui gest, Gheorghe a ridicat arma de vânătoare pe care o avem cu dânsul; şi adresându-se Ilenei i-a spus că, dacă nu-l iubeşte, se impuşcă. Fata a rămas nepăsătoare şi de astă dată. Atunci Gheorghe şi-a pus ţeava puştei la tâmplă şi a tras.

Glontele i-a perforat craniul, şi nefericitul amorezat, s'a prăbuşit mort la pământ.

Farmaciile de serviciu

Astăzi Vineri 7 Septembrie sunt de serviciu noaptea, numai pentru reţete urgente, farmaciile:

Rătianu, str. Cuza-Vodă.

Beceanu, Piaţa Halei.

Welt, str. Eternităţii.

Crofte, Bulev. Ferdinand.

Doctor A. Dascăl

BOLI de COPII şi INTERNE VENERICE şi SIFILIS

Tratamentul radical al Blenoragiei acute şi cronice. Injecţiile intravenoase cu Neosalvarsan

Consult. şi tratament:

10—12 a. m. şi 2—8 seara

Iaşi, str. Cuza Vodă 42

(casele Cristofor)

vis-a-vis de Camera de Comerţ

DOCTOR

N. L. Birnberg

Specializat la Paris

Boli interne, boli de femei Naşteri

Tratamentul bolilor de inimă, plămâni

Curenţi de inaltă Frecvenţă

IAŞI—STR. CUZA VODA No. 1

(vis-a-vis de Farmacia Jelea)

Consult. 10-12 a. m. şi 3-7 p. m.

Pentrusăraci zi nic gratuit.

DOCTOR

Dora Coslowsky

MAMOŞ

de la clinicile din *Paris* şi *Montpellier*

BOLI DE FEMEI, NAŞTERI

Consult. 3—6 p. m.

Strada Cuza Vodă No. 16

DOCTOR

Sebastian Pineles

medic de spital

Specializat la Paris şi Viena

în boli de copii şi sugaci

RAZE ULTRAVIOLETE

Consult. 2—4 p. m.

str. Gh. Mârzescu 16, etaj

(Casele foste Kessim)

DOCTOR

L. HEITEL

MAMOŞ

De la clinicile din Berlin, Viena Frankfurt

Boli de femei şi naşteri

Str. Săulescu 2 (alături de Biserica Talnarari)

Consultaţiuni 4—7 p. m.

Pentru săraci gratis zilnic.

CITROEN, REGELE AUTOMOBILULUI,

PIERDE IN CĂRŢI 140 MILIOANE LEI

„NU JUCAŢI CU UN NEBUN“ STRIGĂ SOŢIA DISPERATĂ

Face o enormă senzaţie în cercurile pariziene înalte, întâmplarea d-lui Citroen, cunoscutul rege al automobilului.

De curând, jucând în cărţi la o staţiune balneară franceză, Citroen pierdu în câteva ore fantastica sumă de 17 milioane şi jumătate franci (peste 113 milioane lei) Soţia sa care află din întâmplare de această colosală pierdere a soţului, intră pe neaşteptate în sala de joc, izbucnind: *„Nu jucaţi cu acest nebun; puneţi-l într'o cămaşă de forţă!“*

După aceste cuvinte, soţia lui Citroen se prăbuşi la pământ, cutremurată de o criză de nervi. Citroen o linişti însă, o conduse înapoi la hotel şi întorcându-se la masa de joc, regele automobilului pierdu încă 3 milioane jumătate franci (peste 23 milioane lei.

Scarlatina

şi febra tifoidă în judeţ

Scarlatina este din nou în progres, în judeţul nostru. Astfel pe ziua de ieri s'au înregistrat 6 cazuri noi: 5 în com. Bucium şi unul în com. Mogoşeşti; astfel că astăzi sunt în judeţ, 15 bolnavi de scarlatină.

Deasemenea s'a declarat un nou caz de febră tifoidă în com. Ciorăgeni.

Un copil bolnav de febră—tifoidă din com. Vlădeni a încetat din viaţă. De asemenea s'au mai declarat 5 cazuri de febră tifoidă în com. Tomeşti şi 2 în com. Vlădeni.

Au părăsit spitalul 15 bolnavi de tifos care s'au însănătoşit; şi au mai rămas 67.

Deasemenea s'a mai declarat un caz de pustula-maligna în com. Lungani.

Un caz grav

FOCARE de INFECŢIE ÎN IAŞI

Sub trecuta guvernare averescană s'a împropietărit cu locuri de casă în comuna Copou, o categorie de modeşti, însă foarte utili slujbaşi ai statului. Aceştia sunt în majoritate plutonieri şi majori de la diferite unităţi din garnizoană, unii chiar viitori ofiţeri.

Imediat după împropritărire, schimbându-se administraţia comunală, lucrările edilitare proectate pe acele parcele ca: străz, apă şi lumină au rămas proect. Deasemenea a rămas suspendată şi mutarea celor două abatoare, situate pe acelaş teren—unul de vite mari a comunei Copou şi altul de porci, particular (?). Totuşi unii împroprietăriţi pe baza proectelor, a hotărârile administrative şi a autorizaţiunilor emise, şi-au construit căsuţe.

Ce se întâmplă însă? In loc de desfiinţarea celor două focare de infecţii şi deschiderea a cel puţin o eşire de la parcele la şoseaua judeţeană din comuna Copou,—numai vorbim de introducerea apei şi luminei—s'a mai înfiinţat încă două crescătorii de porci, care se alimentează cu resturi de la abatoare. Şi cum terenul improprietăriţilor este sub nivelul acelor patru locuri propagatoare de boli, canalul primitiv—un şanţ propriu zis—al acestora, inclusiv closetele, se scurg direct în curţile modeştilor gospodari şi din a căror cauză familiile lor sunt permanent suferinde.

Foarte uşor se pot muta acestea — dacă nu-şi desfiinţa—mai jos de parcelele Improprietăriţilor şi mai spre nord, acest: stabilimente fiind numai cu numele, de fapt totul reducându-se la nişte şandramale infecte de scânduri cu o deteriorată Imprejmuire. Tot prin viile şi grădinile de zarzavat din comuna Copou la nord spre Cârlig, traversează scurgerile canalului colector al closetelor şcoalei normale „Vasile Lupu“.

Luarea măsurilor urgente se impune.

Inginer D. A. Gheorghiu

Copou-Iaşi

x Cercul cultural al funcţionarilor de librărie şi papetărie din localitate, face apel către toţi funcţionarii de librărie şi la toţi cei ce l-au cunoscut, să bine voiască a lua parte la inaugurararea monumentului mult regretatului coleg Max Rubenzaft. Inaugurarea va avea loc Duminică în 9 Sept. ora 9 jum. dim. la cimitirul israelit.

x Biroul de control al servitorilor din str. Popopie 10, a duce la cunoştiinţa publicului de a-şi scoate manualele necesare pentru servitorii lor, trimiţându-i totodată şi vizita medicală zilnică, între orele 10—12 dim.

In caz contrar se va aplica legea.

INFORMAŢII

x *Lese majestate.*—In ziua de 18 Octombrie se va judeca de către Consiliul de războ din localitate, procesul de lese-majestate intentat contra învăţătorului Ion Revonco din satul Vasilecăuţi-Soroca, deoarece s'a stabilit că numitul a adus unele insulte la adresa M. S. Regelui Mihai.

x Pentru anul acesta consiliul profesoral al facultăţei de medicină a hotărât să nu mai primească în anul I decât 100 studenţi.

Cum sunt 20 rămaşi din anul trecut, se vor mai primi încă 80 studenţi.

Criteriul de primire în facultate a studenţilor este media obţinută la obiectele de ştiinţi în ultimii ani de liceu şi la bacalaureat.

x Direcţiunea gimnaziului „Ştefan cel Mare“ anunţă pe elevii şi părinţii lor ca examenul de corigenţă pentru elevi începe la 5 Sept. a. c. Elevii nu vor fi primiţi la acest examen de cât când vor prezenta chitanţele de plata taxelor în întregime pe anul şcolar 1927—28.

x *Bisericeşti.*—Călugăriţa Leontina Joimir dela mănăstirea Varatec a fost numită infirmieră la şcoala profesională de fete din Suceava.

— La Mitropolia Moldovei se lucrează la alcătuirea bugetului pe anul 1928.

— Ministerul cultelor a înştiinţat Mitropolia Moldovei că nici un preot, ca de altfel oricare funcţionar public, — nu va mai avea dreptul să-şi semneze singur biletul de călătorie pe c. f. r.

Aceste carnete vor fi semnate de către autorităţile superioare.

— Ministerul Cultelor a confirmat hirotonirea seminaristului I. Buzilă, ca preot la parohia Romăneşti-Iaşi.

x *Teatrale*: Teatrul Naţional mai reprezintă încă astă-seară şi Duminică 9 cor, drama lui V. Cosmovici: *„Miron Costin“*,

— Sâmbătă 8 cor. *„Vlaicu-Vodă“* de Al. Davilla cu d-nul Aurel Ghţescu.

— Duminică la matineu: *„Diavulul“* de Fr. Molnar cu d. Mil. Gheorghiu.

— Luni 10 Sept. premiera comediei de moravuri a lui Gogol: *„Revizorul“*. Rolul principal e deţinut de d-l Mil. Gheorghiu, iar piesa se joacă în costumele epocii.

x Duminică 9 Septembrie va avea loc o serbare populară organizată în folosul şcoalelor din comuna Ciurea.

Cu acest prilej va fi sfinţit noul local al primăriei şi se va pune piatra fundamentală a monumentului eroilor din sus numita comună. Serviciul religios va fi oficiat de arhiereul Grigore. Din Iaşi vor participa şefii autorităţilor şi d. George Brătianu.

x Duminică 9 Septembrie la ora 3 fix va avea loc o şezătoare literară-artistică la cercul „Ronetti Roman“ în sala Cultura. D-l avocat Kiva Ornstein va vorbi despre *Stejar Ionescu-Omul şi opera.* Va urma muzică, lectură, declamaţie.

Intrarea liberă.

x Asociaţia Generală a studenţilor Evrei din Bucureşti, Cercul Regional Iaşi, face cunoscut studentelor şi studenţilor evrei din oraşul şi judeţul Iaşi, cari urmează cursurile la Universitatea şi şcolile speciale din Bucureşti şi cari doresc să locuiască în unul din căminurile asociaţiei, că inscrierile în acest sens se primesc până cel mai târziu 10 Septembrie a. c. de către secretarul cercului, colegul Carol Eisenhaendler strada C. A. Rossetti No. 11, zilnic între orele 10—12 a. m.

x Juraţii sesiunei de toamnă au fost convocaţi pentru ziua de 1 Octombrie.

Juraţii vor fi trasi la sorţi în cursul săptămânei viitoare.

ULTIMA ORA

Importanta scădere a leului

Agitaţie la Bursa Capitalei.—S'au cerut lămuriri guvernului

Bucureşti 7. — Leul românesc a înregistrat simţitoare scăderi în străinătate. Moneda noastra a suferit de asemenea scăderi importante şi la bursa din Bucureşti.

Lira sterlină s'a urcat brusc de la 798 la 8[illegible]4.

Cercurile financiare cred că scăderea leului a fost determinată de cumpărările de devize făcute de Banca Naţională.

In ultimele zile s'a resimţit o mare lipsă de devize, din cauza exportului anemic. O singură instituţie a fos în stare să vândă devize, celelalte instituţii nemai având disponibilităţi în valută forte.

Deasemenea şi Banca Naţională, ne mai putând aduce devize pe piaţă, le-a cumpărat pe acelea care se ofereau.

Faptul o provocat o mare agitaţie la bursa din Capitală. Cerourile finaaciare au cerut urgente explicaţii guvernului.

Spre o criză de guvern?

Un acord Iorga-Averescu-Titulescu

Bucureşti 7.—„Neamul Românesc publică un articol, în care d. Iorga se ocupă de chestia optanţilor şi spune că guvernul trebue să lămurească de ce s'a retras d. Titulescu.

Mai departe d. Iorga arată **că plecarea d lui Titulescu înseamnă o mare lovitură pentru România** *şi că orce s'ar întâmpla, fostul ministru de externe este dator să vorbească.*

Sucesiunea guvernului

Articolul d-lui Iorga a provocat o mare senzaţie în toate cerourile politice, întrucât până acuma d-sa l'a atacat pe d. Titulescu în parlament şi prin presă.

Această nouă atitudine a d-lui Iorga, pe lângă surpriza ce a produs-o, a mai determinat versiunea realizării unui ACORD INTRE D-NII IORGA, AVERESCU SI TITULESCU, CARE IN COLABORARE URMEAZA SA PREIEIE SUCESIUNEA GUVERNULUI.

Un vameş romîn

violează sicriul unui consul maghiar

Budapesta 7.—Ziarul „Achtuhr—Abendblatt" anunţă că la frontiera româno ungară s'a petrecut un caz ciudat

Un funcţionar dela vama românească a deschis sicriul, în care se transportau la Budapdsta rămăşiţele defunctului vice consul maghiar din Cluj. Racla, deşi era prevăzută cu sigiliile diplomatice, funcţionarul a rupt aceste sigilii şi a violat sicriul, dorind să vadă dacă înăuntru nu se găsesc obiecte prohibite.

Până în prezent autorităţile respective n'au dat nici o lămurire oficială.

Balan n'a murit

Un complice arestat.—O nouă crimă

Bucureşti 7.—Starea banditului Balan s'a îmbunătăţit. Pulsul funcţionează normal. Medicii afirmă că, dacă nu se vor ivi complicaţii neaşteptate, criminalul va scăpa cu viaţa.

Ieri Balau a făcut alte declaraţii senzaţionale. Astfel el a mărturisit că a fost şi la Sâmbăta-de-Sus, unde intenţiona să omoare pe bogatul comerciant Ehrenwald. Acolo banditul a dormit la un oliţer, care nu l-a recunoscut. Mai târziu, după ce asasinul plecase din comună, ofiţerul şi-a dat seama că mosafirul său cu mâna bandajată, n'ar fi altul decât banditul Balan.

*

Autorităţile au arestat deasemenea şi pe Ion Slupuş ciobanul care l'a aprovizionat pe Balan şi i-a dat amănunte asupra locuinţii unui preot.

Cu acest prilej s'a aflat că banditul a mai comis o crimă, omorînd pe ciobanul Andrei Scarlat din comuna Şebeş.

Pentru un Locarno balcanic

Viena 7.—Ziarul „Neue Freie Presse" anunţă că membrii Micii Inţelegeri continuă discuţiile. In acest scop d. Vintilă Brăteanu s'a adus la Montreau, pentru a da instrucţiuni delegaţilor romîni.

Mica Antantă s'a ocupat de litigiul româno-ungar pe chestia optanţilor şi de problema minorităţilor. S'a hotărât să se propuie pentru Balcanii un Locarno, din care să facă parte Ungaria şi Bulgaria. Aceste două ţări n'au vrut să adere la această propunere.

Isprăvile comitagiilor bulgari

Constanţa 7.—O bandă de comitagii bulgari a atacat la Zaglin câteva zeci de căruţe cu săteni veniţi dela Silistra. Ţaranii au fost maltrataţi şi jefuiţi de tot ce aveau asupra lor. Apoi comitagii au trecut graniţa în Bulgaria.

Epidemia din Grecia

Atena 7. — Febra tropicală a inceput să cedeze. In toată ţara epidemia e în descreştere.

Starca sănătăţii d-lui Venizelos s'a ameliorat simţitor.

Violent incendiu

Bucureşti 7.— Fabrica „Carpatina" din Caracal a fost complect mistuită de un puternic incendiu.

Pagubele se ridică la 10 milioane.

Chestiunea optanţilor

D. Vintilă Brăteanu la d. Titulescu

Geneva 7. — A provocat o deosebită senzaţie ştirea publicată de ziarul „Genevois", cum că s'ar fi primit o telegramă din Bucureşti că guvernul român a decis să refuze discuţiile de fond în chestiunea optanţilor. Ştirea este exploatată de delegaţii maghiari.

*

Geneva 7.—Se anunţă că d. Vintilă Brătianu a sosit în Italia, unde va rămîne patru zile. Apoi primul ministru român va pleca să se întâlnească cu d. Titulescu, spre a-l consulta în chestiunea gravă a optanţilor.

Pacea industrială

Londra 7. — In congresul sindicatelor muncitoreşti din Anglia s'au făcut sforţări uriaşe pentru asigurarea păcei industriale. Discuţiile erau aşa de aprinse, în cât în timpul cuvântărei, şeful minierilor extremişti Cook a leşinat.

Pentru defunctul Amundsen

Oslo 7.—Fiindcă Amundsen este considerat definitiv perdut, guvernul norvegian va fixa în curând o zi pentru pomenirea celebrului explorator.

Un tren rapid

Bucureşti-Iaşi-Chişinău

Bucureşti 7.— Intr'un interview acordat ziarului „Lupta", d. C Dimitriu a declarat că la direcţia căilor ferate se studiază în prezent o serie de mari proecte.

Ministrul Comunicaţiilor a anunţat că în curând se va pune în circulaţie un nou expres Bucureşti-Chişinău, care va reduce timpul de mers cu cel puţin cinci ore.

Conflictul polono-lituan

Geneva 7.— In şedinţa de ieri a Ligei Naţiunilor s'a luat în discuţie litigiul polono-lituan.

D. Valdemaras, primul ministru lituan, a acuzat Polonia că vrea să tranşeze în mod arbitrar chestiunea Vilnei.

Liga Naţiunilor n'a luat încă nici o hotărâre.

Urmările contrabandei

CU STUPEFIANTE

Bucureşti 7.— Ministerul Comunicaţiilor, în baza actelor doveditoare, a hotărât trimiterea în judecată a Comandorului Paraschivescu, căpitanul vaporului „România", pentru contrabandă cu stupefiante. Se ştie că acum câtva timp s'a găsit în cabina lui Paraschivescu de pe acest vas o importantă cantitate de cocaină şi morfină.

Deasemenea ministerul l-a suspendat din funcţiune şi ia luat comanda.

TRATATIVELE FRANCO-GERMANE

Geneva 7.— La Liga Naţiunilor au continuat tratativele directe franco-germane.

D. Poincare a declarat că chestiunea Rhenaniei, este o chestiune pur financiară.

D. Briand, arătând că la Liga Naţiunilor nu se pot discuta acum chestiunile financiare, problema Rhenaniei nu va fi rezolvată nici de astă dată.

Demonstraţii violente

la închisorile din Varşovia

Varşovia 7.—Inchisoarea „Pawiak" din Varşovia a trecut prin o săptămână furtunoasă. In 22 August a fost depus la această închisoare fostul deputat comunist, decorat cu ordinul sovietic „steagul roşu", Lancucki. Dânsul a fost condamnat într'un rând pentru activitatea contra statului şi închis la Premysl, dar apoi eliberat în baza amnestiei.

Puţin timp după aceasta a fost din nou arestat pentru un delict la care amnestia nu s'a referit. Când comuniştii din închisoarea Pawiak au aflat despre aducerea lui Lanţuţki, au organizat o demonstraţie zgomotoasă şi au început să cânte imnuri revoluţionare. In acelaş timp comuniştii din Varşovia au organizat demonstraţii de stradă, cari au fost împrăştiate de poliţie.

Administraţia închisorii a luat măsuri contra arestanţilor, reducând timpul plimbării în curte cu 10 minute şi închizând pe unii în celule întunecoase.

După comunicatul închisorii, arestanţii au început atunci să distrugă lucrurile din celule, iar în unele celule s'au spart chiar uşile.

In urma acestor demonstraţii, 26 din comunişti au fost transferaţi la alte închisori, iar restul s'a pus în greva foamei, care a durat 5 zile. Deabea eri liniştea din „Paviak" a fost restabilită.

x D. Iuliu Maniu a fost primit în audienţă de Regina Maria, la băile Sovata.

INFORMAŢII

x **Mâine nefiind serbătoare legală, „Opinia" va apare la orele obişnuite.**

x *Epidemiile.* — Numărul bolnavilor de şcarlatină internaţi în spitalul central de izolare s'a urcat în ultimele zile la 45.

In schimb numărul bolnavilor de febră tifoidă a scăzut la 9.

x D. G. Tătărescu, sub secretar de stat la interne, a părăsit azi dimineaţă Capitala plecând în Oltenia, unde va prezida mai multe consfatuiri pentru pregătirea unei legi de organizare a poliţiei, siguranţei şi jandarmeriei.

x La Biserica Barnovschi, se va oficia Sâmbătă la ora 4 Vecernia şi Duminică 9 Septembrie slujba sf. Leturghii Intru cinstea *Sf. Ana*, al II-lea hram al acestei biserici. Va oficia un sobor de preoţi, în frunte cu Pär. Petru Chirica, care cu aceasta ocazie va rosti predica *„Necesitatea educaţiei creştine a copiilor"*.

x In legătură cumnoulle reforme pentru moralizarea şi reabilitarea detinuţilor din penitenciare „Inchisoarea centrală-Iaşi" a organizat pentru ziua de Duminică 9 Septembrie ora 4 p. m., o şezătoare artistică culturală, care se va ţine în localul Inchisorii.

x Aseară la orele 6 jumătate cu trenul de Paşcani a fost adus în localitate soldatul Frezeru Ion din Regimentul 4 Artilerie, Bateria 8, care în timpul instrucţiei a fost grav rănit de un tun.

Cu „Salvarea" nefericitul soldat a fost transportat la spitalul Sf. Spiridon.

x Ieri după amiază un accident de automobil s'a întâmplat pe str. Cuza Vodă.

Automobilul Nr. 99 condus de şoferul Vania Stanciu din str. Iarmaroc a dat peste d-na Natalia Nicolau din cartierul R. M. S. provocându-i leziuni.

Biroul circulaţiei face cercetări.

LICEUL DE FETE

„Elena Odobescu"

al Societăţii Ortodoxe Naţionale

Şcoală cu drept de publicitate

Personal de supraveghere strein, francez şi german.

Informaţiuni pentru înscrieri şi reînscrieri se iau la cancelaria institutului din strada Lascar Catargi No. 22, între orele 9—12 şi 4—6.

Inscrierile pentru cl. I se fac fără examen.

Sobe de faianţă şi teracotă din renumita fabrică

Meissner Ofen u. Porzellan Fabrik

Meissen Germania

vinde cu preţuri ieftine, gata montate

MOSES SOBE la ad-ţia ziarului „Opinia"

Chemat printr'o c. p. vin imediat la domiciliul clienţilor.

Fac înlesniri de plată.

De asemenea, plăci de faianţă (majolică) pentru camere de baie şi pardoseli.

Metrul patrat de plăci albe, gata montat 1000 lei.

FOARTE EFTIN

Vânzarea prin licitaţie

la 15 Octombrie 1928

în urma mărirei instalaţiunilor sunt de vânzare:

3 Maşini abur a 130 C. P.
3 Cazane semitubulare a 100 mt. p.
3 Dinamuri cc. 550 V. 220 A.
1 Motor Diesel 200 C. P.
2 Dinamuri cc. 550 V. 380 A.
1 Volan cc. 8000 kgr.
2 Cazane abur a 220 mt. p.
3 Maşini abur a 400 C. P.
3 Cazane Babcock Wilcox a 200 mt. p.
3 Alternatoare monofazate 200 K. V. A. 3000 V. 50 perioade
1 Alternator 150 K. V. O.
1 Alternator 450 K.V.O. 3000 V. 50 perioade

Aceste două din urmă alternatoare pot fi rebobinate în ţară în trifazat până la 6000 Volţi

Toate în bună stare de funcţionare

Informaţii detailate se dau de către Uzina Electrică Iaşi.

ECOURI

— Cine se prezintă la examenul de bacalaureat şi la cel de tranziţie de cl. VIII să citească Manualul de *Instrucţie Civică* alcătuit după programul oficial de prof. Em. Diaconescu.

— Dl. Dr. Enric Pekelman dentist şi-a reluat consultaţiile în Iaşi str. Lăpuşneanu 6.

— *Doctorul Naibergher*, şi-a reluat consultaţiile, str. Păcurari No. 12.

— *Dr. Louis Mendel*, dentist, reîntorcându-se în localitate, şi-a reluat consultaţiile, str. Lăpuşneanu No. 41, vis-a-vis de Hotel Palace.

✝

Adânc îndureraţii părinţi Ştefania şi Leonida I. Gheorghiu, Olga şi Ioan Popovici, Pia Gheorghiu, Ionel Gheorghiu surori, frate şi cumnat, precum şi familiile: Colonel Vasilescu, Gheorghiu, Ursulescu, De Goian cum şi întreaga familie au nemărginita durere a anunţa rudelor şi prietinilor încetarea din viaţă a prea iubitei lor fiică, soră, cumnată şi nepoată:

Constance - Clara

încetată din viaţă în dimineaţa zilei de Joi 6 Septembrie 1928 în urma unei scurte suferinţi la Banilla P. S. (Bucovina).

Inmormântarea va avea loc la 8 Septembrie 1928 Sâmbătă în cimitirul din Banilla P. S.

Cortegiul va pleca dela locuinţa părinţilor villa „Ştefania".

— *Dr. H. Apter* dentist, reîntorcându-se în localitate, a reînceput consultaţiile în cabinetul său din str. Lăpuşneanu 32.

— In vederea înfiinţărei a două clase primare, a III şi IV, direcţiunea liceului ortodox „Elena Odobescu" roagă pe doritorii de a-şi da copilele să facă înscrierile la cancelaria institutului, din strada Lascar Catargi 22.

— **Gratis.** Laboratorul Fotografic la dispoziţia d-lor amatori fotografi, la depozitul general de articole fotografice *Weiss* din Piaţa Unirei Iaşi.

Dr. M. SPITZER

fost intern al spitalului Sfi. Spiridon

Strada Nicolina 10

Boli interne, de copii şi venerice

Consult. 8-12 a.m. şi 3-7 p.m.

DOCTOR

Mihai Goldenberg

Dela Facultatea de Medicină din Paris

BOLI INTERNE

STOMAC şi INTESTINE

Consult. 9-11 — 3-6

strada Ştefan cel Mare No. 2 (Casele Hirschensohn).

Romania
Corpul Portărelor Trib. Iaşi
PUBLICAŢIUNE No. 212
Anul 1928, luna August 31

Se publică spre cunoştinţa generală că conform adresei D-lui Jude Ocol 1 Mxt Iaşi, No. 18325 | 928 se va vinde prin licitaţie publică în ziua de 17 Septembrie 1928 ora 10 a. m. averea mobilă sechestrată cu procesul verbal No. 458 | 928, de la Iţic Kufman la pretenţia Societăţi Asigurare Dacia-România, avere compusă din: Două valuri de stofă de lână pură, unul culoarea mareau şi al doilea de culoare bleumareu.

Vânzarea se va face în Iaşi, str. Anast. Panu 38-40 domiciliul debitorilor pe bani gata şi în asistenţa comisarului respectiv.

Şef Portărel, B. Stancov
Secretar. Munteanu

ORA 3

Lupiştii cer separarea de guvern

Bucureşti 7.- In tabăra lupistă s'au produs mari frământări. O parte dintre parlamentari şi mulţi partizani au cerut dr-ului Lupu să rupă legăturile cu guvernul, întrucât ei, de când s'a realizat colaborarea liberalo-lupistă au fost sistematic şi permanent înlăturaţi de la favorurile colaborărei.

In vederea acestei acţiuni, lupiştii pregătesc o serie de intruniri în Capitală.

Prinţul Hohenzollern vine în ţară

Bucureşti 7.— Mâine va sosi în Capitală Prinţul Hohenzollern, fiul mai mare al prinţului Wilhelm, fratele defunctului rege Ferdinand.

Guvernul a însărcinat pe d. ministru Dimitriu cu primirea înaltului oaspe.

Bulgaria ameninţată cu revoluţia

Sofia 7. In urma crizei politice, generalul Valcov, fost ministru de războiu al Bulgariei caută să speculeze situaţia. El a declarat că va face o revoluţie militară, având intenţia să introneze dictatura.

Şefii tuturor partidelor politice condamnă cu hotărâre atitudinea lui Valcov.

Deasemenea populaţia este foarte indignată de declaraţiunile fostului ministru de războiu.

BALAN PE MOARTE

Bucureşti 7. - Se anunţă în ultimul moment din Făgăraş oă starea banditului Balan s'a înrăutăţit foarte mult. Medicii afirmă oă tiorosul criminal nu va putea rezista şi îşi va da sfârşitul în cel mult trei ore.

ŞTIRI DIN ŢARĂ ŞI STRAINATATE

„OPINIA“ literară şi artistică

(Continuarea din pag. I-a)

Diferite ştiri

— *La începutul* stagiunii Naţionalului din Capitală se vor juca trei piese originale: „Coriolan Secundus“ de Mihail Sorbul; „Tanti Viorica“ de Th. Scorţescu şi „Petronius“ de Mircea Rădulescu.

— *La 10 Septembrie* se va deschide la Moscova muzeul Tolstoi, care cuprinde numeroase portrete şi manuscrise ale celebrului scriitor rus.

— *Pirandello*, cunoscutul autor italian, a terminat o nouă piesă intitulată „Să faci binele“.

Teatru de pisici.

Să nu credeţi că într'adevăr este vorba de un teatru compus din pisici dresate. Nu; e numai denumirea figurată a unui teatru original din Londra, compus exclusiv din actriţe subt vrâsta de 18 ani.

Noua scenă va reprezinta lucrări pentru copii şi promite ca pisicuţele să realizeze spectacole amuzante. Numai, la un moment dat de nu şi-ar arăta ghiarele !...

La întrunire

Oratorul: —„Jos anarhismul, jos comunismul, jos absolutismul !..,“

Un asistent:—„Şi jos reumatismul !...“

Al treilea sex

(Continuarea din pag. I-a)

sânt decât consecinţa tendinţei care se manifestează în lumea femenină de a se masculiniza, aşa încât în cele din urmă să nu rămână decât doar „mica diferenţă“ care să legitime deosebirea de sex.

Faptul că astăzi tabla de valori care avea încă curs înaintea războiului e complectamente răsturnată, că titlul din codicele manierelor elegante care se referea la modul cum trebue să se comporte sexul tare faţă de cel frumos e pe deaintregul părăsit; faptul că în zilele noastre nu mai are senz tabliţa care indica pe vremuri în trenuri, de pildă, compartimentul „pentru doamne“, că nu se mai ţine seamă de fustă sau de pantaloni, când suntem într'un autobuz, ci de acela care a sosit mai întâi; faptul, în sfârşit, că nu luăm în consideraţie sexul decât doar când ne pregătim să venim în faţa ofiţerului stării civile, este urmarea firească a incursiunii pe care au făcut-o şi o fac zilnic mai mult femeile în domeniile până mai ieri rezervate în chip exclusiv bărbaţilor.

Femeile—cum spunea colaboratorul lui Robert de Flers, Francis de Croisset—care se plictisesc nu mai exclamă astăzi:

— „Ah, de-aş avea măcar un copil !“. Ele caută o ocupaţie rentabilă care să fie în acelaş timp remediu contra plictiselii şi o găsesc luând un post la vre-o instituţie, făcând comerţ sau intrând în carierele liberale.

Tovarăşele noastre de viaţă au început să ne facă concurenţă. E firesc prin urmare să nu fie tratate cu mănuşi catifelate.

Şi ar dori ca în onoarea romantismului, cărula în 1930 i se va serba centenarul să se revină dacă nu la malakof şi la părul lung, cel puţin la formula consacrată de articolul 194 din Codul Civil: „Soţii îşi datorese unul altuia credinţă, sprijin şi ajutor“.

NEUMAN JOSEPH

Afacerea Hugo Stines

Berlin 7.— Cercetările făcute în afacerea Hugo Stines-junior au dat la iveală noui amănunte senzaţionale. Se vor face noui arestări.

Toţi martorii au depus defavorabil lui Stines. S'a constatat că au fost excrocate cu titlurile noului împrumut german de războiu mai multe bănci din Olanda, Franţa şi România.

LA CERNĂUŢI se găseşte zilnic ziarul „Opinia“ la chioşcul din Piaţa Unirei (halta tramvaiului) precum şi la debitele principale din oraş.

TRAGICA SINUCIDERE a unui tânăr ieşean

Dragoste şi ruină financiară.—Duioasele scrisori ale sinucigaşului

O tragică sinucidere a unui funcţionar de la direcţiunea silvică din localitate, s'a petrecut ieri la prânz lângă Iaşi.

Iată împrejurările în care s'a desfăşurat această dramă.

Un suflet chinuit

Pe la orele 12 la prânz, trecea pe şoseaua Epureni-Vânători, o căruţă, în care se aflau d. notar N. Troia de la com. Vânători, împreună cu Dumitru Beşleagă, comptabilul Direcţiunei silvice din localitate.

Tot timpul drumului, Beşleagă s'a spovedit prietenului său, arătând că este foarte zdruncinat sufleteşte şi că nu mai poate supravieţui în faţa multiplelor piedici care i se pun, chiar din partea acelora pe care îi credea prietini sinceri.

D. Troia a căutat să-şi liniştească prietenul, dându-i speranţa că toate se vor îndrepta. Totuşi Beşleagă îşi arăta acelaş pesimism şi acelaş desgust de viaţă.

La „Podul Muntenilor“

Căruţa ajunsese la punctul numit „Podul Muntenilor“, când comptabilul Beşleagă a'a coborât, şi salutându-şi prietenul se îndepărtă foarte abătut. Apoi notarul Troia a dat bici cailor, pornind mai departe, fără a bănui nimic.

Dar nu trecusă decât vre-o câte-va minute, şi Troia auzi o detunătură de armă venind dinspre „Podul Muntenilor“. El s'a întors îndată acolo; şi când s'a apropiat de şosea, a zărit între porumbi, cadavrul lui Beşleagă, din capul căruia ţâşnea un mic isvor de sânge fierbinte.

După ajutoarele date de notar, tânărul comptabil a avut un moment de luciditate şi adresându-se prietenului său i-a spus:

—„Lasă-mă să mor. Voi avea şi eu astfel, un moment de fericire“; şi îndată nefericitul Beşleagă a căzut mort.

Ancheta

Notarul a înştiinţat îndată autorităţile despre sinuciderea lui Beşleagă.

Lângă cadavrul nefericitului comptabil s'a găsit un revolver cu patru gloanţe, dintre care numai unul fusese uzat. Corpul neînsufleţit al lui Beşleagă a fost ridicat şi dus la postul de jandarmi, unde s'au găsit două scrisori în buzunarul hainei sinucigaşului. Victima este un tânăr bine făcut, în vrâstă de 28 de ani.

Una dintre scrisori este adresată primului procuror al Tribunalului de Iaşi, iar cealaltă d-lui Troia, notarul com. Vânători.

In scrisoarea adresată notarului, sinucigaşul arată motivele care l'au determinat să-şi pue capăt zilelor.

Dezechilibru conjugal

In ultimul timp între Beşleagă şi soţia sa Maria, se iveau dese neînţelegeri şi certuri, din care cauză d-na Beşleagă a intentat acţiune de divors contra soţului ei. Totuşi Dumitru a încercat să se împace cu soţia fapt pe care d-na Beşleagă nu l'a consimţit.

Atunci comptabilul, n'a mai avut ce să facă, şi a trebuit să se desparte de soţie.

Beşleagă a cerut socrului său, d. Robescu din str. Vulpe 5, să-i redea mai multe lucruri pe care le avea la acesta, printre care şi un dulap; însă d. Robescu a refuzat.

Acest fapt a adus după sine şi un dezechilibru financiar, în gestiunea serviciului de comptabilitate pe care îl conducea Beşleagă; căci în dulapul dela d. Rolescu, comptabilul avea o chitanţă în valoare de 59,000 lei, sumă pe care Beşleagă o achitase unui furnizor de stofe, confecţionate pentru Direcţiunea silvică.

Toate aceste fapte au contribuit la sdruncinarea sufletească a lui Beşleagă, aducând după sine şi hotărârea de sinucidere.

*

Parchetul a fost sezizat despre această moarte tragică a funcţionarului Beşleagă; şi a dispus facerea autopsiei cadavrului sinucigaşului.

Actul disperat al tânărului Beşleagă a produs o mare impresiune prin cercurile din localitate.

REP.

Explozie uriaşă

Londra 7 — La Iohanesburg, un vagon de tramvai fără manipulant pornind în josul unei străzi frâna s'a defectat şi tramvaiul s'a lovit de un vagon cu câteva tone de dinamită. S'a produs o explozie formidabilă. Din cauza extraordinarei presiuni a aerului, câteva case au fost distruse.

Victime omeneşti nu s'au înregistrat.

Trei polemici

şi o mare campanie împotriva ministrului de Justiţie

Bucureşti 7. Afacerea petroliferă a iscat o polemică între oficioasele guvernamentale „Universul“ şi „Viitorul“,—şi respectiv între d-nii Stelian Popescu şi Istrati Micescu.

Articolul publicat în „Viitorul“ a fost arătat d-lui Duca şi acesta a aprobat publicare.

De altfel în ultimul timp s'a produs o agitată mişcare împotriva d-lui Stelian Popescu.

Pe aceiaşi chestiune a panamalei petrolifere s'au mai declarat două polemici între d-nii Toni Iliescu şi Stelian Popescu şi între d-nii Bazgan şi Cipăianu.

România a semnat pactul Kellogg

Bucureşti 7. — O telegramă sosită la ministerul de externe anunţă că reprezintantul nostru la Washington a semnat pactul Kellogg împotriva războiului.

Ancheta noastră

Spovedenia unei eleve ajunsă prostituată

Amorul care înşală. — Brutalităţile din lupanare. — Mai multă milă şi respect.

Ancheta noastră este pe sfârşite. Timp de 10 zile am descris pe larg viaţa mizerabilă a prostituatelor, exemplificând'o cu câteva cazuri dintre cele mai caracteristice şi schiţând în treacăt măsurile care trebuesc luate de noi, în comparaţie cu acelea din alte ţări, pentra combaterea corupţiei şi traficului de carne vie.

Inainte însă de a expune toate mijloacele care trebuesc întrebuinţate spre a reglementa prostituţia,—în care scop vom publica declaraţiunile şi părerile medicului şef al oraşului—vom descrie încă un capitol din viaţa tragică a unei fete dintr'un lupanar ieşean.

Această tânără pensionară, zdrobită de remuşcările care-i alungă liniştea sufletească, a găsit consolarea de a ni se spovădui, printr'o scrisoare plină de lacrimi şi duioşie.

Eleva coruptă

Prostituata ne spune că acum trei ani, când deabea era în vrâstă de 14 ani şi îşi urma cu nădejde cursurile unei şcoli normale dintr'un oraş din Bucovina, nevinovăţia ei a fost înşelată de un tânăr student care venise la acea şcoală să îmbolnăvească câteva săptămâni pe un profesor.

Suplinitorul s'a arătat la început foarte tandru şi îngăduitor. La lecţii, când fata nu ştia decât pentru nota 5—6 studentul îi punea fără scrupule nota 9—10, lăudând-o în faţa colegelor ei.

In modul acesta era firesc ca suplinitorul să cucerească simpatia elevei lui, cu care peste puţin timp avea întâlniri secrete.

Minciuna dragostei

La început legăturile lor păreau frumoase şi promiteau să aibă un deznodământ fericit.

Dar prefăcutul amorez nu şi-a dovedit iubirea, decât până într'o noapte când într'un tainic boschet, prin procedeile cele mai sălbatice, şi-a siluit eleva. A doua zi tânărul suplinitor a plecat la Bucureşti, unde îşi urma Universitatea.

Ruşine şi decădere

Zdrobită de ruşine şi temându-se să nu devie mamă, fata înşelată a fugit din oraşul ei, venind la Iaşi, unde neavând pe nimeni şi necunoscând nici o profesiune, era fatal ca să ajungă acolo unde a ajuns.

Intrată într'un bordel din cartierul gării, eleva de odinioară a cunoscut până aşă i cele mai negre mizerii.

Astfel ea ne scrie că patronul localului o ,sileşte pe dânsa ca şi pe celelalte pensionare să nu meargă în oraş spre a mânca la alte birturi, pentru ca în modul acesta el să le poată speculia până şi bucăţica de pâine.

Sălbătăcia simţurilor

De asemenea prostituata ne comunică că acelaş tiranic patron, în nopţile când localul său este invadat de consumatori, îş supune pensionarele la cel mai odios tratament.

Astfel fetele din local sunt obligate de multe ori să aibă în aceiaşi noapte 60 până la 70 de raporturi cu tot felul de indivizi care nu cunosc mila şi blândeţa.

Regimul ar aminti imaginaţia lui Pierre Louys, care în legendarul său „Roi Pausolo“ ne descrie chinurile unei fete supusă consecutiv poftelor sălbatice ale unui întreg regiment de soldaţi.

Spovedania elevei ajunsă, prostituată sfârşeşte implorând mila autorităţilor şi a oamenilor de bine.

Putem noi oare spera însă că rugămintea acestei femei va fi altceva decât strigătul durerii care-şi pierde ecoul în pustiu, neauzit de nimeni ?...

L. PAUL

INFORMAŢII

x *Oficiosul naţional-ţărănist „Dreptatea“ anunţă că guvernul speriat de proporţiile scandalului petrolifer, a hotărât să se aşeze muşamaua peste marea panama cu trenurile din Dâmboviţa.*

x **Escrocherie.**—Tânărul Miluţă Cruceanu din Tecuci a reclamat ieri Brigăzii de Urmărire că a fost escrocat cu suma de 1600 lei de un şofer ieşan.

Voind să plece acasă un şofer i-a oferit tânărului Cruceanu să-l ducă cu maşina şi în acest scop i-a luat 1600 lei pentru a plăti benzina, urmând să-l înapoieze banii la Bârlad. Escrocul se dăduse drept şofer al prefecturei din Bârlad. După ce a luat însă banii a dispărut.

D. comisar şef Căpriţă face cercetări.

x In urma reclamaţiunei femeii Dochiţa Silvestru, prin care aceasta arată că a fost siluită de către jandarmii de la postul Bosia-Iaşi; d. locot. de jandarmi Doroftei a făcut o anchetă, stabilind că totul n'a fost decât o inscenare a numitei, care a evadat de la arestul postului de jandarmi.

x Poliţia urmăreşte în localitate pe cei doi tâlhari care l-au jefuit pe comerciantul Nusem Wolfman, de bijuterii în valoare de peste 100.000 lei.

x In primele zile ale săptămânei viitoare se va întruni Senatul Universitar, pentru a lua măsuri în vederea deschiderii Universităţii.

x *Sinuciderea unei prostituate.* Aseară prostituata Beti Blicitani dela bordelul femeiei Profira Hrenciuc din str. Pantelimon 20, a încercat să se sinucidă, luând o pastilă de sublimat.

Imediat ea a fost transportată la spitalul israelit, unde i s'au făcut spălături, aşa că a fost salvată.

Sinucigaşa a refuzat să spuie cauzele care au determinat'o să încerce să-şi curme firul vieţii.

x D-na Silvia Căpăţână, profesoară definitivă la catedra de piano de la Conservatorul de Muzică, întorcându-se dela Cernăuţi unde a fost detaşată, suplinirea d-lui Radu Constantinescu, a încetat.

x Locuitorii din Nicolina au hotărât să ceară Prefecturei judeţului, ca noua şcoală de agricultură să se înfiinţeze în cartierul lor şi să funcţioneze în localul dela Frumoasa, de oarece închisoarea militară va fi mutată.

Teren de cultură pentru şcoală se va cere dela comună.

x RAIDUL AUTOMOBILISTIC.— Ieri a avut loc concursul de regularitate organizat de Automobil Club Regional Moldovenesc.

Premiul I a fost decernat d-lui M. Butculescu din Bucureşti, care a obţinut medalie de aur şi cupa A. C. R. M.; premiul II medalie de argint d. ing. C. Zarifopol şi prem. III medalie de bronz d-na E. Zarifopol.

D. Butculescu a obţinut premiul I şi anul trecut.

x O telegramă din Roma anunţă că d. Vintilă Brătianu a sosit la Milano şi va rămâne câteva zile la San-Remo.

x Duminică 9 Septembrie, a. c. ora 10 dimineaţa va avea loc în sala Elisabeta, *Festivalul Artistic* dat de către *Liga Culturală Evreiască* din localitate cu concursul tenorului *Jean Zilbermann.*

In program o puternică dramă în 4 tablouri şi un prolog de P. Hirschbein. O inscenare după L. Peretz. Declamaţii, Manoloage din Şalom Alechem, Tunchelieff M. Fosenfeld, Peretz, Cântece populare evreeşti.

x Doctorul **Brener**, *specialist mâmoş*, boli de femei, consultă dela 2 până la 6 p. m.

Băi medicinale la domiciliu

O încercare este suficientă şi veţi întrebuinţa la boli de cord şi de nutriţiune, la nervozitate, arterioscleroză, la neurastenie, reumatism şi anumite boli de femei *numai băile de acid carbonic „Cordiş“ ale D-rului W. Sedlitzky*, recomandate de toţi medicii, a căror calitate este superioară şi nu suferă nici o comparaţie cu alte pteparate. Intrebaţi pe medicul D-voastră curant. De vânzare la toate farmaciile şi drogheriile. Unde nu se găseşte adresaţi-vă reprezentanţei generale pentru România. **A. BAYER, Cernăuţi, str. Turcească 6**

INDIGESTIA

Intovărăşită de

DURERI DE CAP, AMĂREALĂ IN GURĂ, INCĂRCAREA LIMBEI ACREALĂ, ARSURI ŞI AMETELI.

Se combate cu cel mai bun

PURGATIV NATURAL APA MINERALĂ Breazu

NU OBOSEŞTE ŞI NU DEPRINDE STOMACUL ŞI INTESTINELE

APA DE BREAZU are efecte salutare în schimburile nutritive ale organismului, asigură buna stare a stomacului, a ficatului şi a rinichilor; reimprospătează sângele şi contribuind la buna funcţionare a tuturor organelor, menţine sănătatea şi buna dispoziţie.

CERETI IN FARMACII ŞI DROGUERII

Societatea Culturală „JUNIMEA“ Israelită Iaşi

Şcoala primară de băeţi Moritz şi Betty Wachtel

Iaşi, strada Sărăriei No. 147

Inştiinţare

Se aduce la cunoştinţa generală că la şcoala primară „Moritz şi Betty Wachtel“ (Junimea No. 1) încep înscrierile pe anul şcolar 1928-1929 Duminică 26 August şi se fac în fiecare zi între orele 10-1 dimineaţa şi 4-6 după amiaza.

Părinţii sunt rugaţi să vie în persoană la înscriere.

Se va aduce actul de naştere şi de vaccinare a copiilor.

Elevii săraci, vor fi scutiţi de taxă şi după putinţă vor căpăta şi gratuit cărţi şi îmbrăcăminte. *Comitetul*

Dentista L. CARO

reîntorcându-se în localitate şi-a reluat consultaţiile 9 2 şi 3-7.

Strada Săulescu 2 (colţ cu Piaţa Unirei) Intrarea prin boltă.

Circumciziatorul (Moel) Simcha Segal

Modern şi religios execută operaţia Circumcizie rituale, conform cu prescripţia medicală.

Iaşi, str. Sfântul Lazăr No. 21

Teatru de vară

Grădina „POMUL VERDE“

D-na Ana Iakubovitz

în „SOSKE ŞEIGHETZ“

(Continuare din pag. I-a)

tumul din care e alcătuit divertismentul şi în care intră muzică, dans, scene comice, puţin (sau mai mult) sentimentalism etc., acestea pot fi de diverse calităţi. După-cum şi executanţii pot şi ei fi înzestraţi cu o măsură mai mică sau mai mare de talent. Intâmplându-se ca o muzică frumoasă să găsească un interpret de seamă—îşi face apariţia cuvântul magic: *succesul.*

Când ne-a surprins darul excepţional al d-nei *Anna Iakubovitz* de a cânta minunat muzică religioasă evreiască—*cum încă n'am auzit*, ne-a impresionat pe lângă aceasta şi facultatea de-a exterioriza (imediat după o asemenea producţiune) un gen cu totul opus: *capletul.* De lied sau baladă nu mai vorbim.

Acum—după-ce excelenta artistă ne-a cântat şi încântat cu atâtea melodii, totul ni se pare firesc. Vocea pură şi mlădioasă tot atât de impresionantă în piano (într'o grădină!) ca şi în fortissimo, aceasta e un dar al Dumnezeirei. Interpreta muzicei religioase însă a melopeei impregnate de evlavie, a cântat aseară faimosul „R'Zei“.

Din însuşi genul acesta—un capitol deosebit de impresionant. Ne imaginăm numai. *R'zei* cântat de d-na *Anna Iakubowitz* într'un templu mare şi cu acompaniament de orgă. Trebue să fie zguduitor!

Iată de ce ne-am oprit atât la acest singur „*R'zei*“ şi trecem în aparenţă, uşor peste cele-lalte: cântece şi cuplete de care abundă spectacolul, deşi unele din ele sunt de o obsedantă comunicativitate. Mai ales refreinul „*Mâalech Ihr mă lech*“... pe care cu siguranţă că l'au fredonat pe drumul spre casă toţi care l'au auzit.

Pe lângă că e o melodie insinuantă mai adăugaţi că a fost cântată de d-na *Anna Iakubovitz*, a la... *Anna Iakubovitz.*

Dar protagonista a jucat şi un rol comic plin de vervă şi sclipiri de spirit. In partea aceasta a avut de compagnon verva vioae a lui *Teffner.*

Iar ceilalţi camarazi s'au silit să completeze pe strălucita interpretă a „*Soskei*“, pe care publicul numeros a aplaudat-o cu altă căldură.

Wratislavius.

XXIV No. 6394 — 3 LEI EXEMPLARUL — DUMINICA 9 SEPTEMBRIE 1923

…ENTE
Lei … un an
„ 50… …ni
„ 300 …

OPINIA

ZIAR POLITIC COTIDIAN

ANUNCIURI
se primesc la toate
Agenţiile de Publicitate
şi la
Administraţia ziarului
Iaşi—Str. Gh. Mârzescu 17

BIBLIOTECA UNIVERSITĂŢII IAŞI
Biblioteca Universităţii Loco

PARODIA PĂCII:

Un Locarno balcanic

Mica Inţelegere ţine oarecum să pastişeze acţiunea puterilor mari şi fiindcă pacifismul este astăzi la modă, s'a gândit să-i speculeze minciuna cu care se îmbată popoarele şi se menţin multe guverne.

Astfel ea a propus din nou realizarea unui Locarno balcanic, cuprinzând pe lângă statele Micii Antante şi Ungaria şi Bulgaria. Prin urmare, un fel de colaborator oriental gratuit al acelei misiuni, care vrea să întroneze pacea lumii prin discursuri rostite cu zâmbetul pe buze şi măciuca subt togă.

Dar interese ferme de stat, dintre care cele financiare nu-s şi cele mai mici, au determinat—cum dealtfel era şi de prevăzut — refuzul guvernelor maghiar şi bulgar de a subscrie la o activitate asemănătoare cu aceia a adolescentului care se crede cuceritor, fiindcă ştie să debiteze tirade savant sentimentale.

Sinceritatea forţată exprimată astfel de cele două ţări, dovedeşte admirabil că mai presus de dorinţa curată şi onestă de a conlucra la desăvârşirea păcii mondiale, guvernează afacerile şi combinaţiile de tot soiul.

La ce folosesc deci pactele semnate solemn ?.. la ce folosesc conferinţile pretenţioase, şi cuvântările patetice şi întreg acest romantism politic internaţional ? Oare nu este falşă şi nepotrivită intenţia Micii Antante de a izbuti un Locarno balcanic ? Proectul era mai nobil şi cinstit, dacă s'ar fi pus în aplicare hotărâri ca, de pildă : dezarmarea, nu numai în discursuri ;—închiderea fabricilor de muniţii ;—rezolvarea calmă a tuturor litigiilor ;—reducerea serviciului militar la simpla instrucţie poliţienească şi altele.

Ce s'a făcut însă din toate acestea ? Nimic, decât vorbe, promisiuni şi mereu aceleaşi speranţe învechite. Fiecare laudă şi trăeşte cu iluzia păcii, dar fiecare ţară, dintr'o politeţă lesne explicabilă, cedează locul alteia, de a trece la fapte şi a începe efectiv războiul contra războiului.

Din toate acestea motive proectul unui Locarno balcanic rămâne ceiace este : o formulă proaspătă pentru a se exploata mai departe naivitatea popoarelor.

I. COLIN

Un nou remediu al diabetului

Profesorul Karl Stejkal dela clinica din Budapesta care se ocupă cu studierea diabetului, a ajuns la concluzia că prin frecţiunea cu o anumită soluţie inventată de el şi o hrană specială, diabetul se poate trata într'un mod mai uşor.

Soluţia are următoarea compoziţie : 50 la sută grăsime, 36 7 la sută hidrat de carbon şi 13.3 la sută albumină. După un masaj cu această soluţie şi o alimentaţie anumită corpul îşi sporeşte numărul caloriilor, ceiace are ca urmare o eliminare mai mare de zahar prin urină.

Un hotel uriaş

Marele industriaş Bondy construeşte în prezent la Praga un hotel uriaş. Clădirea va cuprinde zece etaje,—trei subt pământ şi şapte deasupra acestora. Pe acoperişul edificiului se va amenaja o grădină-restaurant cu săli de concerte, teatru, cinematograf şi dans, precum şi un loc pentru tenis şi alte diferite sporturi.

Din toată lumea

Cu barca, dela Viena la Constantinopole.—Doi sportsmeni austriaci din Baden, anume Otto Lach şi Rudolf Staiger, au pornit la 1 Iunie a. c. într'o luntre mică, numai cu două locuri, dela Viena la Constantinopol. Cei doi originali călători şi-au aprovizionat barca cu însemnate cantităţi de alimente, arme, diferite unelte şi un aparat fotografic. Ei au parcurs Dunărea, trecând pe la Budapesta, Mohaci, Belgrad, Porţile de fier, insula Kaleh, Constanţa, Varna şi Constantinopol. Recordmanii austriaci au fost primiţi cu un deosebit entuziasm în Capitala Turciei, de unde cu trenul s'au reîntors în Patrie.

O operaţie în tren. — In expresul de Salzburg, între staţiile Bruck Fusch şi Schwarzach-St. o femeie de 20 ani Anna Hohenauer a simţit la un moment nişte atroce dureri de stomac. Şeful trenului a chemat îndată doi medici Vogel şi Wittenbach, care se aflau într'un compartiment de clasa I-a. Aceştia, având la ei trusa cu instrumente, au făcut bolnavei intervenţia chirurgicală necesară, pentru a da naştere copilului ce-l purta în pântec. Femeia a născut astfel în vagon un prunc frumos şi voinic. Şi când tânăra mamă s'a reîntors acasă, a însemnat pentru toată lumea că ea a fost vizitată de... o barză în tren !...

Cel mai rapid avion. — Ziarul „Daily Express" din Londra anunţă că în oraşul Felixtown se construeşte în prezent cel mai rapid avion din lume. Este vorba de avionul „S. 5.", care va spinteca văzduhul cu o iuţeală vertiginoasă şi va fi întrebuinţat tocmai din această cauză la traversarea mărilor.

Noul dirijabil va putea străbate 360 mile pe oră, ceia ce revine la şase mile pe minută. Continuând aşa, distanţa dintre cei doi poli ai pământului va ajunge în curând un voiaj banal.

Cerşetorii din automobile. — La New-York au fost arestaţi trei indivizi, care se ocupau cu cerşitul, realizând astfel câştiguri frumoase. Fie care dintre ei avea în portofel câte 200 dolari (peste 30.000 lei).

Continuandu-se cercetările, s'a stabilit că cei trei vagabonzi posedă fiecare automobile, cu care pleacă în oraşelele din provincie, unde în costume rupte şi murdare, colindă străzile şi strâng din mila publicului sumi importante.

Iată dar că în America până şi cerşitul este o meserie rentabilă !...

UN SACRILEGIU

INSOŢIT DE O NESOCOTINŢĂ VINOVATĂ!

Nu se poate striga decât aşa împotriva crimei ce s'a săvârşit, a barbariei cu care s'a procedat cu mormântul a sute de ostaşi cari împreună cu Ferentz au fost trimişi să năvălească în Moldova pentru a o robi nemţilor, după ce pusesă mâna pe Transilvania, şi cari lângă Iaşi, la Nicolina îşi găsiră moartea şi mormântul hărăzite de Mihai Racoviţă, V. V. în a treia sa domnie.

Trupurile lor fură aşezate într'un lung şanţ sapat de la Răsărit înspre Apus, începând cu însăşi căpitenia Ferenţ, deasupra căruia — după ce s'a întocmit movila cu o culme înaltă—s'a aşezat cerdacul şi Crucea de peatră cu inscripţia ce să vede şi azi, ca o mărturie a faptului întâmplat.

Ei bine, acel mormânt adânc şi lung în care au fost puşi să zacă osândiţii trecuţi prin sabie şi ştreang, din porunca lui Mihai Racoviţză, cu vremea, adică mai încoace, când cu ciuma de la 1830, căreia după un an i-a urmat o năprasnică holeră care a mai stâns încă la o jumătate din populaţia ce mai rămăsesă în Iaşi după săcerişul ciumei, s'a săpat cu şanţul în prelungire spre Galata de s'au îngropat ciumaţii şi apoi holericii din o parte a târgului, iar cei din altă parte au fost duşi la Moara de Vânt.

Inspre zilele noastre, un inginer nesocotind valoarea istorică a acelei movili—prelungită dela Cerdacul lui Ferentz înspre mănăstire, a tras şoseaua Nicolina —ce o construia—ca s'o unească cu strada de peste podul de pe pârâul Nicolina şi a scoborât şoseaua dreaptă, tăind movi a aşa fel că au zuro multe oase din ea, iar mahalagiii dintr'un simţământ evlavios, le-au cules şi le-au dus de le au îngropat pe la bisericile de prin împrejurimi.

Pe la 1830, 1831 şi chiar pe la 1848 nu se prea găseau cine să ceară socoteală cu tot dinadinsul de stricăciunele şi nici chiar de hărăşluirile locurilor cari aveau vre-o legătură cu trecutul ţărei şi a neamului ; ba după cât se vede nici chiar azi nu se sinchisesc cei cari au îndatorirea de privighe şi păstrare a amintirilor istorice, căci o parte din acelaş loc în cari au fost îngropaţi soldaţii lui Ferentz cu răzvrătiţii pământeni în potriva lui Mihai Racoviţză, este uzurpat, de cine ?—*Nu se ştie* ; iar acel nu se ştie l-a vândut cu acte în regulă lui Moisă Bercu, Schwartz şi Haia Sida Schwartz cu preţ de 80.000 lei, care la rândul lor l'au trecut acuma în urmă, pari-mi-se ca zestre lui Cernea Schilder care'şi construeşte un atelier de stolărie pe acel loc sapat de la o înălţime de aproape 10 metri pentru nivelarea terenului.

Cu prilejul acestei săpături s'a dat din nou de o mulţime de tidve, femururi, coaste şi alte oase, din cari o parte—spune Schilder—că le-a fi trimis la cimitir, probabil la sf. Vasile ; dar o parte le-au văzut oameni de toată încrederea că au fost aruncate împreună cu pământul negru, provenit din topirea oaselor, într'un şanţ de după casa stolerului.

Pe lângă acest sacrilegiu făptuit cu oasele îngropaţilor pe acest loc, fără ca autorităţile să intervie, interesându-se cum de a început în proprietate particulară un loc istoric şi să oprească profanarea mai departe a rămăşiţelor de oase ce mai zac acolo, semnalez şi alt fapt

(Continuare în pag. IV-a)

900 persoane înecate în Japonia

Am anunţat teribilul taifun care a răvăşit unele regiuni ale Japoniei. Cu acest prilej s'au produs în nordul Coreei inundaţii catastrofale.

Ultima statistică a guvernatorului de acolo a stabilit că peste 900 de persoane au fost luate de torenţi de apă şi au pierit în valuri.

ASPECTE

ZODIA PEŞTELUI...

Abilitatea liberală, de atîtea ori exercitată şi mai ales trîmbiţată de şefii singurului „partid istoric" care conduce destinele ţării de peste o jumătate de veac, a dat faliment lamentabil.

Apelul către cei trei noui colaboratori, Argetoianu, Lupu şi Popescu,—a dovedit slăbirea cadrelor şi necesitatea reînoirii cu elemente cari ar fi fost să aducă şi alte concepţii de guvernare. Greşala a fost iniţială pentru că fiecare cetăţean cunoştea metodele d-lui Argetoianu, lipsa de seriozitate a d-rului Lupu şi lipsa de scrupule a d-lui Popescu.

Deocamdată dl. Argetoianu n'a prea pus beţe în roatele cam hodorogite ale partidului liberal şi micile furtuni într'un pahar cu apă provocate cu ocazia votării legii chiriilor de către partizanii d-rului Lupu nu contează.

Lovitura a venit în plin din partea lui Popescu: pentru interese cari încep să se lămurească pe încetul, colaboratorul partidului liberal bombardat în fruntea departamentului justiţiei, a hotărît să „descopere" fraudele cu perimetrele petrolifere, fraude cari fusese denunţate cu anul în urmă şi justiţia nu găsise de cuviinţă să se sesizese. Şi autorii fraudelor, — puşi sub urmărire, arestaţi, ameninţaţi — s'au întîmplat a fi pînă acum numai membri devotaţi ai partidului liberal.

Dl. Popescu, se dovedeşte un duşman neîmpăcat al liberalilor pe cari încearcă să-i distrugă, compromiţîndu-i cu panamaua din Dîmboviţa şi colaborînd—el ministru în guvern liberal—în mod clandestin la „îndreptarea" averescană pentru denunţarea încercărilor de muşamalizare a afacerei făcute de adevăraţii liberali.

Cazul este extrem de interesant ; nu atît pentru desvăluirea moralităţii individului Popescu Stelian, ale cărui îndeletniciri şi apucături sunt îndeobşte cunoscute, cît pentru cunoaşterea „forţei" pe care o mai reprezintă partidul liberal care se lasă şantajat, ameninţat, compromis, de către un singur om şi nu îndrăzneşte să-l înlăture din cărdăşie, de frica probabil a unor destăinuiri şi mai senzaţionale şi a unor „descoperiri" şi mai grave decât aceea a panamalei dîmboviţene.

Ceeace înseamnează că marele partid liberal, singurul partid istoric al ţării, e o biată adunătură de elemente disparate, fără nici o coheziune, la discreţia primului aventurier îndrăzneţ şi fără de obraz.

Zodia porcului, plină de noroc, a trecut pentru liberali ; acum au intrat în zodia peştelui : de aceea se sbat, se sbat mereu...

G. SPINA

In pag. III-a
Ultima Oră

UNIRE BULGARO-ITALIANA

Regele Boris al Bulgariei s'a logodit cu *prinţesa Giovana*, a treia fiică a regelui Italiei.

Cea mai scumpă diademă

La Peking a fost furată diadema împărătesei-văduve a Chinei. Această bijuterie este socotită ca cel mai preţios nestemat din lume.

Zilele trecute însă au fost descoperiţi autorii acestui furt. Ei sânt nişte ofiţeri din armata chineză şi pentru fapta lor necinstită, vor fi împuşcaţi.

„OPINIA" LITERARA ŞI ARTISTICA

Comerţul cultural.

Ministerul instrucţiunii a ordonat tuturor profesorilor autori de cărţi didactice, să nu-şi impue manualele lor. Dispoziţia această este excelentă, întrucât în ultimul timp fiecare deţinător de catedră îşi întocmia cine ştie cum un curs propriu, pentru a realiza astfel o sursă sigură de venituri. Elevii erau datori să cumpere volumul domnului profesor, fiindcă altmintrelea „ştiinţa candidatului era foarte relativă".

Dar măsurile bune în şcoli nu trebue să se oprească aici. Ministerul ar trebui de asemenea să interzică profesorilor să împartă în permanenţă „bilete pentru festivaluri", „cărămizi pentru căminuri", „broşuri pentru minte şi suflet" sau tot felul de liste de subscripţii.

i. b.

FAPTE

In patria operetei.

La Viena opereta a murit definitiv ; unicul teatru ce mai exista pentru acest gen, şi-a închis porţile. Cunoscutul autor de operete Emmerich Kalman s'a hotărât din această cauză să părăsească capitala Austriei şi să plece la Berlin, unde va încerca să readucă opereta la strălucirea ei de odinioară.

Dealtfel Kalman nu este primul compozitor care şi-a trădat patria. Acum câţiva ani au mai plecat din Viena muzicienii Leo Fall şi Oskár Strauss. Deasemenea un mare număr de artişti, scriitori şi cântăreţi părăsesc bătrâna metropolă.

(Continuare în pag. IV-a)

DENUMIREA MONEZEI NOI

In chestia apelaţiunei de care se va bucura noua monedă destinată să înlocuiască *leul* mai primim următoarele păreri care indică noi soluţii :

Domnule Director,

Aţi deschis un concurs original în coloanele ziarului Dv. în vederea desemnării noei monezi : un colaborator sau corespondent a propus cuvântul : „găină", care ar reprezenta unitatea de măsură a plocoanelor ce se servesc administraţiilor publice în România, încă din timpuri străvechi : un alt scriitor, d. Maxim, pretinde că ţăranii cu treburi pe la autorităţi nu socotesc în găini ci în curcani, că curcanul este unitatea de bacşiş uzuală şi că ar fi simplu ca moneda nouă să iee numele de „curcan".

Şi unul şi altul pot să aibă dreptate. De ce însă să nu-i zicem monezei noi : „*un balan*" în amintirea faimosului bandit care a întrecut în îndrăzneală pe toţi haiducii vieţii noastre politice şi ar putea să fie un simbol reprezentativ al vieţei noastre de stat ?

Cuvântul : *balan*, ar avea şi avantajul că derivă în aparenţă din cuvântul : *ban*, având o silabă în plus.

Primiţi, vă rog...

N. IONESCU
Tg. Ocna

Un alt corespondent anonim, propune cuvântul „*caşcaval*". Un „*caşcaval*" ar corespunde cu un *leu* dinainte de război. S'ar zice, de pildă, dacă numirea ar fi acceptată : „diurna domnilor deputaţi este de optsprezece caşcavaluri". Denumirea este, în adevăr, suggestivă,

Un alt corespondent, probabil averescan, propune ca noua monedă să se cheme „*chipiul*", pentru a proslăvi amintirea gen. Averescu, cel mai mare bărbat de stat din timpurile noastre.

Dacă ne vor mai veni răspunsuri le vom publica la timp.

DEMONSTRAŢII VESELE

O manifestaţie zgomotoasă în „Piaţa roşie" din Moscova. Poporul cântă, joacă şi ovaţionează, după ce a primit bonuri de alimente.

UN CAZ ORIGINAL

Avocaţii care cer dreptate, dar n'o dau la rîndul lor

De după războiu diferitele bresle, pentru apărarea intereselor lor, au înţeles să se constitue în sindicate.

Liberii profesionişti, la rândul lor, imitând diferitele bresle de meşteşugari, considerând clientela ca patron, s'au constituit şi ei în diferite sindicate. Astfel că pe lângă sindicatul căpraşilor, al birjarilor, al sindicatului fabricelor de spirt, al acelora de zahăr, avem şi sindicatul medicilor, inginerilor şi sindicatul avocaţilor.

Până aici nimic de zis.

Dar în momentul când aceste sindicate ajung prin măsurile ce iau pentru garantarea intereselor lor de breaslă, să terorizeze pe cei cari vin în contact cu dânsele, chestiunea nu mai poate fi privită cu simpatie, chiar de cei cari privesc cu ochi buni asemenea organizaţiuni.

Deşi unele sindicate cum este ex. sindicatul avocaţilor, care-i în afară de legea de organizare a barourilor, fiind numai o emanaţiune a adunărilor generale, înseamnă o utilitate pentru avocaţi şi o garanţie pentru asigurarea onorariilor minimale atâta timp cât membrii sindicatului înţeleg a se comporta în mod cinstit, totuşi prin măsuri ca cele luate de Baroul de Fălciu acestea ajung la sisteme ridicole pe de o parte şi nejuste pe altă parte.

Prin decizia dată de sus numitul Barou, credem că breasla avocăţească a fost lovită şi cu drept cuvânt lumea trebuie să fie nemulţumită susţinând că avocaţii au făcut un monopol din profesiunea nobilă a apărărei intereselor acelora ce li se adresează. Dar faptul indignează mai ales când un corp constituit ia o hotărâre necugetată ca cea de mai jos.

Aviz No. 51

Se aduce la cunoştiinţa generală a D-lor avocaţi că în baza deciziunei generale din 19 Iulie 1928 a avocaţilor din Baroul Fălciu, cu începere de mâine 20 Iulie 1928 le este interzis ca ca până la 20 Iulie 1929 să mai presteze vre-un serviciu de consultaţiuni, de apărare în orice instanţă de drept comun, excepţională sau specială, să mai redacteze, autentifica, transcrie sau înscrie orice acte de notariat, de a mai redacta vre'o acţiune sau vre'un act procedural, judiciar sau extrajudiciar, adică cu un termen generic, să nu mai presteze vre'un serviciu profesional următoarelor persoane :

1) Banca Schorr Soc. în nume colectiv.

2) Jean Schorr, 3) Iuju Schorr toţi din Huşi.

Aceasta fie că numiţii ar fi părţi în actele de notariat, chiar şi cu altă persoane, precum şi în celelalte afaceri în cari ar fi interesaţi numiţii, indiferent de situaţiunea lor juridică. Se atrage atenţiunea d-lor avocaţi cari se vor sustrage direct sau indirect dela executarea acestor dispo-

(Continuarea în pag. IV-a)

Purecii poarta boala.

Purecele nu respectă persoana. El atacă pe copil şi pe adult cu aceiaş inverşunare şi cu aceiaş pişcătură chinuitoare Tortura însă e numai o parte a caracterului scârbos al purecelui. Trăind pe şobolani infectaţi sau alte animale, el transferă germenii şi pregăteşte calea spre boală şi moarte Distrugeţi purecii! Opriţi ameninţarea acestui greţos flagel, împrăştiind Flit

Flit vă curăţă casa în câteva minute de muşte purtătoare de boli, ţânţari, ploşniţe, gândaci, furnici şi purecei El pătrunde in crăpături, unde insectele se ascund şi se prăsesc şi le distruge ouăle

Flit distruge moliile şi larvele lor care mănâncă ţesăturile E uşor de întrebuinţat Nu pătează
Chimişti cu reputaţie mondială au perfecţionat Flit-ul Fatal insectelor, e nevătămător omului.

De vânzare la drogherii farmacii vopselării, marele magazine ferării.
Depositul general DROGHERIA STANDARD.
Bucureşti, Strada Zorilor No.

DISTRUGE: Muşte, Ţânţari, Furnici, Ploşniţe, Gândaci. Molii, Pureci.

Aflăm că **BANCA MOLDOVA**
Secţia Agentură şi Reprezentanţe
a obţinut reprezentanţa exclusivă a automobilelor de lux
„Minerva“ sans soupapes pentru *nordul Moldovei şi a Basarabiei.*
Un torpedo *„Minerva“* cu 5 locuri ultimul model sosit de curând din fabrică va fi expus la începutul săptămânei viitoare la *biuroul electro-technic „Marconi“* din str. Lăpuşneanu No. 44 (sub Hotel Palace), unde amatorii vor putea obţine toate lămuririle tehnice şi trata condiţiunile de vânzare. — In primele zile un mecanic special al fabricei *„Minerva“* va fi la dispoziţia amatorilor pentru demonstrarea motorului *„sans soupapes“*, care reprezintă o revoluţie în technica automobilului.

CEREŢI LA TOATE MAGAZINELE DE VAPSELE

Ulei de in Fert special

dela FABRICELE

„ASSAN“

BUCUREŞTI, Furnisoarea Curţei Regale,
în bidoane originale a 5 şi 10 Kgr.
Garantat bun pentru orice lucrări

Liceele „M. Kogâlniceanu“

Liceul de fete: *str. Căp. Păun No. 8*
Liceul de băeţi: *str. C. A. Rosetti No. 8*
Şcoala Comercială Superioară de băeţi: *strada C. A. Rosetti No. 8*
Şcoli cu drept de publicitate.

Elevele şi elevii acestor şcoli au aceliaşi drepturi ca cei de la şcolile statului.

Inscrierile se fac în orice zi de la 8-12 a. m., de către părinţii elevilor:

1) In clasa I-a liceală, elevele şi elevii se înscriu fără examen de admitere, prezentând actul de naştere, vaccină şi studii.
2) In celelalte clase, elevii noi vor prezenta aceleaşi acte
3) Iar elevii vechi sunt obligaţi să fie reînscrişi de părinţi până la 5 Septembrie, în caz contrar reînscrierea se va putea face numai prin Ministerul Instrucţii.

Inscrierele se fac de părinţi sau tutori aducând şi taxa.

Pentru fete: în str. Căp. Păun No. 8 | *Pentru băeţi:* în str. C. A. Rosetti No. 8

La şcoala superioară de comerţ se primesc elevii promovaţi a 4 clase de liceu, sau a 3 clase de liceu ce vor avea în Septembrie examenul de absolvire a gimnaziului sau elevii absolvenţi ai şcoalei comerciale elementare, cari vor da examenul de diferenţă de gimnaziu la aceasta şcoală.

DIRECŢIUNILE

DOCTOR
A. Hoffmann
fost intern al Spitalului Socola
Boli nervoase şi mintale
Boli de nutriţie
Consult. 9-11 a. m.—4-7 p. m.
str. Ştefan cel Mare 13
(Intrarea prin bolta farmaciei Coniver (Pollak)

DOCTOR IN MEDICINĂ
M. WECHSLER
Specializat în Franţa î
ARTA DENTAR.
Boli de gură şi de dinţi
Consult. 9-12 şi 2-7 p. m.
IAŞI, Str. Ştefan cel Mare 13
Casele Leon Mayer

Cea mai mare senzaţie pentru biciclişti, motociclişti şi automobilişti

„Vulcancit“ astupă de la sine toate găurile survenite din cauza cuielor, petricelelor etc.

„Vulcancit“ măreşte uşurinţa voiajurilor, pompează singur aerul, astupă găurile şi înlătură luarea cu sine a lădiţei de reparaţii şi a pompei de aer.

Vulcancit (Patent)

economiseşte supărările, timpul, munca şi banii şi face ca fiecare să aibă mai multă plăcere de voiajurile sale.

Preţul unui carton 40 lei. Incercarea vă va convinge. Unde nu se găseşte, trimiteţi 120 lei reprezentantului general de mai jos şi vă va trimite 2 cartoane **„Vulcancit“** franco.

Vulcancitul se găseşte la

Ioan Gheorghiu
str. Perju 7 Iaşi
(invalid, fără mâna dreaptă)

AVIZ

In preajma noului an şcolar, comitetul şcoalei israelito-română **„Junimea No. 2“** din Podul-Roş, ţine să reamintească celor 50 serii de absolvenţi ai ei, datoriile ce au faţă de şcoala lor.

Deasemenea ţine să trezească interesul cercurilor locale cărora li-e drag învăţământul evreesc.

Şcoala Junimea No. 2 a cărei semicentenar a fost abia serbat, trece printr'o mare criză, datorită dispoziţiilor impuse de noul regulament şcolar. Budgetul ei e cu totul neacoperit şi roagă publicul evreesc de-a contribui pentru salvarea şcoalei situată în centrul cel mai evreesc din Iaşi.

Comitetul şcoalei
JUNIMEA No. 2 Podu-Roş

P.S. Şedinţa comitetului va avea loc Duminică 9 crt. ora 11 a. m. în localul şcoalei, membrii comitetului sunt rugaţi a lua parte neapărat.

„SPIRITIST“
Prezicător SĂVESCU

Strada ETERNITĂŢEI No. 58 (prin Târgu Cucului) **Singurul** este în **ROMANIA**

PREZICATOR documentat cu INVENŢII proprii sigure — în calculul „CIFRELOR“ prezice, orice afaceri serioase la persoane serioase, descoperă orice mistere sufleteşti din viaţă şi dă toate lămuririle necesare, sufleteşti, căsătorii, judecăţi, funcţii, comerciale, descoperiri de lucruri pe cât posibil, boale etc.

Dă lecţii de *Sugestii* pentru energie, timiditate, idei rele, dureri sufleteşti contra duşmanilor, pentru cuceriri în dragoste, căsătorii şi altele.

Discreţie sigură. Toată ţara prin scris. Consult. 9—12 şi 3—7½ Duminică până la 4 după masă.

România
Corpul Portăreilor Trib. Iaşi
Publicaţiune No. 206

Se publică spre cunoştinţa generală că Tribunalul Iaşi s. III-a prin Jurnalul No. 6118 din 1 Septembrie 1928 a admis înfiinţarea unui sechestru asigurator pe veniturile imobilului din Iaşi, str. Căpitan Păun No. 6 proprietatea debitorilor Cecilia şi Carol Lehrer până la concurenţa sumei de 2.000.000 lei cu procent convenţional de 36 la sută pe an plus cheltueli de urmărire; numindu-se ca sechestru pentru încasarea veniturilor pe D-nul Emil Ionescu din Iaşi Şcoala de Arte şi Meserii: iar prin procesele verbale No. 2067 din 5 Septembrie curent şi No. 2067 bis din 6 Septembrie curent, s'a aplicat acest sechestru instalându-se şi sechestru, care va încasa toate chiriile imobilului arătat mai sus.

Făcut astăzi 7 Septembrie 1928
Şef Portărel, C. Guşă

DOCTOR
Isac Avram
specializat la clinicile din Pavia, Milano şi Genova
Boli interne, Sifilis, Venerice
Băi de lumină (Phototherapie)
Raze Ultraviolete, *Raze* Infraroşii. *Diathermie,*
Electrotherapie: tratament electric prin curent galvanic, faradic, de înaltă frecvenţă, sinusuidal; endoscopie, cauterizare, masaj vibratoriu, băi hidro-electrice, etc.
strada Costache Negri No. 10 vis-a-vis de Farmacia Zfass (Esculap).
Consult. 8-10 a. m.; 3-6 p. m.

Cum se face dintr'un leu, doi...

Excrocheriile unor ţigani.—Furturi de sute mii lei

Autorităţile locale au fost înştiinţate de către compania de jandarmi Fălciu, despre un caz senzaţional care s'a petrecut alaltăeri în acel judeţ.

Doi ţigani inelari anume Ion Aurică şi Ion Anghel, s'au aşezat de cât-va timp în com. Şchiopeni (Fălciu).

Aceşti ţigani au înşelat mai mulţi săteni, spunându-le că prin arta lor, pot face dintr'un leu, doi.

In primele zile ei au „prefăcut“ câte-va sume mici ale unor săteni, care în schimbul unei plăţi oarecare au realizat astfel dublarea avutului lor.

In scurt interval ţiganii au căpătat încrederea sătenilor; iar alaltăieri cei doi „meşteri“ au pus la cale o lovitură care a reuşit.

Ei s'au prezentat gospodarului V. Darie, un fruntaş al satului, şi i-au propus să-i „dubleze“ avutul.

Săteanul a fost convins foarte lesne, şi a înmânat celor doi ţigani 100.000 lei.

Un alt sătean anume N. Botez, a dat în aceleaşi împrejurări 25.000 pentru ca ţiganii să-i facă dintr'un leu, doi.

Dar dupăce au încasat sumele, ţiganii au dispărut din sat; şi atunci sătenii şi-au dat seama că au fost excrocaţi.

Autorităţile au luat măsuri pentru urmărirea celor doi excroci.

FARMACIILE de serviciu

Sâmbătă 8 Septembrie:

Konya str. Lăpuşneanu
Pollak str. Ştefan cel Mare
Păun str. Elena Doamna
Coroi str. Nicolina.

Duminică 9 Septembrie:

Konya str. Lăpuşneanu
Pollak str. Ştefan cel Mare
Enghel str. Anastasie Panu
Herzenberg M. str. I. C. Brătianu.

DE INCHIRIAT imediat libere 2 camere în curte, eventual şi bucătărie; 2 prăvălii de la Sft. Dumitru, o locuinţă 3 eventual 5 camere cu balcon spre stradă fost ocupate de dentistă şi advocat. Adresaţi-vă d-nei Tischler Iaşi, strada Mârzescu 36, etaj, între 1—5 p. m.

FRANCEZA, metodă f. uşoară, predă Profesor Jobert, la domiciliul elevilor. — Adresa Jobert str. Vulpe 7.

DE VÂNZARE una casă compusă din 3 camere, antreu, bucătărie, apă, grădină etc, aproape de Liceul Internat şi şcoala Carol, în str. Pojărniciei 12 bis (3 minute de la tramvai). Liberă imediat. A se adresa la regia din str. Ştefan cel Mare 31, Popescu.

DE VANZARE un loc de casă cu două faţade, îngrădit şi cu copaci roditori, cu preţ avantajos, situat în Mah. Lăutari 47.

Doritorii se vor adresa D-lui Pânzaru la adresa de mai sus.

Maistrul frizer specialist în tunsori de doamne şi domni **ILIE** anunţă distinsa sa clientelă că lucrează actualmente la Coafor Central Proprietatea Vasile Vrânceanu, Piaţa Unirei lângă Cofetăria Streit, unde este cointeresat.

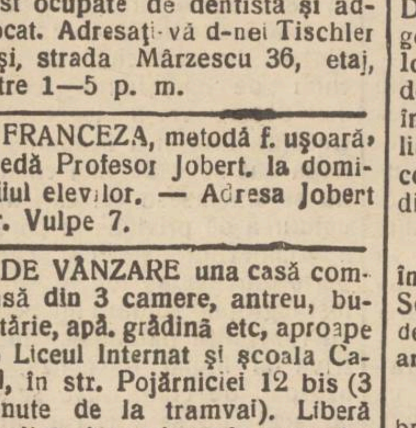

ANEMICI
DEBILI
CONSUMAŢI ZILNIC NUMAI
CACAO DE OVĂZ
ŞI BOUILLON
Knorr
NEINTRECUTE IN GUST ŞI EFICACITATE.
LITERATURA: SAM. LÖBL & FIU
BUCUREŞTI, B-d. MARIA 80

O CASATORIE REGEASCA
stingherită de biserică
Regele Boris al Bulgariei şi unirea sa cu prinţesa Giovanna

In opoziţie cu ştirile, că la mâna principesei italiene Giovanna candidează noul rege albanez Ahmed Zogu, ziarul din Sofia „Praznitşni Vesti“ scrie că Primul Ministru Liapceff a acordat un interview, în care a declarat, că Bulgaria va avea în curând o mare sărbătoare: căsătoria ţarului Boris cu principesa italiană Giovanna.

După informaţiunile ziarului menţionat singura piedică o constituie motivele religioase, deoarece Vaticanul ar cere în mod neînduplecat, ca această căsătorie să se facă după ritul catolic, iar copii care ar proveni din căsătorie să fie crescuţi în religiunea catolică.

Mitropolitul Ştefan din Sofia capul bisericii pravoslave bulgare, stărue deasemenea în punctul său de vedere, fiind sprijinit şi de mitropolitul Simeon din Varna.

După ce vorbeşte despre discuţiile ce au avut loc în jurul motivelor religioase, ziarul, spune, că atât guvernul italian cât şi cel bulgar sunt hotărâte a face presiuni asupra bisericilor, deoarece, închee ziarul; aci nu e vorbă numai de fericirea a doui oameni, ci şi de fericirea, întregii naţiuni.

INFORMAŢIUNI

x **Agitaţia brutarilor.**—O delegaţie de brutari în frunte cu d. George Chiucă s'a prezentat d-lui ajutor de primar T. Zipa arătându-i că făina ce se distribue pentru fabricarea pânei, este de proastă calitate.

Aceiaşi delegaţie s'a prezentat d-lui Mircea Badareu, prefectul poliţiei, căruia i-au cerut să dispuie aplicarea legii repausului Duminical.

D. prefect a promis că va lua măsuri.

x A fost arestat individul C. Alexa din Andrieşeni—Iaşi care este autorul mai multor furturi comise în acea comună.

x Ministerul Instrucţiunei a aprobat numirea d-lui institutor Ioan Dimitriu, în postul de director al şcoalei primare No. 6 „Costache Negri“ din localitate, pe ziua de 1 Septembrie.

x Din ordinul comandamentului de jandarmi, se zideşte la Târgul-Ocna-Tiseşti, o confortabilă cazarmă, care să adăpostească trupele jandarmereşti din acea regiune.

Lucrările se execută cu multă febrilitate, sub directa supraveghere a d-lui maior Gheorghiescu, comandantul batalionului Tg. Ocna şi a d-lui căpitan Costică, ambii ofiţeri făcând deosebite sforţări, pentru ca noua cazarmă să poată deveni locuibilă, încă în cursul iernei anului curent.

x Din eroare s'a anunţat că vor fi scoşi la pensie pe ziua de 1 Septembrie 1929 d-nii: Dimitrie Sachelarescu, inspector general, Vartic Constantin şi Ionescu Nicolae, institutori, căci domnii mai sus citaţi încă nu îndeplinesc la acea dată nici limita de vârstă şi nici celelalte condiţiuni prevăzute de art. 130 din legea învăţământului.

x La conservatorul de muzică înscrierile continuă până la 10 Septembrie. Cererile de scutiri de taxe, covârşesc numărul din anii trecuţi.

x Mine Duminică, 9 Septembrie ora 4 jum. va avea loc la Parcul Sportiv „Regele Ferdinand I“ un interesant match de Foot-Ball între „Hakoah“ şi „Victoria“.

x I. P. S. S. Mitropolitul Pimen, a dat deasemenea agrementul său la numirea părintelui Negoiţă ca director al Seminarului Veniamin.

x **Bibliografie.** — A apărut volumul III al cursului complet teoretic şi practic de Comerţ şi Contabilitate de Profesor G. Demetrescu dela şcoala superioară de Comerţ din Iaşi.

In acest volum sunt tratate următoarele chestiuni: Metode de contabilitate; Organizarea şi contabilitatea bancară a Băncii Naţionale a României, a Casei de Compensaţie, a caselor de împrumut pe gaj a agricultorilor şi industriaşilor, a Băncii Agricole, a Societăţii Naţionale de Credite industrial, a Credit funciar rural şi urban, a Cooperaţiilor şi Băncilor populare a Societăţilor de asigurare cu prime şi materiale, a Intreprinderilor de Transport, a căilor ferate române, a întreprinderilor de stat comercializate. Contabilitatea agricolă şi industrială; Contabilitatea Statului publică şi în partidă dublă, a perceptiilor, administraţiilor financiare, a ordonatorilor principali şi secundari precum şi Contabilitatea generală a Statului; Organizarea şi contabilitatea Cassei de Consemnaţii Depuneri şi Economii şi a Camerilor de Comerţ şi industrie.

Volumul are 600 pagini în 16 şi se află de vânzare la toate librăriile şi la autor.

UN FILM lucrat la Iaşi

Sculptorul Petrescu, care este şi un perfect cunoscător al artei cinematografie, a luat iniţiativa turnării unui film cu scene din viaţa ţăranului moldovean; acţiunea urmând a se desfăşura în cele mai pitoreşti colţuri din Munţii Moldovei şi împrejurimele Iaşului.

D-l Petrescu posedă toate aparatele technice şi materialul rulant nesesar filmării, aşa că acum nu are de cât să aleagă şi să instruiască personalul care va lua parte la film.

De altfel D-sa nu este la prima încercare. Incă de acum doui ani, a început montarea unui scenariu propriu, care va fi terminat iarna aceasta, cu unele înlocuiri în personalul artistic.

In această operă D-sa e însoţit de d-nii: Beno Sârcu, N. Popa şi C. Vicol, cari depun o muncă intensă pentru o cât mai bună reuşită a filmului.

Doritorii de a lua parte la film să se adreseze personal d-lui Petrescu, Şos. Arcu No. 24 sau în scris d-lui B. Sârcu I. C. Brătianu 195.

---

x Epitropia sinagogii din târguşorul Socola roagă populaţia evreească să ia parte la inaugurarea sinagogei reclădită în urma incendiului care a distrus-o, mîine Duminică ora 4 p. m. în localul sinagogei.

Se va proceda la readucerea sulurilor sfinte, oficiindu-se şi un serviciu religios cu un deosebit ceremonial.

x Eri d. a. la orele 2 a încetat subit din viaţă controlorul financiar Al. Mănăscurtă.

Până la orele 11 a fost ca deobicei în oraş la serviciu, întreţinându-se cu colegii săi şi cu diferite persoane.

Ajuns acasă, în urma unui anevrism, Mănăscurtă în câteva clipe a încetat din viaţă.

Moartea lui lasă regrete profunde.

x Banditul I. Vartic, despre care am arătat că a fost prins în localitate, a fost înaintat la Bălţi, pentru a se continua cercetările în legătură cu numeroasele lovituri, pe care îâlharul le-a dat în numitul judeţ.

x *Incendii în judeţ.*— Un incendiu a distrus recolta gospodarului V. Mandea din Ungheni, producându-i pagube însemnate.

In urma cercetărilor făcute, a fost arestat săteanul Gh. Burghie, care este bănuit că a pus focul la recolta lui Mandea, cu care era în duşmănie.

— Un alt incendiu a mistuit gospodăria săteanului C. Leontin, din com. Redul lui Tătar (Iaşi).

— Deasemenea focul a distrus astă noapte întreaga recoltă a gospodarului Gh. Malău din com. Buznea-Iaşi, producându-i pagube mari.

Incendiul a fost pus.

x Astăzi fiind sărbătoare religioasă „Naşterea Maicii Domnului“, s'a oficiat la Mitropolie un serviciu religios de către preotul Antohie Partenie, la care solemnitate a participat un mare număr de credincioşi.

x Mâne Duminică 9 Sept. ora 3 şi jum. va avea loc în sala Camerei de Comerţ din str. Cuza-Voda, a 4 Şezătoare literară a cercului cultural al funcţionarilor de Librărie. Va conrenţia d-l dr. Früling, despre „Neurastenie“.

Programul va fi complectat cu lectură, Declamaţie, Muzică etc. Intrarea liberă.

ULTIMA ORA

Chestiunea optanţilor şi împrumutul român

D. Briand îl va ajuta pe d. Vintilă Brătianu

Bucureşti 8.—In cercurile politice se afirmă că guvernul român a luat o atitudine conciliantă în chestia optanţilor, deoarece d-nul Briand şi-a luat sarcina să mijlocească cu d. Vintilă Brătianu marea chestiune.

Ministrul francez de externe va arăta domnului Vintilă Brăteanu, că realizarea împrumutului proectat de guvernul român pentru stabilizarea leului este în strînsă legătură cu atitudinea pe care România o va adopta în chestia optanţilor.

*

D. Vintilă Brăteanu a desmintit ştirea că România nu va lua parte la consfătuirea consiliului Ligii Naţiunilor, când se va discuta problema optanţilor unguri.

Spre un guvern neutru, prezidat de prinţul Ştirbei

D. VINTILA BRATIANU VA DEMISIONA ?

Paris 8.— Ziarul „Petit Parisien" afirmă că cercurile financiare de la Paris vor face demersuri pentru remaniarea guvernului Vintilă Brăteanu.

Se va cere o remaniere foarte largă a cabinetului, ca să intre în guvern şi adversarii politici ai partidului liberal.

PRINŢUL ŞTIRBEI

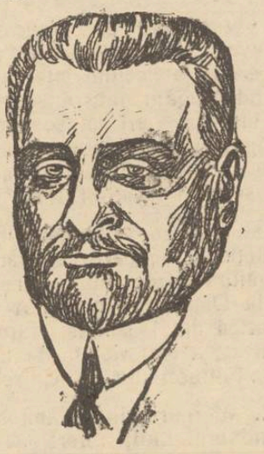

VINTILĂ BRÂTIANU

Deasemenea d. Vintilă Brăteanu va fi rugat să cedeze preşedinţia consilului de miniştrii prinţului Barbu Ştirbei, constituindu-se ast-fel un guvern neutru.

Cine va fi moştenitorul tronului Albanez ?

Regele Zogu are un fiu ?.. Curtea monarhului. Dece proclamarea regatului a suferit amânări.

Tirana 8 — Presa albaneză şi cercurile politice discută motivele pentru care adunarea constituantă a amânat o săptămână proclamarea regatului.

Cauza acestei amânări se datoreşte în primul rând faptului, că Miniştrii Angliei şi Franţei la Tirana, au intervenit ca Adunarea Naţională să procedeze clar, obţinând dela viitorul rege garanţii, în ce priveşte prerogativele sale regale şi titlul său diplomatic.

Ahmed Beg Zogu a urmărit la început scopul de a fi proclamat „Rege al tuturor albanezilor". După intervenţia anglo—franceză a renunţat la această intenţie, de oarece un asemenea titlu ar insemna accentuarea naţionalismului albanez faţă de celelalte state din Balcani şi în primul rînd contra Jugoslaviei, unde în regiunile de lângă graniţă se află o minoritate albaneză, evaluată la 300000 suflete. Deasemenea şi în Epirul grecesc se află numeroşi albanezi. Astfel titlul lui Ahmed Zogu, consfinţit pe corpurile legiuitoare albaneze, este „Regele Albaniei".

Albania este deci o „monarhie democratică ereditară" şi are, după 14 ani dela fuga principelui Vilhelm de Wied, din nou un domnitor, sau „imbret", cum se spune în Albania. Prin proclamarea lui Zogu I s'a creat însă şi o casă regală, prin care Albania a fost înzestrată cu foarte numeroşi principi şi prinţese. In primul rând vine d-na mamă Sadi, soţia lui Gemal Maty Paşa, Ahmed Zogu s'a numit de fapt Ahmet Maty şi abia după ce a fost ales preşedinte a primit numele de Zogu.

Urmează apoi surorile regelui Zogu, dintre cari cea mai mare este Semia, renumită prin frumuseţea ei; a fost câtva timp logodită cu un capitan albanez, dar nu de mult această unire s'a desfăcut deoarece logodnicul... a dispărut.

A doua soră a lui Zogu a fost după cum se ştie căsătorită cu fosul ministru albanez la Belgrad, Zena Beg, care a fost asasinat anul trecut la Praga de către un student albanez.

Mai este apoi fratele regelui, Djelal beg Mati. Cea mai interesantă persoană este însă tânărul Husein Zogu, despre care se afirmă în unele cercuri din Tirana, că va fi moştenitorul tronului. El are în prezent 14 ani şi se află mereu alături de Ahmed Zogu.

Unii cred, că dânsul este fratele lui Zogu, ceie ce pare însă imposibil, deoarece tatăl lui Ahmed a murit încă în 1911. Alţii afirmă, că este nepotul lui Zogu şi nu lipsesc nici glasuri care susţin că ar fi chiar fiul noului rege.

Trotzki indezirabil

Berlin 8.— Din Moscova se anunţă că Trotzki ar fi adresat comitetului de conducere al partidului comunist o petiţie, cerând să fie reprimit în partid. Cererea lui Trotzki a fost respinsă.

Impotriva alipirii Austriei la Germania

Budapesta 8.—Din Geneva se anunţă că d. Briand a avut o consfătuire cu cancelarul Seipel, cu privire la chestia Anschlussului.

D. Briand a declarat că Franţa şi aliaţii ei vor zădărnici realizarea Auschluss-ului. Deasemenea corespondentul unui ziar italian la Geneva, a comunicat că delegatul Italiei, d Scialoja s'a pronunţat împotriva alipirei Austriei la Germania.

D-sa a declarat că trebue să se ducă lupta contra Anschlussului şi că Austria ar trebui să se alipească la micile state ale Europei centrale.

Regele Zogu al Albaniei

ameninţat cu moartea

Berlin 8. — „Vossische Zeitung" anunţă din Tirana, că numărul adversarilor regelui Ahmed Zogu I sporeşte mereu.

In unele localităţi, agitaţiile au luat proporţii alarmante. Un guvernator albanez a fost asasinat. Populaţia dela munte a hotărât să se răzbune pe rege.

De câteva zile Zogu n'a mai ieşit din palat.

Cum a petrecut Balan cu ibovnicele lui

Starea banditului. — O nouă arestare

Braşov 8.— Prostituata Alexandrina Vlădescu din Ploeşti, ibovoica lui Balan, a fost supusă unui lung interogatoriu şi a dat lămuriri complecte asupra modului cum a petrecut cu fiorosul bandit.

Poliţia se află în posesiunea fotografiei banditului, hotărând s'o multiplice. Fotograful a declarat că Balan a fost pe la dânsul şi că mai posedă clişeul şi o altă fotografie a banditului.

De la Ploeşti Balan s'a dus la Braşov, unde s'a intîlnit cu o altă prostituată Hodoş Maria, cu care deasemenea s'a fotografiat.

Fotograful a mărturisit, că banditul i s'a recomandat sub numele de Aurel Iancu.

*

Balan a declarat că în urma oribilelor crime comise la băile Codlea, nu s'a ales decât cu 3500 lei.

Starea sănătăţii banditului este astăzi mai bună. Sânt speranţe că Balan va fi vindecat.

*

Autorităţile au emis mandat de arestare împotriva cârciumarului Ion Lupu din Simca-Nouă care i-a dat de mâncare banditului şi l-a informat despre situaţia oamenilor bogaţi din acea comună.

*

Bucureşti 8— In ultimul moment se transmite din nou ştirea că starea lui Bălan s'a agravat.

Dacă banditul va putea rezista crizei de acum, el va scăpa cu viaţ

Deschiderea concursului hippic

— Cine sunt concurenţii —

Astăzi dimineaţă la orele 10 a început pe platoul Regimentului 7 Roşiori al patrulea concurs hipic.

Concursul a fost organizat de un comitet sub preşedinţia d-nei Elena G. Brătianu.

Juriul de apreciere este compus din d-na Elena Brăteanu, d-nii General Portocală, General Moruzi, General Ressel, Colonel Soutzo, Mihai Negruzzi, Colonel Naum, Colonel Ilasievici şi Col. Ghika.

Comisarii câmpului sunt d-nii Lt. Colonel Pandele, Lt. Col. Sturdza, Lt. Col. Murgescu, căp. Pleşoianu şi Locot. Paulian.

*

Concursul a început în prezenţa reprezentanţilor, a comitetului de organizare şi a unui select public, care a luat loc în tribuna special ridicată.

Intre orele 10 jumătate şi 12 a avut loc proba de dresaj, deschisă pentru caii de orice rasă şi provenienţă, care nu au câştigat vreun premiu I de dresaj de categoria A. la concursurile oficiale (Bucureşti, Sibiu, Târgovişte, Botoşani, Iaşi). Au concurat azi dimineaţă d-nii căp. Pleşoianu, Lt. Pamula Lt. Grumăzescu, Lt.V. Rădulescu, Lt. N. Teodorescu, Lt. Al. Corbeanu, Lt. G. Ştefănescn şi Lt. G. Andrei.

Sunt trei premii : de 7000, 5000 şi 3000 lei.

*

După amiază la orele 4 jumătate are loc parcursul obişnuit de spectacole, la care iau parte 23 de concurenţi.

Concursul va continua şi mâine.

REP.

Leul a revenit

Bucureşti 8. — La bursa din Capitală leul a revenit Faptul se datoreşte Băncii Naţionale care a readus devize pe piaţă.

Turcia şi China

au aderat la pactul Kellog

Paris 8.—Guvernul chinez a trimis o notă prin care arată că a aderat la pactul Kellog.

Deasemenea consiliul de miniştri din Angora a hotărât să semneze pactul Kellogg împotriva războiului.

Un prefect... petroliter

Bucureşti 8.— Ultimele cercetări în chestia panamalei petrolifere au adus noi acuzaţii în sarcina prefectului din Tirgovişte Iancu Dimitriu, fratele ministrului comunicaţiilor.

Situaţia prefectului este foarte critică.

INFORMAŢII

x Cercul de autocultură din localitate, anunţă toţi membrii că Duminică 9 crt. ora 3 jum. p. m. va avea loc obişnuita şedinţă intimă în şcoala Ştern din str. Palat No. 41.

Se va discuta despre „Trecut şi viitor" de Panait Istrati.

x Cantina Universitară Păcurari caută furnizori pentru tot cursul anului şcolar 1928—1929, care să-i furnizeze pâinea carnea, brânzeturile şi articolele de hăcănie necesare hranei studenţilor.

Ofertanţii pot lua informaţii d la Cancelaria Cantinei, în orice zi între orele 11—12 a. m.

Cantina caută şi un bucătar ef.

ECOURI

— Cine se prezintă la examenul de bacalaureat şi la cel de tranziţie de cl. VIII să citească Manualul de *Instrucţie Civică* alcătuit după programul oficial de prof. Em. Diaconescu.

— **Ştofe** originale Englezeşti pentru pardesie de damă au sosit la magazinul „Derby" şi se vând cu metrul.

— La sinagoga Nahman Botoşaner din str. Bucşinescu, face rugăciuni de **Slihăs** marele cantor *Iehuda Kişinovscky* din Chişinău. Rugăciunea va începe astă-seară la orele 11. *Comitetul*

— Dl. Dr. Enric Pekelman dentist şi-a reluat consultaţiile, str. Lăpuşneanu 6.

— *Dr. Louis Mendel*, dentist, reîntorcându-se în localitate, şi-a reluat consultaţiile, str. Lăpuşneanu No. 41, vis-a-vis de Hotel Palace.

— *Dr. H. Apter* dentist, reîntorcându-se în localitate, a reînceput consultaţiile în cabinetul său din str. Lăpuşneanu 32.

— In vederea înfiinţărei a două clase primare, a III şi IV, direcţiunea liceului ortodox „Elena Odobescu" roagă pe doritorii de a-şi da copilele să facă înscrierile la cancelaria institutului, din strada Lascar Catargi 22.

— *Pentru morminte*, fotografii pe porcelan „Photokeramik" Veritabile, *arse*, rezistenţă garantată, pentru scumpii D-tră morţi. comandaţi numai la vechiul atelier fotografic **Z. Weiss** Piaţa Unirei Iaşi. Lei 500 placa ovală sau pătrată.

†

Zenobia, soţie şi familiile Mănăscurtă, preot Găucă şi Preda au nemărginita durere a anunţa neaşteptata moarte a prea iubitului lor

Alexandru Titus Mănăscurtă

Controlor financiar

încetat din viaţă, subit, Vineri 7 Septembrie 1928 ora 2 p. m.

Inmormântarea va avea loc Duminică 9 Septembrie a. c. ora 3 p. m.

Cortegiul funebru va porni de la biserica Mitoc (str. I. C. Brătianu) unde se află depus corpul.

ORA 3

Accident mortal de aviaţie în Italia

Trei aviatori ucişi.

Roma 8. — Hidroavionul „S. 50" în apropiere de Rivoli s'a scufundat.

Intreg echipagiul compus dintr'un plutonier, un mecanic şi un pilot, şi-a găsit moartea în valuri.

Cadavrele nefericiţilor aviatori încă n'au fosi pescuite.

Agitaţii politice în Jugoslavia

Belgrad 8.—In ultimele zile în cercurile politice domneşte o activitate foarte febrilă. Agitaţia creşte zilnic întrucât tratativele pentru fuzionarea partidului radical-slovien cu coaliţia ţărănisto-democrată din Croaţia, sunt aproape terminate.

In modul acesta noua formaţiune politică fuzionată ar deveni partidul hotărâtor de guvernământ din Jugoslavia.

Sute de victime omeneşti intr'o catastrofă în Asia

Londra 8.— In regiunea Kaşmir din Asia, mai multe cortegii de pelerini, care se duceau spre munţii Himalaia, au fost surprinşi în drum de nişte uriaşe torente de apă.

Un zid enorm de lângă oraşul Srimagar s'a prăbuşit din cauza eroziunii. Pelerinii au fost luaţi de valuri şi târâţi până sub zidul care se năruia.

75 persoane şi-au găsit moartea şi peste 100 de persoane au răni grave, care le primejdueşte moartea.

Din cauză prăbuşirii zidului circulaţia tuturor vapoarelor a fost întreruptă.

Grădina Pomul Verde

Astăzi Sâmbătă 8 Septembrie 1928

Miss ANNA IACOBOWITZ

în cea mai frumoasă creaţie din cariera d-sale

„SOSKE ŞEIGHEŢ !..."

Comedie muzicală în 4 acte de Naiman

Pusă în scenă de Hyman IACOBOWITZ

LICEUL DE FETE

„Elena Odobescu"

al Societăţii Ortodoxe Naţionale

Şcoală cu drept de publicitate

Personal de supraveghere strein, francez şi german.

Informaţiuni pentru înscrieri şi reînscrieri se iau la cancelaria institutului din strada Lascar Catargi No. 22, între orele 9—12 şi 4—6.

Inscrierile pentru cl. I se fac fără examen.

RECOLTĂ îmbelşugată

nemălurată

Se dobândeşte împietrind sămânţa uscat, fără apă, cu

PORZOL

DEPOZIT GENERAL:

FREDERIC SPODHEIM & Co.

BUCUREŞTI, 2, BULEV. ELISABETA, 55.

14

Dr. Zenobia Vitner-Rosenthal

str. Cuza Vodă 9

Boli de femei, mamoş

Consult. 1—3 p. m.

DOCTOR

Dora Coslowsky

MAMOŞ

de la clinicile din *Paris* şi *Montpellier*

BOLI DE FEMEI, NAŞTERI

Consult. 3—6 p. m.

Strada Cuza Vodă No. 16

Dentista L. CARO

reîntorcându-se în localitate şi-a reluat consultaţiile 9 2 şi 3-7.

Strada Săulescu 2

(colţ cu Piaţa Unirei)

Intrarea prin boltă.

Dr. M. SPITZER

fost intern al spitalului Sft. Spiridon

Strada Nicolina 10

Boli interne, de copii şi venerice

Consult. 8-12 a.m. şi 3-7 p.m.

Dr. H. Wechsler

Boli interne, Genito-urinare

Sifilis

DIATERMIE

pentru boli urinare, boli de femei, reumatism, nevralgii, migrenă, gută, diabet, boli de stomach etc

Consult: 8-11 a. m. 2-8 p. m.

IAŞI, str. Armeană 4

România

Corpul Portăreilor Trib. Iaşi

PUBLICAŢIUNE No. 213

Anul 1928, luna August 31

Se publică spre cunoştinţa generală că conform adresei D-lui Jude Ocol 1 Mxt Iaşi, No. 18324 | 928 se va vinde prin licitaţie publică în ziua de 18 Septembrie 1928 ora 10 a. m. averea mobilă sechestrată cu procesul verbal No. 702 | 927, dela Şapsa Barasch la pretenţia Societăţi Asigurare Dacia-România, avere compusă din: una casă de fier Life London, 40 perechi pantaloni bărbăteşti.

Vânzarea se va face în Iaşi, str. Anast. Panu 39-41 domiciliul debitorilor pe bani gata şi în asistenţa comisarului respectiv.

Şef Portăre!, B. Stancov

Secretar. Munteanu

ȘTIRI DIN ȚARA ȘI STRAINATATE

Un sacrilegiu

însoțit de o nesocotință vinovată

(Continuarea din pag. I-a)

și anume: că după stratul de pământ negru al oaselor s'a dat de pământ galben pe care proprietarul îl vinde cu căruța cui îi trebue, săpând din malul înalt fără nici o regulă, ba făcând chiar pentru extragerea lutului gropi în mal foarte adânci. Fără îndoială că acum odată cu începerea timpului ploios malul se ve muia, iar cei cari s'ar găsi săpând, întâmplându-se vre-o surpare mai mare, își vor găsi moartea acolo.

Aceasta însamnă o nesocotință a autorităților și constitue o mare vinovăție a lor, de nu înconjură ât e timp primejdia amenințătoare.

Distrugerea locului istoric și înstrăinarea lui, după mine e fierul roș—vorba răposatului P. Carp—ce pecetluește pentru totdeauna pe cei cari având îndatorirea de a privighia și pastra în bună stare așezarea lor, dimpotrivă se desinteresează și lasă să se prăpădească asemenea dovezi ale trecutului nostru iștoric, săvârșind prin aceasta un adevarat sacrilegiu.

EM. AL. MANOLIU

„OPINIA"

literară și artistică

(Continuarea din pag. I-a)

Femeile compozitoare.

Astăzi femeia în mai toate domeniile face concurență bărbatului; găsim pretutindeni femei inginere, directoare de bănci, filoloage, etc. In schimb nu sânt—sau în orce caz sânt foarte puține — femei compozitoare.

Aceasta este chestiunea pe care o discută renumitul poet francez Paul Valery într'o revistă feministă. Postul crede că muzica cere extrem de multe însușiri cerebrale și sufletești, pe care femeia, din cauza izolării ei de până acum, nu și le-a însușit. Valery este însă convins că într'un viitor mai mult sau mai puțin depărtat femeile vor ajunge și ele renumite compozitoare.

Diferite știri

— *Compatrioata noastră* Alice Cocea a jucat acum cîteva zile în Brazilia. Ziarele de acolo îi consacră articole elogioase și afirmă că ea este una din cele mai bune actrițe din lume.

— *Societatea culturală* „Astra" din Ardeal a hotărât să lucreze o serie de filme românești pentru educația poporului.

— *Luptele cu taurii* vor începe în Capitală la 15 Septembrie. In acest scop se fac deosebite pregătiri și se anunță că luptele nu vor avea un caracter sângeroș.

O scrisoare a maestrului Enescu

George Enescu a trimis o scrisoare colaboratorului nostru Pr. N. Hodoroabă, care în pagini atât de frumoase a evocat întreaga viață a maestrului. Celebrul violonist se arată în această epistolă deosebit de satisfăcut de felul admirabil cum i-a fost descrisă biografia și aduce Pr. Hodoroabă cele mai sincere laude și mulțumiri.

Ar mai fi oare nevoie să amintim cititorilor despre această carte, de care însuși maestrul Enescu a fost atât de frumos impresionant ?...

La școală

Profesoara, vrând să explice elevelor cine este Dumnezeu, le spune simbolic:

— „Gândiți-vă, de exemplu, cu cine rămân eu în clasă, după ce plecați voi ?".

O elevă răspunde prompt:

— „Cu domnul pedagog Lucian".

Bibliografie

„*Adevărul literar*" (404) este în întregime închinat lui Tolstoi. Despre celebrul scriitor rus semnează articole d-nii: Tudor Arghz, Alexis Nour, Mihail Perimvan, Alexandru Feodorof și alții. In rest însemnări, amintiri și anecdote din viața apostolului de la Iasnaia Poliana.

ANCHETA NOASTRĂ

PROSTITUȚIA IN PROVINCIE

LA SATE ȘI IN TÂRGURI. — LIPSA CONTROLULUI. — SINUCIDEREA UNEI TINERE PENSIONARE

In mediul rural prostituția se practică în mod clandestin, fără nici un control, care de altfel este imposibil de executat de către autoritățile sanitare și polițienești; în târgușoare mici prostituția se practică de asemeni pe o scară foarte întinsă, în special de către servitoare și chelnerițele dela hoteluri.

Așa ne spune d. dr. C. Vasiliu, inspectorul regiunei sanitare în documentatul raport asupra situației sanitare a județului.

Lipsa de control

Medicul șef al Târgului Frumos, unde acest soi de prostituție este mai accentuat, a relevat la timp acest fapt, arătând totodată că nu există nici un control din partea organelor polițienești, prostituatele nemaifiind înscrise dela 1918 încoace.

Cu toate intervențiile făcute nu s'a putut ajunge la o colaborare între serviciul și organele polițienești, astfel încât lupta anti-veneriană nu se poate face.

Prostituția este reglementată prin lege și comuna Tg. Frumos care face parte din comunele urbane, este datoare a avea un serviciu special, pentru controlul prostituatelor.

Neexistând un astfel de control, numărul bolnavilor venerici este foarte mare.

Ravagiile bolilor

Acești bolnavi, de ambele sexe, se tratează în mod neregulat la dispensarul orașului.

Ei se prezintă întâmplător la dispensar, nefiind trimiși de cineva.

Medicul șef a remarcat că foarte mulți servitori și ucenici, fete și slujnice cari frecventează orașul fără nici un căpătâi, se prezintă adeseori la vizita medicală, fiind atinși de boli venerice.

Toți aceștia ar urma să fie înregistrați și trimiși în mod regulat la vizita medicală, pentru a li se institui tratamentul specific maladiei.

Ei ar trebui sa aibă și carnet de sănătate, pentru ca să se poată prezenta regulat în mod obligator în zilele fixate pentru tratament.

*

Conferințele însoțite de planșe explicative și mulaje, prin care se arată pericolul venerian, sunt insuficiente pentru prevenirea acestui pericol, fără o reglementare sistematică și un concurs nelimitat din partea autorităților polițienești.

Ar fi foarte util ca să se înființeze și la Tg. Frumos un dispensar antivenerian, special pentru supravegherea prostituției și tratamentul venericilor, după cum există în Iași.

Tragedia unei tinere basarabence

Cititorii au găsit ieri desigur la rubrica faptelor diverse o informație de câteva rânduri care anunța încercarea de sinucidere a unei tinere prostituate Bet Bitiliciuc dela bordelul lui I. Blidea.

După ce i s'au dat ajutoarele necesare la spitalul israelit, sinucigașa a refuzat să spuie cauzele care au determinat-o să încerce să-și curme firul vieții.

Autoritățile au aflat însă că tânăra prostituată e victima unei tragedii familiare.

Ea este originară din Basarabia și a fugit dela casa părintească tocmai acum un an în preajma sărbătorilor de toamnă.

Devenind prostituată Beti Bibliciuc a avut de îndurat zile de neagră mizerie. Văzând că nu va mai putea scăpa din mocirla în care a intrat s'a hotărât să se sinucidă.

L. PAUL

Recoltă incendiată

Timișoara 8. — Se anunță că niște săteni au pus foc recoltei contelui Karassony. Incendiul a mistuit întreaga recoltă, provocând mari pagube.

LA CERNĂUȚI se găsește zilnic ziarul „Opinia" la chioșcul din Piața Unirei (halta tramvaiului) precum și la debitele principale din oraș.

Romanul unei fete trădate

Căzută victima dragostei, este arestată sub acuzarea de pruncucidere

Huși 8.—O fată de 18 ani, a fost înaintată sub stare de arest, parchetului de Fălciu sub invinuirea de a-și fi ucis și îngropat un copil nou născut.

Cazul se prezenta ast-fel:

Sofia T. Porfirian, fata unui cunoscut gospodar din Mingir dând crezare declarațiilor falșe ale unui tânăr și întreținând relațiuni amoroase cu aceasta, a dat naștere unui copil de sex femenin.

Dorind ca faptul să nu fie cunoscut de rudele și locuitorii din comună, a îngropat fătul în grădina casei părintești. Prin acest procedeu a socotit că nașterea și pruncuciderea nu vor mai fi descoperite.

Un câine denunțător

Profitând de împrejurarea că nimeni nu aflase de intimele ei relațiuni și cum trecea drept o fată serioasă și liniștită, spera că va scăpa cu bine de pe urma acestei nenorocite situațiuni.

Dar după patru zile, încercă o crudă decepție, căci o întîmplare neprevăzută, făcu să se descopere totul.

Un câine al unui vecin scormonând în grădină a dat peste cadavrul îngropat. S'au întreprins imediat cercetări de către șeful postului respectiv sesizat de vecin.

Ele au condus la descoperirea mamei criminale, care a fost înaintată cu raportul medico-legal și cu actele dresate, parchetului de Fălciu.

Leontin

Avocații care cer dreptate, dar n'o dau la rândul lor

(Continuare din pag. I-a)

zițiuni, că se va deschide contra lor acțiune disciplinară conform legei avocaților și art. adițional din statut și regulamentul sindicatului profesional pentru notariat din Huși.

*

Examinând această decizie, observăm că fiindcă unul din membrii familiei Schorr, s'a adresat pentru redactarea unui act unui avocat care nu este în sindicatul avocaților, se pedepsește întreaga familie pe timp de un an de zile cu lipsa de asistență a unui avocat, în loc să se ia măsuri contra avocatului—(credem că nici contra avocatului nu se pot lua măsuri, deoarece legea avocaților nu prevede vre'o pedeapsă contra profesionistului care nu face parte din sindicat, sindicatul fiind o convențiune pur și simplu, nefiind prevăzută de lege) —care nu se supune hotărârilor și dispozițiunilor luate de cei în drept.

Felul acesta de a-și apăra interesele contrar logicei și bunului simț, nu poate să ducă sindicatul spre asigurarea intereselor membrilor săi, ci mai degrabă poate să aducă conflicte cu efect tocmai contrarul celui urmărit de sindicat.

De aceia, în interesul sindicatului avocaților din Baroul de Falciu, cerem ca sus citatul aviz să fie scos de pe zidurile palatului de justiție unde s'a afișat, iar consiliul să avizeze la mijloace pentru revenirea la realitate, astfel încât să fim scutiți de zâmbetul ironic al celora cu cari venim zilnic în contact.

Se cere mai multă realitate și bun simț acestui corp de elită și tocmai lui nu i se iartă a face nedreptate acelora cărora le dă o mână de ajutor în găsirea dreptății.

UN AVOCAT

Arestarea unui comerciant DIN HUȘI

El este acuzat de atentat la pudoare asupra unei fetițe de 7 ani.

Huși 8. — După o cercetare care a ținut aproape trei zile, parchetul de Fălciu a înaintat cu concluzii de arestare pe comerciantul Romulus Mohor din orașul nostru.

Numitul a fost reclamat de către croitorul Marcu Șerman cunoscut sub numele de Păuceanu, cum că a violat pe copila lui, fetița Lenuța Șerman în etate de 6 ani jum.

Reclamantul afirmă că copila s'a dus pe ziua de 5 crt., ora 10 dimineață spre a se juca cu o fetiță a comerciantului. Negăsind-o a fost atrasă în magazin, unde într'un colț ar fi încercat săvârșirea actului vinovat.

Atât părintele reclamant, cât și autoritățile sesizate, au dispus examinarea copilei. Rezultatul a dovedit că himenul n'a fost rupt, fiind numai o încercare de viol. Intrucât și asupra acestei chestiuni s'au născut divirgențe între examinatori, d. Gh. Ionescu, procuror, a deschis rechizitoriu introductiv comerciantului Mohor pe baza art. 264 din codul penal pentru atentat la pudoare.

D. Gh. Leon jude instructor a lansat mandat de arestare. Numitul comerciant 'a fost depus. Cazul face senzație.

Leontin

A nins pe Ceahlău

In primele zile ale acestei săptămâni pe muntele Ceahlău a nins.

Consiliul Societății de Sport și Muzică care a fost la cabana din vârful Ceahlăului a dat de un strat de zăpadă gros de cinci centimetri.

•

S'au luat toate măsurile pentru complecta amenajare a cabanei din Ceahlău, care este proprietatea Soc. de sport și muzică.

Cîțiva copii se joacă

și opresc un tren în cîmp, lîngă Iași

Un caz neobișnuit s'a petrecut alaltăieri pe teritoriul com. Cârjoaia-Iași.

La trecerea trenului Iași-Hârlău prin acea comună, mai mulți copii s'au așezat pe linie, și când trenul s'a apropiat de acel loc, ei au început să facă gesturi disperate.

In fața acestei situațiuni mecanicul a oprit trenul, bănuint că era vorba de o catastrofă.

Dar dupăce trenul s'a oprit copii au fugit. In urmă s'a stabilit că neastâmpărații copii, s'au jucat dela trenul. Unul dintre dânșii anume Mihai Cojocaru, a fost arestat.

Șapte familii de sectanți

au revenit la creștinism

In urma intensei propagande contra sectelor, începută de către clerul eparhiei noastre, sectanții au început să revie la biserica ortodoxă.

Astfel, autoritățile bisericești locale au fost înștiințate că șapte familii de sectanți „pocăiți", din satul Prelipca, com. Salcia-Botoșani, au făcut cereri, pentru a fi primiți în rândul creștinilor ortodoxi.

Cererile celor șapte familii au fost aprobate, iar solemnitatea botezului lor, va avea loc Duminică, la biserica din Prelipca.

Noi cercetări în afacerea Atațki

Un denunț senzațional

Cercetările în faimoasa afacere Atațki sunt încă departe de a fi terminate.

Investigațiile au fost întrerupte numai în timpul concediului d-lui jude instructor Culeanu, titularul cabinetului III și vor fi reluate la 15 Septembrie.

*

Ieri s'a primit la Cabinetul III un denunț senzațional, trimis de direcția generală a siguranței statului, prin care se arată că comerciantul H. Argintaru din Mihăileni ar poseda bijuterii de valoare provenite din furt și că n'ar fi străin de îndrăznețele lovituri ale faimosului multimilionar Atațki.

Se vor face cercetări și în această direcție.

INFORMAȚII

x *Incercare de sinucidere.*— Elevul Ovidiu Gheorghiu din clasa IV a liceului internat, nefiind pregătit pentru corijență, a încercat ieri să se sinucidă trăgându-și un glonte de revolver în piept. El a fost internat în spitalul Sf. Spiridon.

x VIOL. — Cabinetul III Instrucție a început cercetările în legătură cu reclamația tinerei Aneta Daniliuc, lucrătoare la o fabrică din localitate, care susține că a fost violată de tânărul Gh. Filimon din str. Ciurchi 95.

x Miercuri după amiază, pe când mai mulți tineri se aflau adunați în str. Hotin, unul din ei anume Ernest Gheorghiu, a scos un revolver din buzunar și, din glumă, a început a amenința pe prietenii lui. La un moment dat arma luă foc și un glonte lovi în picior pe elevul Șt. Lungu. El a fost internat în spital, pentru a i se extrage glontele.

Asemenea glume ar putea avea urmări fatale.

x Consiliul Municipal se va întruni în cursul săptămânei viitoare. Se vor lua hotărâri asupra regulării datoriilor municipiului.

x *Aflăm cu plăcere vestea logodnei distinsei pianiste d-ra* Irma Schoenberg *fiica doamnei* Rachel Schoenberg *și a d-lui* director Schoenberg (*B-ca Moldova*) *cu tânărul* Heintz Oppenheimer, *doctor în științele botanice, agricultor din* Rechoboth (*Palestina*) *și fiul prof.* Franz Oppenheimer *din Frankfurt a/M.*

Transmitem cele mai cordiale urări familiei Schoenberg și tinerilor logodnici.

x Cercul „Ronetti Roman" își inaugurează mâine șezătoarele de iarnă.

D. avocat Kiva Ornștein va conferenția în sala „Cultura" despre scriitorul și ziaristul *Stejar Ionescu.*

Intrarea liberă.

x D-șoara Lucia Burada, elevă la Academia Muzicală din Viena și care a repurtat succese la Iași cu câteva concerte a plecat ieri la Viena pentru a-și urma studiile.

La gară d-ra Burada, a fost obiectul unei calde manifestații de simpatie din partea a numeroși ieșeni.

x *Rebeliune la Vaslui.*—Ajutorul de judecător al com. Codăești urma să pue un sechestru săteanului Gh. Topor din Șerbești (Vaslui).

Acesta s'a opus, spunând că sub nici un chip nu va îngădui de i se pune sechestru. Devenind agresiv, ajutorul de judecător a făcut apel la șeful postului de jandarmi respectiv.

Cazul a fost deferit Cabinetului de Instrucție pentru delict de rebeliune.

x Duminică 9 Septembrie, a. c. ora 10 dimineața va avea loc în sala Elisabeta, *Festivalul Artistic* dat de către *Liga Culturală Evreiască* din localitate cu concursul tenorului *Jean Zilbermann.*

In pregram o puternică dramă în 4 tablouri și un prolog de P. Hirschbein. O inscenare după L. Peretz. Declamații, Manoloage din Șalom Alechem, Tuncheler M. Fosenfeld, Peretz. Cântece populare evreești.

x *Cărțile școlare.* — Intrucât s'a constatat că unele direcțiuni de școli recomandă elevilor să cumpere cărți numai de la anumite librării, instituind astfel un monopol în beneficiul acelor librării, Ministerul Instrucțiunii, face cunoscut că achiziționarea cărților și rechizitelor școlare trebue lăsată cu totul liberă, iar listele de cărți trebue să fie afișate.

Elevii le pot cumpăra de unde voesc.

Ministerul instrucțiunii va lua măsuri contra direcțiunilori cari se vor abate dela acest ordin.

x Doctorul **Brener**, *specialist mamoș*, boli de femei, consultă dela 2 până la 6 p. m.

x Asociația Generală a studenților Evrei din București, Cercul Regional Iași, face cunoscut studentelor și studenților evrei din orașul și județul Iași, cari urmează cursurile la Universitatea și școlile speciale din București și cari doresc să locuiască în unul din căminurile asociației, că înscrierile în acest sens se primesc până cel mai târziu 10 Septembrie a. c. de către secretarul cercului, colegul Carol Eisenhaendler strada C. A. Rossetti No. 11, zilnic între orele 10—12 a. m.

Societatea de Binefacere

„Caritas - Humanitas" Iași

INVITAȚIE

Toți membri societăței noastre cât și familiile lor, sunt cu insistență rugați a lua parte la parastasul fraților noștri decedați, care se va oficia Duminică 9 Septembrie, ora 9 jum. dim. la Cimitirul Israelit, când se vor inaugura și monumentele decedaților noștri frați Max Rubinzaft, Zeilig Pascal și Sabina Samoile.

Cultul morților este o datorie sacră, dela care nimeni nu trebue să lipsească.

Președinte, *Arnold Kasner*

Secretar G-ral S. Klügman

adevăratele pudre de orez"

În cutii de metal

Fleurs d'Amour,

Psyka

PRODUSE RECOMANDATE:

Crème Aména

(crema grasă)

Crème Delicia „Le Jade"

(cremă uscată)

ROGER & GALLET

Paris

De închiriat

de la 26 Octombrie 1928

1) Un apartament compus din două odăi și bucătărie în str. Lăpușneanu 43—45 etaj.

2) Un apartament compus din trei odăi și bucătărie în str. C. A. Rosetti 11—13—15, etaj.

3) Un apartament compus din două odăi și bucătărie în str. Socola 84,

4) Un apartament compus din 4 odăi, bucătărie și bae în str. Dreaptă 4, etaj.

5) Un apartament compus din două odăi și bucătărie în str. Ghica Vodă 38.

6) Două pivnițe în str. Anastasie Panu 25 și str. C. Negri 1?.

Pentru informațiuni a se adresa la cancelaria *Epitropiei Spitalului Israelit* strada Elena Doamna 43.

ATENȚIUNE

Specialitate de *încadrări de Tablouri*, încheietură artistic, numai la *Librăria V. Alexandr*, str. I. C. Brătianu 201, vis-a-vis de Brutăria Klein.

Prețuri convenabile.

ANUL XXIV No. 6395 — 3 LEI EXEMPLARUL — MARŢI 11 SEPTEMBRIE 192?

BIBLIOTECA UNIVERSITĂŢII IAŞI

Biblioteca Universităţii Loco

ABONAMENTE
... un an
... luni

OPINIA

ZIAR POLITIC COTIDIAN

ANUNCIURI se primesc la toate Agenţiile de Publicitate şi la Administraţia ziarului Iaşi—Str. Gh. Mârzescu 17

Dar cu legea, ce facem ?

Monotonia vacanţei a fost întreruptă o clipă, de ştirea împuşcării banditului Balan. In primul moment, ştirea a născut un sentiment de uşurare: fiorosul bandit şi-a luat plata pentru atâtea ticăloşii comise, şi s'au evitat alte crime viitoare.

Dar chestia prezintă şi alte feţe.

*

Doi jandarmi s'au aflat faţă în faţă cu Balan. Banditul era surprins. Jandarmii n'au încercat să-l lege, nici nu s'au luptat cu dânsul; ci pur şi simplu l-au împuşcat pe la spate, de la 2 metri distanţă.

Aşa dar, Balan a fost asasinat.

Jandarmul-sergent Sava Ion a povestit ziariştilor că făcuse jurământ cu două săptămâni înainte, să împuşte pe bandit. Prin urmare, *asasinat cu premeditare.*

*

Este oare îngăduit jandarmilor să procedeze în acest fel, chiar faţă de bandiţi fioroşi ca Balan ?

Legea spune că nu.

Pentru orice infracţiune sînt prevăzute anumite pedepse, care sânt aplicate cu anumite forme. Legiferarea, aşa cum o avem, e rodul unei lungi evoluţiuni şi ea garantează ordinea socială.

In legea noastră nu-i prevăzută pedeapsa cu moartea. Şi chiar dacă ar fi prevăzută, ea nu s'ar putea aplica din simpla chibzuială şi la bunul plac al d-lui jandarm Sava Ion.

Actul lui Sava Ion promovează o mentalitate primejdioasă din mai multe puncte de vedere.

*

Execuţia capitală la bunul plac al unui jandarm, poate da naştere la erori. In speţa de faţă s'ar fi putut întâmpla ca jandarmul să facă o confuzie de persoană şi cel împuşcat să nu fie banditul căutat; sau banditul urmărit să nu fie adevăratul autor al crimelor ce i se pun în sarcină.

Prin tolerarea execuţiilor sumare, se poate ajunge la adevărate monstruozităţi. Depildă, un jandarm, un poliţist sau un guard şi-ar închipui—cu vremea—că delicventul care-i cade în mână îi stă cu totul la discreţie. Astfel un temnicer ar putea crede (simplă ipoteză) că n'ar fi mare lucru să suprime pe d. deputat X. deţinut pentru fraude petrolifere.

O asemenea suprimare n'ar fi de loc mai oribilă decât asasinarea unui Balan; pentrucă un bandit de codru operează în mic, ucizând câteva persoane asupra cărora a căzut sorţul fatalităţii, în timp ce „selecţii" panamişti petroliferi jefuesc avutul public, sărăcesc ţara şi aruncă pradă mizeriei şi morţii zeci de mii de oameni.

Panamistul select e mult mai odios şi mai dăunător decât un bandit de codru. Totuşi, execuţia sumară a panamistului ar fi ilegală şi absolut inadmisibilă.

Să lăsăm însă această ipoteză tendenţioasă...

*

Prin actul lui Sava Ion — dacă ar rămâne nepedepsit—se creiază mentalitatea că orice exponent al forţei publice poate aprecia personal vina unui delicvent, poate edicta pedeapsa şi poate aplica imediat sancţiunea. Adica un simplu jandarm-sergent Sava Ion poate cumula atribuţiile de putere legiuitoare, judecătorească şi executivă. Ba pe deasupra, mai poate expune prin gazete „planul" lui cu jurămînt, de suprimare a bandiţilor ca să cumuleze într'un fel, şi forţa presei.., „a patra putere în Stat !"

Asemenea cumul de atribuţiuni ale domnilor jandarmi înseamnă *anarhie oficială.*

Şi anarhia se poate întinde îngrozitor în direcţii alarmante. Depildă, un jandarm din Basarabia ar putea crede că e în drept să ucidă pe cutare sau cutare persoană suspectă de „bolşevism" sau de diverse comploturi contra siguranţei statului. (S'or fi întîmplînd asemenea cazuri ?!). Şi în definitiv, bieţii cetăţeni ar deveni simplii mieluşei într'o oribilă măcelărie oficioasă.

*

Până acum jandarmii împuşcau pe acei care incontrolabil fugeau de sub escortă. Era o scuză.

Dar în cazul Balan, e vorba de un asasinat pur şi simplu. Nici nu s'au făcut somaţiuni, nici n'a fost luptă, nici încercare de fugă a banditului. Ci împuşcare pe la spate, cu revolverul, de la 2 m. distanţă, în împrejurări când banditul putea fi prins în braţe şi legat,— cum era obligaţia unor jandarmi să procedeze.

Pentru respectul legii şi pentru a nu se promova o mentalitate anarhică, jandarmul în chestie trebue pus sub inculparea de asasinat cu premeditare. Fireşte — avînd în vedere persoana victimei şi împrejurările— instanţa de judecată, dacă va achita, va avea motivele ei de conştiinţă şi va scăpa de orce critică.

Dar măcar pro forma, trebue să se deschidă acţiune publică spre a se afirma odată mai mult că *legea e lege* şi că nu se îngădue asasinate nimănui, contra nimănui şi în nici o împrejurare în afară de lege.

C. R. GHIULEA

Păcăleala unei artiste

Cunoscuta stea de cinematograf Gloria Swanson s'a îmbrăcat de curând ca o ţărancă şi s'a prezintat la societăţile de filme din Hollywood, rugând să fie primită cel puţin ca figurantă. Ea a fost însă pretutindeni respinsă, spunându-i-se că nu e aptă pentru film. Şi astfel actriţa a păcălit frumos priceperea specialiştilor competinţi...

Şi Tibetul se modernizează...

In sfârşit cetate Lhassa, capitala Tibetului, se discută în prezent instalarea comunicaţiilor moderne în interiorul ţării, precum şi introducerea de legături cu restul lumii. Şeful statului, care a călătorit şi în alte ţări este adeptul modernizării Tibetului. După cum se ştie s'a înfiinţat nu de mult o legătură telegrafică între Lahassa şi India. La Fari-Jong în Tibet a fost organizată o mare staţiune poştală. Comunicaţiile telegrafice vor pune capăt izolării statului preoţesc tibetan.

Din toată lumea

O femeie cu cinci picioare. — In cea mai mare insulă din grupul Orkney a fost descoperit un sat preistoric, din epoca pietrei. Satul posedă case corect construite şi străzi minunat pavate cu blocuri mari de piatră (mai bine decât astăzi la Iaşi). Până în prezent s'au desgropat şase locuinţe. Intr'o odaie a fost găsit scheletul unei femei cu cinci picioare lungi de jumătate metru. Oare în vremurile străvechi, omul să fi avut altă construcţie fizică decât aceia pe care o cunoaştem ?..

*

Muşcătura de şarpe vindecată prin radio. — Un caz cu totul neobişnuit s'a petrecut de curând pe vasul „Berengaria" care pornise din New-York spre Cherbourg (Franţa).

Pe vapor, un tânăr medic Schiffmann a fost muşcat de un şarpe foarte veninos expediat din America pentru un laborator din Viena. Imediat mâna doctorului începu să se inflameze şi desigur şi-ar fi dat sfârşitul, dacă comandantul n'ar fi găsit ideia fericită, de a cere o consultaţie prin radio profesorului Dittmann din New-York, un celebru specialist al bolilor provenite din veninul animalelor. Răspunsul a sosit peste şapte minute (adecă incomparabil mai repede decât vine un medic chemat la un pacient din acelaş oraş) şi numai astfel muşcătura de şarpe a putut fi vindecată.

*

Pălăria ministrului. — Inainte de a intra în sala mare dela Quai d'Orsay din Paris, pentru a semna pactul Kellogg, ministrul de externe al Germaniei d. Stresemann a predat garderobierului pălăria şi bastonul. Un gazetar curios, care se afla atunci acolo, a reuşit să vadă pălăria d-lui Stresemann şi în urmă să publice o informaţie, prin care afirmă că ministrul german a rupt eticheta de pe căptuşală, aparţinând unei sucursale franceze din Karlsbad.

Gestul nepoliticos al gazetarului este vestejit de întreaga presă franceză.

*

Vagabondajul creşte. — O ultimă statistică a stabilit că în Rusia numărul copiilor vagabonzi a sporit înspăimântător. La Leningrad mai ales nu există stradă, în care să nu găseşti cel puţin treizeci băeţi şi fete fără casă. Dar ceva mai mult. S'a constatat că înşişi părinţii leneşi şi beţivi îşi trimit copiii să cerşească sau să se prostitueze, pentru ca din câştigurile astfel realizate să poate satisface nevoile menajului. Obiceiul acesta odios este practicat chiar şi în familiile din înalta societate rusească. Acesta este raiul sovietic !..

REGELE ALBANIEI

Regele Zogu I (în rundul maşinei) se întoarce la Palat, venind dela parlament.

ASPECTE

O POVESTE CU TOLSTOI

Matrona Filipovna, starostea bordelului renumit din Malaia-Malina, mahalaua tuturor turpitudinilor din Chişinău, rămăsese gânditoare; cele nouă „fete" dormeau în odăiţele lor după o noapte de Duminică agitată, în care avuseseră de satisfăcut cel puţin o sută de musafiri. Matrona Filipovna, îşi număra banii adunaţi cu truda „fetelor" şi, catalogând suferiţi, poliţi, po[illegible] masa din salon, pe care—sub lumina palidă a lămpii cu gaz — străluceau sticlele şi câteva pahare cu resturi de vin auriu; printre pahare erau răvăşite cărţi de joc, un rouge de buze şi o pereche de mănuşi uitate de un musafir prea chefliu sau prea grăbit...

Nu era târziu totuşi; ceasurile patru spre ziuă nu înseamnă târziu pentru o casă de toleranţă. Totuşi, ca nici odată, Matrona Filipovna se simţ a obosită şi tristă, mai ales tristă; nu putea să-şi explice tristeţa care'o copleşea în clipele acelea, după o noapte de chef în care numai ea băuse cel puţin şase litri de vin fără să fie ameţită: pentrucă Matrona Filipovna era zdravănă şi în floarea vârstei şi cu experienţă destulă în materie.

Incet, strânse banii în scrin, ascultă la toate uşile odăiţelor respiraţia greoae a „fetelor" şi se întoarse în salon; deschise larg fereastra spre care năvăliră valuri de fum strâns până atunci între perdelele groase de catifea vişinie, şi se aşeză pe marginea ei: noaptea de Octombrie era calmă şi puţin răcoroasă, înstelată şi pustie. Matrona Filipovna o privi îndelung şi, de sub pieptul ei cărnos, porni un suspin lung, lung, prelung, fără de sfârşit aproape.

Şi Matrona Filipovna începu să plângă; îşi aminti, într'o clipă, de cei şaptesprezece ani ai ei înfloriţi în satul vesel de pe malul Doneţului, de cântecele pe care le desmierda împreună cu prietenele ei şi cu flăcăii meşteri la balalaică, îşi aminti drumul cel dintâi la oraş cu tatăl ei, de vitrinile luminoase, de pianul automat care zbîrnâia o romanţă posomorâtă în birtul unde mâncase cele dintâi mîncări orăşăneşti.

Şi îşi aminti Matrona Filipovna apoi de Vania învăţătorul cu care s'a întîlnit într'o noapte de Iunie pe malul Doneţului, de toate cuvintele calde cîte i le-a şoptit, de cea dintîi sărutare, de cuţitul arzător care i-a tăiat trupul în altă noapte cînd a rămas pînă tîrziu cu Vania între trestii; şi într'o zi, după multe altele senine şi de fericire, Vania a chemat-o şi i-a spus că trebue să plece departe, că dacă nu pleacă va fi trimis în Siberia şi ea l-a ascultat şi a plîns şi n'a îndrăznit să-i spună un adevăr grozav: în pîntecele ei se zbătea copilul iubirii lor dintre trestii. La despărţire, Vania i-a dat o fotografie şi o carte şi a plecat, pentru totdeauna.

Matrona a fost alungată de acasă, s'a dus la oraş la birtul cu pianul automat şi a început viaţa uşoară, printre vitrinile luminate, cu băeţii şi soldaţii beţi...

De atunci sânt poate treizeci de ani. Şi, în scrinul ei, în[illegible] foarte rar, Matrona Filipovna păstrează fotografia lui Vania şi cartea pe care el i-a dat-o la despărţire, o carte îngălbenită, cu filele roase de vreme şi de umezeala bordeelor prin care şi-a purtat ea trupul tânăr, fierbinte, zdravăn încă şi acuma..

Şi Matrona Filipovna, suspină iar prelung, priveşte noaptea calmă de Octombrie, se ridică dela fereastră şi spălându-şi apoi mânile deschide scrinul şi ia întâi fotografia lui Vania, apoi cartea, le aşează pe un scaun, aruncă sticlele şi paharele de pe masă, strânge cărţile şi mănuşile depe ea, ridică lumina lămpii şi se aşează cu fotografia şi cartea sub lumina lămpii care o învălue ca într'o aureolă.

Starostea bordelului renumit din Malaia Malina citeşte o pagină, două, trei şi închide iar cartea; o deschide apoi şi priveşte chipul autorului de pe copertă: un ţăran bătrân, cu barba albă, cu privirea blândă. Şi Matrona Filipovna, deodată ar vrea să se roage, ea care nu s'a rugat niciodată şi instinctiv priveşte colţul dinspre răsărit al salonului unde nu e nici o icoană, unde nu arde nici o candelă; şi starostea bordelului din Malaia Malina îşi aminteşte de Dumnezeu aşa cum i-l înfăţişau în copilărie poveştile şi abecedarul: un moşneag cu barba albă, cu ochii senini şi buni.

Matrona Filipovna se ridică, ia din scrin o lumânare, un prosop curat pe care îl aşterne pe scaun: sprijinită de spatarul scaunului aşează cartea cu chipul ţăranului bătrân, aprinde lumânarea şi îngenunchiază, rugându-se şi plângând în faţa icoanei lui Dumnezeu pe care se miră cum de n'a ştiut că o are până acum în casă...

. . . .

Dimineaţa, cînd Anuşca şi Olea şi Marusia s'au trezit cele dintâi au găsit-o pe starostea lor căzută pe podele, ţinând strânsă la piept o carte: „Ana Karenina". Şi uitându-se la mucul de lumînare de pe scaun, la prosopul alb de lângă scaun şi apoi la geamul larg deschis, izbucniră într'un rîs sălbatic, isteric, de fete de bordel. Apoi, făcându-şi cruce, Olea, cea mai isteaţă şi duşmana Matronei Filipovna, o scuipă în obraz, spunând:

— Iar a făcut farmece zgripţoroaica toată noaptea...

G. Spîng

„OPINIA"
LITERARA ŞI ARTISTICA

La un centenar...

Dacă morţii ar putea convorbi cu cei vii, probabil că Tolstoi de dincolo de mormânt n'ar fi încuviinţat festivităţile ce i se fac. Bătrânul de la Iasnaia Poliana nu îngăduia serbări cu surle şi reclamă, în care oratorii să găsească doar un pretext respectuos pentru a-şi publica părerile şi debitul oratoric. Tolstoi ar fi dorit cel mult o comemorare simplă şi rurală—aşa cum a trăit în viaţă,—organizată nu de purtătorii condeiului, ci de îndrăgostiţii ogoarelor, care mânuesc coarnele plugului. Şi apoi pentru Tolstoi, cea mai bună comemorare era înţălegerea şi aplicarea deplină a învăţăturilor lui. După un veac, apostolul ar fi vrut ca înţelepciunea moralei, şi blândeţa vorbei, şi bunătatea sufletului să nu fi rămas închiate în scrierile lui, ca într'un turn izolat şi de nepătruns. Cum îl putem cinsti cu adevărat pe Tolstoi, când astăzi sântem încă atât de păcătoşi ?..

I. b.

FAPTE

O expoziţie de amintiri.

Biblioteca muzeului naţional cehoslovac din Praga, organizează în sălile muzeului, cu prilejul jubileului lui Tolstoi, o expoziţie consacrată marelui scriitor. Puţini sunt acei cari au

(Continuare în pag. IV-a)

SIMPLE PĂRERI

Moneda noastră naţională : Peştele

Concursul deschis de ziarul nostru cu privire la noua apelaţiune a monedei naţionale, a cules deocamdată din rândul cetitorilor, câteva denumiri, toate sugestive şi simbolice: o găină, val, un chipiu. Fiecare din aceste denumiri vizează o epocă distinctă sau moravuri caracteristice din istoria poporului român.

Apelaţiunile de mai sus sunt totuşi defectuoase prin aceea că unele au o sferă săracă, deci lipsite de caracter universal, iar altele sunt inactuale.

Găina şi curcanul ca plocon, e un sistem perimat, un „balan" ne cam compromite şi în plus nici nu ne vorbeşte decât de epoca banditismelor din ţara noastră. Epoca caşcavalului ne-a suprasăturat; aceea a chipiului a fost sporadică [illegible] şi e o fosilă.

Ne trebuie o apelaţiune care să sugereze cât mai imediat şi mai puternic actualitatea, să fie cât mai sesizantă şi mai cu seamă cu o sferă cât mai cuprinzătoare.

Deaceea, depăşind marginile modestiei, afirmăm că apelaţiunea pe care o propunem aci e cea mai sugestivă şi cea mai cuprinzătoare din toate cele stipulate de ceilalţi concurenţi.

Propunem dar, ca leul nostru să se numească de azi înainte: *„peşte"*. Această denumire aţâţă picanterismul epocei noastre, gâdilă sexualitatea sclerozată a unei anumite vârste, şi pe de altă parte, satisface exigenţele morale, pălmuind prin cinismul făţiş cu care denunţă pe reprezentantul tipic al epocei, imoralitatea ei. „Peştele" satisface şi sentimentul patriotic al românului. Vom vedea imediat că la baza industriei noastre naţionale stă tot peştele, în fruntea ministerului de justiţie, un personaj cunoscut ca atare, etc. etc.

Această apelaţiune va nemuri întreaga epocă în care ea a fost introdusă, căci ea va stigmatiza toate ramurile de activitate, co-

(Continuarea în pag. IV-a)

Insemnările unui „parizian"

In cartierul apaşilor

—Napoleon era tâmpit, îmi zise Zezette. Să nu credeţi că a spus-o pentrucă este republicană şi de aceia îl urăşte pe Napoleon Bonaparte. A spus-o pentrucă nu poate să se ducă la „Comedia Franceză" căci sânt două bănci rezervate la parterul „comediei" cu preţul de 5 franci în loc de 50—dar au dreptul la aceste locuri numai bărbaţii—şi asta după un decret dat de Napoleon Bonaparte, care se aplică încă în tradiţionala republică franceză.

Astăzi seara am chemat-o să se ducă cu mine la Comedia Franceză şi supărată mi-a zis „Napoleon était crétin". Am înţeles şi am schimbat direcţia amuzamentului; am propus Belleville şi am pornit-o la drum mai ales că Zezette nu cunoaşte acest cartier al Parisului cu toate că e pariziană. Am luat şi noi [illegible] lui celor 100 de kilograme [illegible]dică a oamenilor graşi. Dar pe când urcarea celor 50 de persoane a 100 şi ceva de kgr. provoacă râsul trecătorilor „gură cască", urcarea noastră se face fără nici un incident hilariant...

Am ajuns Boulevard de Belleville, centrul cartierului. Zezette se teme căci pe stradă vezi numai figuri de apaşi, ca la cinematograf, caschete trase pe ochi, fulare roşii în jurul gâtului, pantofi albi de pânză în picioare.

Fiecare ţine la braţ câte o femeie cu alură bărbătească. Din când în când auzi un fluerat strident; sergenţii aleargă spre capătul străzei cu revolverul în mână. Bărbaţii au lăsat din mână femeia şi o iau la fugă. Femeile aleargă şi ele speriate şi auzi mereu «Rafle» ceiace înseamnă razie. Capetele străzei sânt blocate de sergenţi; străzile laterale la fel; cele două colţuri încep să se mişte, sergenţii se apropie şi triajul se face. Cele în regulă cu poliţia sânt lăsate libere, celelalte sânt încărcate în autobuze şi trans-

(Continuare în pag. IV-a)

Viaţa lui Tolstoi

In ziua de 28 August stil vechiu, sau 10 Septembrie stil nou, 1828, s'a născut în satul Iasnaia Poliana din Gubernia Tula, contelui Nicolae Ilici Tolstoi şi soţiei sale Maria Nicolaevna, născută principesa Volkonskaia, al patrulea fiu Lev, căruia îi era sortit să ajungă cel mai mare scriitor rus.

Astăzi la a 100-a aniversare a naşterii sale, întreaga lume îşi aminteşte de acest artist genial al cuvântului şi de acest gânditor, care a lăsat o urmă neştearsă în istoria literaturii secolului XIX. Nici unul din scriitori ruşi n'a avut atâta influenţă asupra contimporanilor ca L. N. Tolstoi, care prin opera sa literară a dat naştere unui întreg curent al vieţii ruseşti numit „tolstoism" şi care a avut de consecinţă o vastă literatură.

Şi dacă creaţiile lui Tolstoi din ultimele decenii ale lungii sale vieţi au provocat păreri diferite, nu se poate nega că opera artistică a primilor decenii a activităţii sale creatoare, este recunoscută de întreaga lume. Lucrarea cea mai interesantă este „Războiu şi Pace", în care Tolstoi prezintă o serie de persoane apropiate de dânsul şi care defilează înaintea cetitorului ca chipuri vii ale trecutului îndepărtat. Astfel recunoaştem în persoana bătrânului prinţ Volkonski pe bunicul lui Tolstoi din partea mamei sale, principele N. S. Volkonski, unul din acei, cari erau în graţia împărătesei Ecaterina II. Mama lui Lev Nicolaevici apare sub numele princesei Maria Volkonskaia, iar tatăl sub numele contelui N. I. Rostov. Aci e imposibil a nu se vedea dragostea cu care Tolstoi deseneaza viaţa sufletească a princesei Maria, strălucind de frumuseţe interioară, faţă de care a păstrat simţiminte deosebit de sincere, cu toate că pierduse pe mama sa, când era numai în vârstă de doi ani. „Mama mea—spune

(Continuarea în pag. IV a)

Alegerea lor a fost justificată!

Posesorii de Chevrolet-uri apreciază calitățile lor de „mașină mare"

Aproape șapte sute de mii de Chevrolet-turi, tip 1928, fac astăzi plăcerea posesorilor lor respectivi. Fiecare perfecționare în construcție, atât de îngrijit studiată și încercată mai întâi de General Motors, a găsit o covârșitoare aprobare din partea acestor posesori!

De ce Chevrolet-ul este astăzi automobilul cel mai mult vândut din lume? Fiindcă e construit și echipat ca un automobil mare și costisitor și totuș, — fiind mai ușor ca greutate și de o construcție simplă, fără complicații nepotrivite, — costă mai puțin ca preț și întreținere.

Puternicul său motor, cu supapă în cap, e protejat împotriva impurităților prin filtruri de aer și de ulei și rulează mii de kilometri *suplimentari*, fără nevoie de reparații. Frânele sale pe patru roți nu gripează și de aceea cauciucurile durează mai mult. Distanța sa de 3 metri între osii suportă caroserii confortabile și spațioase. O întreagă gamă de colorituri Duco îi dau un aspect deosebit. Furnizorul Dv. vă poate livra imediat modelul, pe care'l veți alege.

Touring, 150 000 lei; Coupé, 210.000 lei; Roadster, 150.000 lei; Sedan 220.000 lei; Coach, 210.000 lei; Imperial Landau 250.000 lei;
Oricând gata spre a fi livrat!

LEONIDA & Co. — BUCUREȘTI
IAȘI — BANCA MOLDOVA
Sucursale și Agenții în toată România

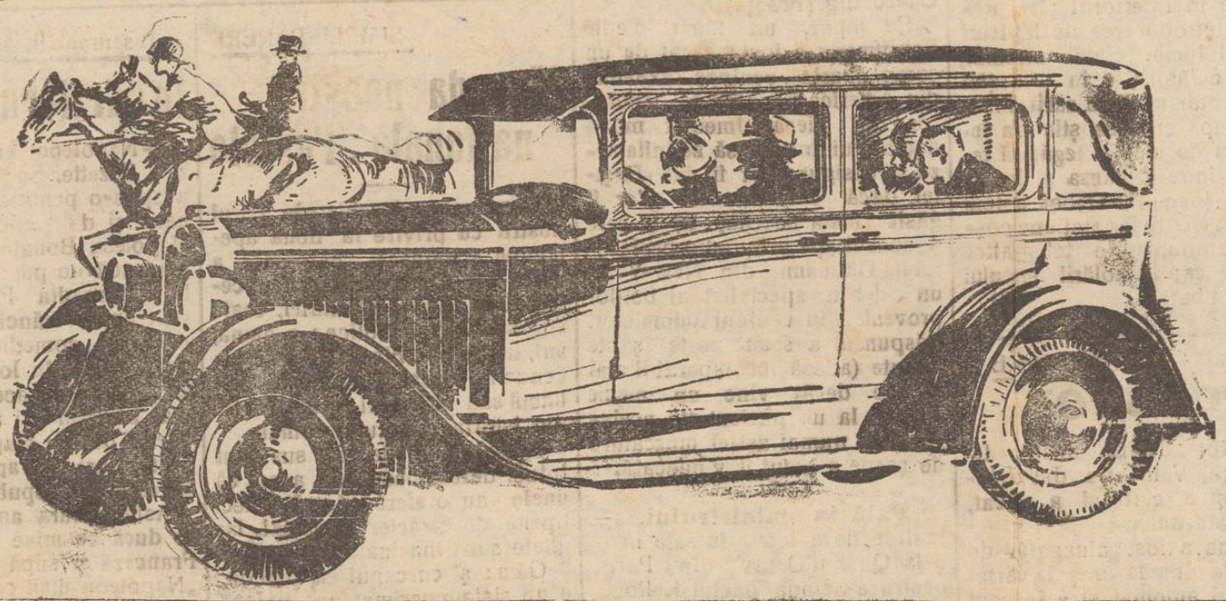

CHEVROLET
Produs al lui General Motors

Reuniunea Femeilor Israelite

Școala primară de fete
cu drept de publicitate
și curs complimentar cu caracter industrial.

Direcțiunea sus numitei școli aduce la cunoștință, că *înscrierile și reînscrierile* pentru anul școlar 1928—1929 atât la cursul primar cât și la cursul complimentar, vor continua în fiecare zi, între orele 9—12 a. m. și 3—6 p. m. în cancelaria școalei din strada Lozonschi No. 11, *până la 17 Septembrie*, când cursurile vor începe regulat.

„Băi medicinale la domiciliu"

O încercare este suficientă și veți întrebuința la boli de cord și de nutrițiune, la nervozitate, arterioscleroză, la neurastenie, reumatism și anumite boli de femei numai **băile de acid carbonic „Cordis" ale D-rului W. Sedlitzky,** recomandate de toți medicii, a căror calitate este superioară și nu suferă nici-o comparație cu alte preparate. Întrebați pe medicul D-voastră curant. De vânzare la toate farmaciile și drogheriile. Unde nu se găsește adresați-Vă reprezentanței generale pentru România:

A. BAYER, CERNĂUȚI, STR. TURCEASCĂ 6

Liceele „M. Kogălniceanu"

Liceul de fete: *str. Căp. Păun No. 8*
Liceul de băeți: *str. C. A. Rosetti No. 8*
Școala Comercială Superioară de băeți:
strada C. A. Rosetti No. 8
Școli cu drept de publicitate.

Elevele și elevii acestor școli au aceiași drepturi ca ce de la școlile statului.

Inscrierile se fac în orice zi de la 8-12 a. m., de către părinții elevilor:

1) În clasa I-a liceală, elevele și elevii se înscriu fără examen de admitere, prezentând actul de naștere, vaccină și studii.

2) În celelalte clase, elevii noi vor prezenta aceleași acte.

3) Iar elevii vechi sunt obligați să fie reînscriși de părinți până la 5 Septembrie, în caz contrar reînscrierea se va putea face numai prin Ministerul Instrucției.

Inscrierele se fac de părinți sau tutori aducând și taxa

Pentru fete: *în str. Căp. Păun No. 8* | *Pentru băeți:* *în str. C. A. Rosetti No. 8*

La școala superioară de comerț se primesc elevii promovați a 4 clase de liceu, sau a 3 clase de liceu ce vor avea în Septembrie examenul de absolvire a gimnaziului sau elevii absolvenți ai școalei comerciale elementare, cari vor da examenul de diferență de gimnaziu la aceasta școală.

DIRECȚIUNILE

DE INCHIRIAT un apartament cu trei camere și atenanse str. Trei Erarhi No. 2.

ODAIE CU BUCATARIE, se caută spre închiriere de la 26 Octombrie.

CAMERĂ MOBILATA de închiriat numai la persoană singură, de preferință militar superior, str. Sft. Sava 15.

DE INCHIRIAT o pivniță mare str. Trei Erarhi No. 2.

IMPORTANT, La Comunitatea Evanghelică din str. Banu 12 este de închiriat o sală care poate servi pentru instalarea unui birou de comision, avocatură sau magazie. Această sală se poate transforma și într'o locuință în patru camere. — Se poate închiria imediat. Doritorii a se adresa la Epitropia Comunității str. Păcurari 105 la Fabrica Buchholzer.

Mulțumire

Aduc pe această cale vii mele mulțumiri d-lui dr. *Bruno Fingerhut* pentru devotamentul și deosebita îngrijire ce mi-a dat salvându-mă de o boală urinară și deși sunt în vârstă de 80 ani, grație d-sale mă simt perfect sănătos.

D-sa a mai salvat și pe un alt cetățean din Basarabia, de o grea boală de ficat, scoțându-i o piatră din uri

SOLOMON ȘMIL

DOCTOR
N. L. Birnberg
Specializat la Paris
Boli interne, boli de femei Nașteri
Tratamentul bolilor de inimă, plămâni
Curenți de înaltă Frecvență
IAȘI—STR. CUZA VODA No. 1
(vis-a-vis de Farmacia Jelea)
Consult. 10-12 a. m. și 3-7 p. m.
Pentrusăraci zilnic gratuit.

DOCTOR
Mihai Goldenberg
Dela Facultatea de Medicină din Paris
BOLI INTERNE
STOMAC și INTESTINE
Consult. 9-11 — 3-6
strada Ștefan cel Mare No. 2
(Casele Hirschensohn)

Cea mai mare senzație pentru bicicliști, motociclești și automobiliști

„Vulcanoit" astupă de la sine toate găurile survenite din cauza cuielor, petricelelor etc.

„Vulcanoit" mărește ușurința voiajurilor, pompează singur aerul, astupă găurile și înlătură uarea cu sine a lădiței de reparații și a pompei de aer.

Vulcanoit (Patent)

economisește supărările, timpul, munca și banii și face ca fiecare să aibă mai multă plăcere de voiajurile sale.

Prețul unui carton 40 lei. Incercarea vă va convinge. Unde nu se găsește, trimiteți 120 lei reprezentantului general de mai jos și vă va trimite 2 cartoane **„Vulcanoit"** franco.

Vulcancitul se găsește la

Ioan Gheorghevici
str. Perju 7 Iași
(invalid, fără mâna dreaptă)

Doctor A. Dascăl
BOLI de COPII și INTERNE
VENERICE și SIFILIS
Tratamentul radical al Blenoragiei acute și cronice. Injecțiile intravenoase cu Neosalvarsan
Consult. și tratament:
10—12 a. m. și 2—8 seara
Iași, str. Cuza Vodă 42
(casele Cristofor)
vis-a-vis de Camera de Comerț

DOCTOR
L. HEITEL
MAMOȘ
De la clinicile din Berlin, Viena Frankfurt
Boli de femei și nașteri
Str. Săulescu 2 (alături de Biserica Talnarari)
Consultațiuni 4—7 p. m.
Pentru săraci gratis zilnic.

DOCTOR
Sebastian Pineles
medic de spital
Specializat la Paris și Viena
în boli de copii și sugaci
RAZE ULTRAVIOLETE
Consult. 2—4 p. m.
str. Gh. Mârzescu 16, etaj
(Casele foste Kessim)

Vasile Dimitriu

Atins de mai multă vreme de o boală, care nu iartă, Sâmbătă s'a stins, în capitală, Vasile Dumitriu.

Cu dânsul dispare încă una dintre figurile de seamă ale Iașului.

Plecat de mai multă vreme din mijlocul nostru, stabilit mai întâi la Cluj, unde a ocupat catedra de drept comercial, de la facultatea de drept de acolo și apoi la București, unde a continuat să ocupe până în ultima clipă, catedre similare, pretutindeni el a ținut sus faima Iașului și a eșenilor.

Originar din Tecuci în Iași, unde se stabilise după ce își făcuse studiile la Paris și unde până la declararea războiului, a profesat neîntrerupt avocatura, el a fost unul dintre cei mai de seamă profesori dela facultatea de drept.

Pledoariile sale, în materie comercială, se bucurau de o deosebită autoritate, iar cursurile sale, îmbracate ca într'o formă elegantă, au constituit întotdeauna, un punct de atracție și de desfatare pentru studenții dela facultatea de drept.

Contimporan cu acea pleiadă de mari avocați astăzi dispăruți, între care s'au numărat: V. Sculi, Gh. Nicoleanu, T. Stelian, Al. Badareu, Matei Cantacuzino etc., nu a existat proces mare comercial în care Vasile Dimitriu să nu-și fi spus cuvântul.

Om afabil și curtenită fără să fi avut vr'o dată vr'o demnitate, el a ocupat o frumoasă situațiune și în viață politică a orașului nostru, unde a fost vreme îndelungată membru devotat al organizațiunei liberale locale.

Adresăm familiei celui, care după ce a fost un fericit fiu al Iașului, s'a stins în Capitala intr'o banală cameră de hotel, expresiunea regretelor noastre, pentru pierderea pe care au suferit-o prin dispariția celui ce a fost Vasilică Dimitriu.

*

Corpul lui Vasile Dimitriu va fi adus cu trenul mâine dimineață. La gară va fi primit și de un reprezentant al rectoratului universității din Iași. La Universitate a fost arborat drapelul negru.

Inmormântarea va avea loc mâne după masă la ora 4. Corpul defunctului profesor va fi îngropat în cavoul familiei de la cimitirul Eternitatea,

Farmaciile de serviciu

Luni 10 Septembrie, noaptea sânt de serviciu farmaciile:

Werner, Piața-Unirei
Giosanu, str. Păcurari
Lupu Em. str. Anastasie Panu
Herzenberg M. str. I. C. Brătianu.

INFORMAȚIUNI

x **Accident de tramvai.** — Ieri la prânz un accident de tramvai s'a întâmplat pe strada Păcurari.

D. Șloim Leibovici din strada Marta 8, mergând pe scara unui tramvai, la întâlnirea cu un alt vagon a căzut jos și s'a ales cu un picior fracturat.

El a fost internat în spitalul Sf. Spiridon.

x **Festivalul deținuților de la penitenciarul Galata.** — Eri după masă a avut loc la penitenciarul Galata o reușită serbare o liturală cu un bogat program artistic executat în interiorul [illegible]. Programul conținea recitări și cântece n[illegible]roase, și o piesă moralizat[illegible] interpretată tot de deținuți.

Au participat pe lângă un public foarte numeros: arhiereul Grigore Leu, procuror Mocănescu ajutor de primar Dobrovici etc.

Au luat cuvântul arhiereul Leu și d. Simion Niculescu, directorul educației dela ministerul de justiție, aducând elogii și mulțumiri d-lui Georgescu, directorul închisorii Galata, care depune o muncă inteligentă și spornică pentru reabilitarea morală a deținuților.

Șezătoarea a avut un frumos succes moral, care era și ținta directorului organizator.

x Serviciul veterinar al județului Piatra Neamț a fost înștiințat că în satul Bistricana s'a declarat o puternică epizootie de antrax.

Serviciul veterinar a luat măsurile pentru stavilirea boalei.

x Inspectoratul școlar local a primit o adresă dela ministerul instrucției publice, prin care este rugat să purceadă la întocmirea unei comisiuni care să verifice gestiunea școalei normale Vasile Lupu dela Copou.

Se va numi o comisiune de control care să verifice contabilitatea școalei.

x Aflăm cu părere de rău despre încetarea din viață a d-lui Patriche, vechiu funcționar și în ultimul timp șef contabil al „Creditului Urban".

x Cursuri speciale de educație fizică, vor fi introduse, se crede, în anul acesta în clasele 1 și 2 secundare.

x In com. Rediul lui Tătaraș, locul originar al fostului comptabil D. Beșleagă, care s'a sinucis în împrejurări cunoscute, a avut loc ieri înhumarea rămășițelor tânărului comptabil.

x Ieri a avut loc concursul pentru premierea celor mai frumoase birje.

S'au acordat următoarele premii:

Trăsuri cu 2 cai, 3000 lei d-lui Feodor, 2000 lei d-lui I. Fonea și 1000 lei d-lui Pavel.

Trăsuri cu un cal: 1500 lei d-lui Al. Hrițcu, 1000 lei d-lui Liber Șmilovici, 500 lei d-lui N. Ivanov, și 500 lei d-lui Șapsa, 100 lei d-lui Petru Pșait și 100 d-lui Mendel Șmilovici.

x Poliția orașului Bălți a arestat pe individul C. Sava din Iași, care este implicat în crima comisă acum două luni în str. Sărărie, când a fost omorâtă femeia Aglaia Cristea.

Sava a fost adus la Iași.

x In com. Cotnari a fost arestat săteanul C. Bulău care a turnat o cantitate de păcură în fântâna din saț.

x O tragică sinucidere s'a petrecut alaltăeri în com. Focuri—Iași.

Săteanul Ion Badă și-a pus capăt zilelor, trăgându-și un foc de revolver în cap. In stare gravă sinucigașul a fost internat în spital, unde a încetat din viață.

Din cercetările făcute s'a stabilit că numitul gospodar s'a hotărât să și curme firul vieței, din cauză că pierduse întreaga recoltă.

x In curând se vor deschide în Iași încă 3 farmacii și anume: una în strada Ștefan cel Mare lângă Banca Grossvald, a doua în cartierul Bucșinescu și a treia în târgușorul Copou.

x Pe șoseaua Fălticeni-Malini mai mulți bandiți mascați și înarmați au jefuit un convoi de căruțe din Sasca, pe administratorul fabricei de cherestea de acolo și un automobil în care se aflau medicul județului dr. Pușcariu și d. judecător Gurău. Bandiții au furat o mare sumă de bani.

x Tribunalul de Fălciu a confirmat mandatul de arestare al comerciantului Romulus Mohor din Huși, învinuit că a atentat la pudoarea unei fetițe de șapte ani.

x Duminică 9 Sept. s'a săvârșit cu mare solemnitate hramul bisericii Barnovschi, Sf. Ana. Au oficiat Sf. Leturghie: Econ. P. Chirica, revizorul Eparhial, Preot V. Chirica Misionar Eparhial, Pr. Lungeanu și ca diacon Dr. Ilie Gheorghită, secretar eparhial. In tot timpul slujbei, a asistat o mare mulțime de credincioși.

x In com. Mădârjae—Iași, a avut loc ieri solemnitatea punerii pietrei fundamentale la noua biserică ce se va clădi acolo.

Cu această ocaziune d. prefect Ed. Lăzărescu a donat pentru biserică 30.000 lei. De asemenea din colecta făcută printre săteni, s'a adunat frumoasa sumă de 320.000 lei.

x TEATRALE.— *„Revizorul"*, savuroasa comedie satirică a lui Gogol este noua premieră, pe care scena ieșană ne-o oferă astă-seară.

Piesa se bucură de o distribuție din cele mai chibzuite. Joacă toți artiștii de comedie ai teatrului în frunte cu dl. *Mil. Gheorghiu*, care interpretează rolul lui Hestacov.

„Revizorul" se joacă în costumele epocii și în cadrul unei montări fastuoase.

ULTIMA ORA

Agitaţia partidelor politice

în legătură cu formarea unui guvern naţional

Bucureşti 10. — Ştirile publicate de presa franceză despre formarea unui cabinet neutru românesc, au provocat senzaţie în cercurile politice opoziţioniste şi îngrijorare în cele guvernamentale.

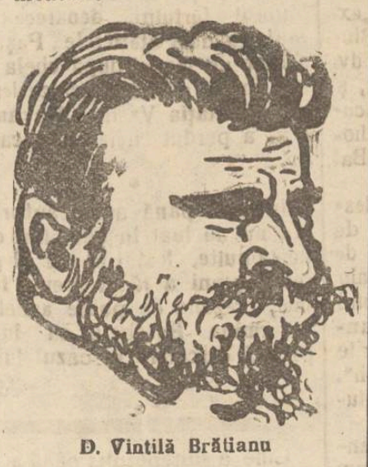

D. Vintilă Brătianu

Naţional-ţărăniştii au fost întrebaţi asupra atitudinii ce o vor adopta în cazul unui guvern prezidat de prinţul Ştirbei şi dacă vor accepta o colaborare deşi noul cabinet urmează să lucreze cu actualul parlament.

*

In legătură cu această situaţie, după sosirea în ţară a d-lui Vintilă Brăteanu, se anunţă că va fi convocat comitetul executiv al partidului liberal. Acest fapt este socotit ca un indiciu destul de grav, deoarece acest comitet nu este convocat decât în cazuri cu totul excepţionale. Se afirmă că cu acelaş prilej comitetul excutiv va lua în discuţie şi va încerca să rezolve neînţelegerile ivite între membrii guvernului pe chestia fraudelor petrolifere.

*

Deasemenea s'a hotărât ca doi parlamentari liberali să-l întâmpine pe d. Vintilă Brăteanu la sosirea sa în ţară şi să-l informeze de la graniţă asupra scandalului cu panamaua petroliferă, exprimându-i în acelaş timp doleanţele majoritarilor.

EVADAREA UNUI PERICULOS BANDIT

LA IAŞI

Am relatat la timp cum a fost prins în localitate banditul Vartic, temutul şef de bandă care împreună cu Vaipan şi cu Leon Lupu, terorizează de trei ani, judeţele Bălţi şi Soroca.

In urma cererii companiei de jandarmi Bălţi, Vartic a fost înaintat acolo, unde urma să se facă cercetările în legătură cu atacurile date prin acea regiune.

Ieri Vartic a fost trimis sub escortă la postul Aroneanu (Iaşi), de unde urma să fie înaintat mai departe.

In timpul nopţii, banditul a spart plafonul arestului, de unde a evadat.

Panică la un cinematograf

în flacări

O mare panică a cuprins pe fălticeneni în noaptea de Sâmbătă spre Duminecă 10 Septembrie c, din cauza unui incendiu care a isbucnit la cinematograful Baia, chiar în timpul spectacolului.

Lumea înspăimântată, a părăsit cinematograful în ţipete; s'au călcat unii pe alţii în graba de a părăsi cît mai degrabă localul; s'au pierdut pălării şi bastoane; s'au sfărmat geamuri etc.

Sosind pompierii şi cu ajutoarele date de către personalul cinematografului, incendiul a fost repede localizat.

GROAZNIC ACCIDENT IN ITALIA

Un automobil striveşte zeci de persoane

Roma 10. — La Monza, cu prilejul şampionatului automobilistic al Europei, un automobil condus de Maferati, mergând cu viteza de 200 klm. pe oră, a surprins o altă maşină care venea din direcţia opusă. In viteza nebună automobilul, pentru a evita ciocnirea, a încercat să vireze brusc, dar maşina a capotat şi a căzut în mijlocul mulţimii de spectatori.

Zeci de persoane au fost calcate şi strivite subt roţile automobilului.

Sînt 28 morţi, 83 grav răniţi şi foarte mulţi răniţi mai uşor.

Moartea unui cunoscut ambasador

Berlin 10.— Sambăta seara a încetat din viaţă în locuinţa fratelui său din Berlin, Brocdor Frankan, ambasadorul Germaniei la Moscova. Acesta a murit subit în urma unui atac de apoplexie. Ambasadorul defunct era principalul făuritor al tratatului de amiciţie ruso-german.

Pola Negri grav rănită

Paris 10.— Cunoscuta actriţă de cinematograf Pola Negri, a suferit un grav accident de călărie, pe cînd se primbla în Bois de Boulogne.

Actriţa a căpătat serioase deranjări interne şi starea ei inspiră îngrijorare.

Ce e cu fundaţia Ferdinand din Iaşi?

Odată cu proectarea fundaţiei Ferdinand I la Iaşi, s'a pus şi chestiunea înfiinţărei altei secţii pentru ajutorarea culturală a familiei ofiţerilor.

Dacă despre fondaţia de la Iaşi, ieşenii se cam îndoesc că odată şi odată o vom avea'o, în schimb despre celaltă fondaţie, faptul e îndeplinit, ea începându-şi activitatea prin acordarea de ajutoare pentru cumpărarea de cărţi, rechisite şcolare, şi întreţinerea fiilor şi fiicelor ofiţerilor activi, lipsiţi de mijloace, cari urmează învăţământul secundar şi superior.

Precum vedem, una din dorinţile marelui Rege Ferdinand s'a îndeplinit, în ce priveşte Bucureştiul, căci despre fondaţia aceasta este vorba.

In ce priveşte însă fundaţia Ferdinand din Iaşi, nu s'a mai hotărât nimic.

Agresiune sălbatică la Botoşani

Botoşani 10. — O agresiune sălbatecă s'a petrecut ieri în localitate.

Casierul băncii „Agricola", Oprescu a maltratat violent pe un bătrân, anume Hainter, pe motiv că ar fi călcat din greşală, pe un copil al său.

Agresorul a fost arestat.

Drama amoroasă dela un hotel din centrul Capitalei

Un căpitan îşi împuşcă iubita şi rivalul şi apoi se sinucide

Bucureşti 10.—La hotelul „Princiar" din str. Belvedere s'a petrecut eri seara la ora 10 şi un sfert o teribilă dramă amoroasă.

Căpitanul farmacist Kisch Iosif dela depozitul sanitar Goleşti, revoltat că locotenentul Constantinescu i-a luat o prietenă, a descărcat mai multe focuri de revolver asupra rivalului şi amantei lor. Apoi căpitanul Kisch s'a sinucis.

Parchetul a ordonat autopsia, întrucât sunt bănuieli că Kisch a fost omorât.

Starea celorlalte două victime este gravă. Locotenentul Constantinescu se află în agonie şi nu sânt speranţe că va mai putea scăpa cu viaţa.

VINE.!..

Bucureşti 10.—D. Vintilă Brătianu şi-a anunţat sosirea în ţară pentru Sâmbătă 15 cr. Primul ministru va fi întâmpinat la graniţă de doi parlamentari liberali care vor comunica şefului lor chestiunile la ordinea zilei: situaţia politică, recolta, panamaua petroliferă etc.

D. Vintilă Brătianu va pleca apoi la Mihăeşti unde va rămâne câteva zile.

Febra tropicală la Constanţa

Constanţa 10.—In afară de cele 7 cazuri de febră tropicală înregistrate până acum, s'au mai descoperit alţi doi bolnavi pe bordul vasului „Termes" cu pavilion olandez.

S'au luat măsuri, pentruca boala cumplită să nu se răspândească în oraş.

Tifosul în Ardeal

Bucureşti 10.—In Ardeal face ravagii epidemia de tifos. Numai în Şălaj s'au declarat 20 cazuri.

S'au luat măsuri pentru combaterea bolii.

Starea lui Bălan

Bucureşti 10. Din Făgăraş se anunţă că starea banditului Bălan continuă a fi gravă.

800 comunişti arestaţi

Paris 10.— Deşi poliţia n'a permis, comuniştii au încercat totuşi să facă manifestaţiuni în jurul Parisului. S'au operat 800 arestări.

Şi în Rusia, ca la noi!

Fraude de milioane, corupţie şi dezorganizarea serviciilor

Moscova 10. — Organele de control sovietice au descoperit mari nereguli la căile ferate, ceeace va da loc la două noui procese contrarevoluţionare.

După relatările sovietice s'a descoperit la staţiunea Tihoreţkaia în nordul Caucaziei unde se află mari ateliere de căi ferate, că directorul acestor ateliere Dobrişev, a sabotat cu desăvârşire funcţionarea maşinilor, etc.

El este invinuit că în asociaţia mai multor funcţionari a desorganizat complect atelierile, a înstrăinat suma de 400.000 ruble ce erau destinate reconstrucţiei atelierilor şi că a oprăt repararea la timp a locomotivelor de cari liniile duceau o aşa de mare lipsă.

Arestatul director Dobrişev este fiul unui fost moşier, iar complicii săi, spun relatările, sunt foşti funcţionari ţarişti.

O afacere asemănătoare a fost descoperită în administraţia feroviară din Gomel, unde un grup de funcţionari ar fi sabotat în mod intenţionat transportul pe căile ferate.

Conducătorul grupului contrarevoluţionar este inginerul Mayer care la întrebările muncitorilor de ce se lucrează iraţional şi nepractic, ar fi răspuns mereu că îndeplineşte ordine secrete din Moscova, cari nu pot fi supuse la nici o critică.

Inginerul Mayer este învinuit că a concediat din secţiunea sa pe lucrătorii comunişti şi că a dus o viaţă de corupţie în direcţiunea căilor ferate regionale. Ambele procese vor începe în Octombrie.

ŢILICA FROIMOVICI
DAVID IŢICOVICI
logodiţi
Iaşi, Septembrie 1928
In locul oricărei alte înştiinţări

INFORMAŢII

x **Moaşă arestată.** — D. comisar C. Vasiliu, şeful circ. IV a arestat ieri pe moaşa empirică Maria Saidagaru din str. Adunaţi şi o va înainta azi Parchetului.

Din cauza relelor ei îngrijiri a încetat din viaţă femeia Maria Chiriac, din aceiaşi stradă, care a dat naştere la doi copii gemeni.

x Ieri dimineaţă a avut loc o mare întrunire naţional-ţărănistă la Botoşani, sub preşidenţa d-lui Ficşinescu.

Au participat câte-va mii de săteni.

Au luat cuvântul d-nii: Apăteanu Vasiliu, Ionescu Tudor, şi deputatul P. Irimescu.

La urmă s'a votat o moţiune, şi s'au trimis telegrame Inaltei Regenţe, şi d-lui Iuliu Maniu.

x D. pretor Budana face o anchetă la primăria com. Vrăneşti (Iaşi) în legătură cu unele nereguli care s'au ivit în administraţia numitei comuni.

x In legătură cu furturile din vagoanele poştale, d. Gr. Moţoc, directorul regional P. T. T., ne trimite o scrisoare, pe care o vom publica în numărul de mâne al ziarului nostru.

x BESPICEŞTI. — Preotul I. Antonescu dela parohia Floreşti-Iaşi, a fost transferat la parohia Bogdăneşti-Iaşi.

— Lucrările de restaurare a seminarului Sf. Ion din Bucium-Iaşi, au fost terminate; iar sfinţirea acestea va avea loc solemnitatea sfinţirei acestui locaş.

— Vineri, ziua Crucei, va avea loc la Mitropolie un serviciu religios, cu care ocaziune corul metropolitan de sub noua conducere a d-lui Constantiu, îşi va inaugura activitatea.

x Duminică, va fi pus în circulaţie noul tren rapid Bucureşti-Cernăuţi. Vor sosi la Cernăuţi cu acest prilej ministrul comunicaţiei şi d. Teodorescu, directorul general al Căilor Ferate. Iaşul va fi reprezentat prin d. inginer Niţescu, directorul regiunei c. f. r.

x Ieri a avut loc înhumaţiunea rămăşiţelor pământeşti ale regretatului Alexandru Mânăscurtă.

Prohodul a fost oficiat la biserica Mitocul Maicelor, de un sobor de preoţi.

Au vorbit părintele Vuza în biserică, d. Nicu Popa, în faţa administraţiei financiare.

x Doctorul **Brener**, *specialist mamoş*, boli de femei, consultă dela 2 până la 6 p. m.

x Brigada de Urmărire a înaintat azi Parchetului pe cunoscutul pungaş de buzunare Ion Soladovnic.

x D. Isidor Silberştein din str. Costache Negri 16 a reclamat poliţiei că servitoarea sa Ecaterina Bălănescu, certându-se cu concubinul ei, a simulat o încercare de sinucidere, aruncându-se din cerdac.

x La cimitirul israelit din localitate, a avut loc ieri obişnuita solemnitate religioasă, care precede sărbătorile de toamnă. Au participat câteva mii de credincioşi.

După oficiarea serviciilor religioase, au vorbit d-nii: Casner, Rosemblatt, Glückman Benbasat, dr. Vartemberg etc.

x La Bucureşti a încetat din viaţă cunoscutul comerciant din Iaşi, Avram Copolovici.

x Examenul de *contabilitate* pentru elevii pregătiţi în particular şi corigenţii de la şcoala Comercială Elementară de băieţi din Iaşi, care urma să se ţie astăzi, din motive neprevăzute, s'a amânat irevocabil pentru *mâine Marţi 11 Septembrie ora 2 p. m.*

Agricultori!

Maşini bune desăvârşesc o agricultură bună!

Vroiţi să lucraţi productiv?

cumpăraţi numai:

Pluguri de oţel cu 1, 2, 3 şi 4 brazde
Pluguri de oţel pentru vie
Grape fixe
Grape flexibile
Cultivatoare
Prăşitoare
Semănătoare în rânduri
Semănătoare împroşcătoare
Rotative
Rezerve pentru unelte

Produsele renumitei fabrici:

RUD SACK, Leipzig

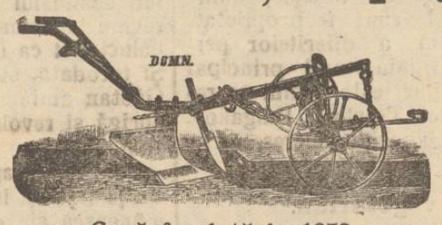

Casă fondată în 1856
Producţie anuală de 25000 Tone
Livrabile prompt din depozit
Cereţi prospecte şi detalii la **H. L. Segall**
IAŞI, strada Academiei 3

LICEUL DE FETE

„Elena Odobescu"

al Societăţii Ortodoxe Naţionale
Şcoală cu drept de publicitate

Personal de supraveghere strein, francez şi german.
Informaţiuni pentru înscrieri şi reînscrieri se iau la cancelaria institutului din strada Lascar Catargi No. 22, între orele 9—12 şi 4—6.
Inscrierile pentru cl. I se fac fără examen.

A sosit un mare transport
din renumita fabrică

Gebrüder Eberhard

de Pluguri Pore Mistreţ

cu 1, 2 şi 4 brazde, Viere, Cultivatoare
Plazuri pentru plug şi se vând cu un preţ foarte convenabil la firma

„FERRUM"

Fraţii Wachtel & Co.
Iaşi, str. I. C. Brătianu 136
Reprezentanţa pentru Jud. Iaşi şi Basarabia.

x Prin spargerea geamului, răi făcători au pătruns în locuinţa d-lui Aba Gutman din Str. Păcurari 40, furându-i toată lingeria din casă.

x Poliţia a arestat pe Spiridon Costăchescu urmărit de autorităţile din Craiova pentru nişte escrocherii.

El era lucrător la fabrica de oglinzi din Craiova.

ECOURI

— Cine se prezintă la examenul de bacalaureat şi la cel de tranziţie de cl. VIII să citească Manualul de *Instrucţie Civică* alcătuit după programul oficial de prof. Em. Diaconescu.

— Dl. Dr. Enric Pekelman dentist şi-a reluat consultaţiile, str. Lăpuşneanu 6.

— *Dr. Louis Mendel*, dentist, reîntorcându-se în localitate, şi-a reluat consultaţiile, str. Lăpuşneanu No. 41, vis-a-vis de Hotel Palace.

— *Dr. H. Apter* dentist, reîntorcându-se în localitate, a reînceput consultaţiile în cabinetul său din str. Lăpuşneanu 32.

— *Doctorul Naibergher*, şi-a reluat consultaţiile, str. Păcurari No. 12.

— In vederea înfiinţărei a două clase primare, a III şi IV, direcţiunea liceului ortodox „Elena Odobescu" roagă pe doritorii de a-şi da copilele să facă înscrierile la cancelaria institutului, din strada Lascar Catargi 22.

— Economia, bucuria şi liniştea *amatorului fotograf*, le are numai atunci când vizitează depozitul cu aparate şi articole fotografice *Z. Weiss* din Piaţa Unirei Iaşi. Preţurile fabricei.

†

Mult întristaţii: Natalia V. Dimitriu, Maria şi Jacques Coulon cu fiul, Geta şi Petru Bulandra cu fii, Florica Dimitriu, Prof. Dr. George Bogdan şi Maria Bogdan, Lucreţia Mărculescu, Eugeniu Mărculescu cu soţia, Colonel C. Mărculescu cu soţia, Luisa Colonel Stoenescu cu copii, Colonel Andrei Nicolau cu soţia şi copii, Alexandru şi Antoaneta Bogdan, Petru şi Ana Bogdan, Doctor Trosc şi Maria Trosc cu copii, au nemărginita durere de a aduce la cunoştinţa prietenilor şi colegilor, încetarea din viaţă a prea iubitului lor

Vasile Dimitriu

Profesor la Universitatea din Bucureşti

Corpul va sosi în gara Iaşi Marţi 11 Septembrie ora 7 dimineaţa, iar înmormântarea va avea loc tot în acea zi la ora 5 seara la cimitirul Eternitatea.

Rugaţi-vă pentru el.

DENTISTUL
Fr. Grünberg
cu Institutul dentar, în
Strada Cuza Vodă No. 1
(vis-a-vis de Farmacia Jelea Halta Sărărie)
Execută toate lucrările de chirurgie şi proteză dentară după ultimele cerinţi ale ştiinţei.
Preţuri modeste
Consult. 9—1 şi 2 jum.—7

ŞTIRI DIN ŢARA ŞI STRĂINATATE

„OPINIA"

literară şi artistică

(Continuarea din pag. I-a)

ştiut, că în acest muzeu se păstrează un însemnat număr de manuscrise ale lui Tolstoi, precum şi alte relicve, donate de prietenul şi medicul lui Tolstoi, doctorul cehoslovac Dusan Makovicky.

Pe lângă colecţiunea de manuscrise, vor fi expuse cărţi, tablouri şi alte obiecte, dintre cari unele sunt în proprietate particulară a diferitelor persoane. Organizatorul principal al expoziţiei este fostul secretar al lui Tolstoi, Bulgakov. Această expoziţie interesantă se deschide astăzi.

Tolstoi vegetarian.

In casa lui Tolstoi, carnea era un aliment necunoscut. Celebrul scriitor se hrănia în special cu fructe vegetale.

Intr'o zi însă autorul „Invierii" primi vizita unei mătuşe a lui, care după câteva zile i-a declarat solemn că nu mai poate suporta mâncărurile uscate. Pentru a o satisface, Tolstoi a dispus să se lege o găină de scaunul pe care obişnuit mătuşa sta la masă. Şi înainte de a începe prânzul, scriitorul i-a spus:

— „Uite, ca să te mulţumesc, ţi-am pregătit un pui. Vei trebui însă să-l tai singură, întrucât la noi nimeni n'are asemenea curaj".

Dar femeia a preferat să continue regimul vegetarian...

Diferite ştiri

— *„Fratele păgân"* este titlul piesei d-lui N. Iorga, care va fi reprezintată în curând la teatrul Naţional din Capitală. Rolul principal va fi interpretat de artista noastră Sorana Ţopa.

— *Un film fără actori* a izbutit să realizeze regisorul francez Jean Epştein. Filmul este intitulat „Finis terre" şi nu-i interpretat de nici'un actor de profesie, ci de un grup de marinari.

— *Cunoscuta actriţă* franceză [illegible] Duflos va intreprinde [illegible] turneu cu piesa „Şcoala [illegible]ocotelor". Ea va vizita şi Bucureştiul.

După vilegiatură.

— „Ano, era abătut bărbatul meu, cât timp eu am fost plecată?"

— „La început, nu, coniţă; dar ultimile trei zile a fost foarte necăjit".

Moneda noastră naţională: Peştele

(Continuarea din pag. I-a)

respunzând astfel unei realităţi vii şi sugestive.

Când spui „peşte", te gândeşti la industria noastră naţională (societatea „Frigul" şi parlamentarii ce o conduc).

Când spui „peşte", vechiul simbol al justiţiei: femeea cu balanţa în mână şi cu ochii legaţi, face loc pocăită, siluetei umede a d-lui Stelian Popescu. Câte sugerări, câte amintiri preţioase pentru istoria de mâne a ţării noastre: scandalul cu petrolele petrolifere, divergenţe în partidul liberal, gazetăria savantă scrisă cu picioarele, a d-lui ministru de Justiţie!...

Când cu gura subţiată şi cu glas mieros cuvântezi „peşte", făptura solzoasă a „sărmanului Georges" surâde sanguin tuturor gurilor ştirbe ale ciocoimei noastre femenine, toată valpurgia scârboasă a alcovurilor din lumea „bună" se aprinde subit, arzând ca un rug de patimă în dorinţele murdare ale babelor; tot scandalul cu stupefiantele revine în actualitate puternic şi halucinant ca un vis de opium... Şi totodată, evocarea sinistrului Gaetan aminteşte de campania aprigă şi revoltată a gazetarilor români.

Cum vedeţi apelaţiunea „peşte" mulţumeşte şi lumea „bună" românească şi criticismul luptătorilor pentru „dreptate" precum va mulţumi şi pe ţăranul simplu care şi el ştie ce-i peştele.

„Peştele" e o denumire sugestivă, epigramatică, picantă şi totodată de valoare universală. Noţiunea „peşte" mai vizează şi o îndeletnicire foarte frecventă a multor juni înnotători. Deaceea nu va suna de loc rău la ureche când vei spune:

„Am cîştigat 100.000 de „peşti". Pluralul acesta are şi avantajul de a fi numai de o singură silabă. In plus, diminutivul „bănuţ" se va bucura de un corelativ sprinten: „peştişor". Şi apoi, în îndeletnicirile de care am vorbit mai sus, diminutivul „peştişor" este un început firesc şi o treaptă necesară de evoluţie.

Aşa dar, nu avem nici un motiv să nu primim această apelaţiune nouă a leului nostru. Industria naţională, justiţia română, moravurile şi o importantă profesiune autochtonă se inglobează în acest simbol. Nu, orice ni s'ar spune, ne încăpăţânăm în propunerea noastră. Ea mulţumeşte şi năduful critic al cetăţeanului român, şi inclinaţia lui spre persiflaj precum şi gustul de picanterie.

„Peşte", aşa trebuie să se numească noua noastră monedă naţională.

Marin Horia

Rezultatul complect al concursului hippic

ZIUA I ŞI II-a

Juriul de apreciere a decernat următoarele premii la concursul hippic:

Proba de dresaj.

Premiul I (7000 lei) Căp. Pleşoianu premiul II (5000 lei) Lt. G. Andrei, premiul III (3000 lei) Lt. N. Teodorescu.

Parcurs obişnuit de obstacole

Premiul I (10.000 lei) Lt. Al. Corbeanu, pr. II (6000 lei) Lt. Gotcu, pr. III (4000 lei) şi pr. IV (3000 lei) ex-aequo Lt. Grumăzescu şi Lt. Rădulescu, pr. V (2000 lei, Lt. Stoika.

Parcurs de doamne

Premiul I (5000 lei) d-ra Sonia Poulieff, pr. II (3000 lei) d-na Dina Petrescu şi pr. III (2000 lei) d-ra Maria Miclescu.

Parcurs de precizie

Premiul I (15.000 lei) Lt. O. Adam, pr. II (11000 lei) Lt. Andrei pr. III (17.0000 lei) Lt G. Nicolescu, pr. IV (4000 lei), Lt. Grumăzescu, pr. V (3000 lei) Lt. Popeia.

Premiul principele Dim. Sturdza

Premiul I (5000 lei), Lt. Adam, pr. II (3000 lei), Lt. Ştefănescu şi pr. (2000 lei) Lt. Andrei.

ZIUA II

Proba de dresaj cat. B.

Premiul I (10.000 lei) Căp. V. Pleşoianu, pr. II (6000 lei) Lt. Teodorescu şi pr. III (4000 lei) Lt. Andrei.

Premiul Regimentului 7 Roşiori „Cuza Vodă"

Premiul I (10.000 lei) Lt. Cojocaru şi pr. II (5000 lei) Lt. C. Ştefănescu.

Parcurs special pentru doamne

Premiul I (7000 lei) şi pr. II (5000 lei) ex-aequo d-ra Maria Miclescu şi d-ra Sonia Poulieff, pr. III (3000 lei) d-ra I. Jurgea Negleşti.

Premiul Municipiului Iaşi

Premiul I (20.000 lei Cpt. Vlad Constantinescu, pr. II (15.000 lei) Lt. Colonel Şendrea pr. III (10.000 lei) Lt. O Adam, pr. IV (7000 lei) Lt. C. Ştefănescu, pr. V (5000 lei) şi VI (3000 lei) ex-aequo Lt. N. Teodorescu şi Lt. C. Ştefănescu.

Premiul de consolaţie

Premiul I (5000 lei) şi pr. I (4000 lei) ex-aequo Lt. Tr. Stoika şi Căpit. C. Asian, pr. III (3000 lei) Căp. V. Constantinescu, pr. IV (2000 lei), V şi VI câte 1000 ex-aequor Lt. Pleşoianu, Lt. C. Cojocaru şi d. S. Rautsman, pr. VII (1000 lei) Lt. Stoika, pr. VIII (1000 lei) Lt. Şerbănescu, pr. IX (1000 lei) Major R. Miclescu şi pr. X 1000 lei Lt. M. Gherculescu.

Aseară a avut loc un bal în saloanele Jockei Clubului, la care au participat toţi concurenţii.

REP.

Otravă, în loc de doctorie

Fălticeni 10.—Parchetul local a început o severă anchetă. O tânără fată din Lespezi Elena Petrovici fiind bolnavă a fost ucisă din greşala celor ce o ingrigeau.

In loc să i se dee doctoria ce i o prescrise medicul, a inghiţit o cantitate de sublimat.

Parchetul fiind înştiinţat a dispus cercetări.

Dans şi Sport în şcoli

Ministerul austriac al instrucţiunii a introdus prin noul program al învăţământului secundar, un însemnat număr de ore pentru dans şi sportul în aer liber.

In acelaş program au fost înscrise pentru prima oară şi exerciţii sportive de iarnă.

La exerciţiile de iarnă se vor întrebuinţa sania, patine şi ski. Skiagiul a fost introdus începând din clasa I liceală. In clasele V şi VI s'au introdus excursii mai mari şi concursuri sportive. In clasele VII şi VIII, mari concursuri de ski, de viteză şi sărituri.

Noul program prevede înotul pentru toate clasele.

In ce priveşte dansurile prevăzute în program ca „arta mişcărilor", sunt introduse în clasele V şi VI ale şcolilor secundare de fete, în primul rând dansuri naţionale; în ultimele două clase se adaogă creaţiile proprii ale elevelor după compoziţiile muzicale. In şcolile secundare de băeţi se introduc dansuri simple numai în cele patru clase inferioare prevăzându-se în program pentru clasele superioare înalta artă a mişcărilor.

Cum s'au răzbunat doi jandarmi pe o prostituată bolnavă

Un caz barbar, cu plăsmuiri de acte oficiale

Suspendând pentru azi ancheta noastră în lumea prostituatelor, vom expune un caz deosebit de interesant.

*

Consiliul de Războiu va avea să judece la 19 Septembrie procesul jandarmilor Al. Moruz şi Cosmin Vladmir din Chişinău.

Aceştia, pentru a se răzbuna pe o prostituată, au falsificat nişte acte oficiale.

Iată cum stau lucrurile:

Jandarmii Moruz şi Coşmin, fiind la Iaşi pentru o zi, s'au dus la un bordel din str. Uzinei, unde au chefuit cu prostituata Zina Sidorenco.

In urma contactului cu prostituata, cei doi jandarmi au primit o boală venerică.

Când s'au înapoiat la Chişinău, ei au jurat să se răzbune.

Jandarmii au facut o adresă din partea companiei Chişinău către Inspectoratul de siguranţă din Iaşi prin care se cere să se aresteze pe prostituata Zina Sidorenco, care este o periculoasă spioană.

Dar jandarmii au mai cerut ca ea să fie trimisă la Chişinău pe jos, din post în post sub escortă.

Siguranţa din Iaşi nebănuind nimic şi văzând că cererea este semnată de comand. companiei au arestat'o pe prostituata şi a trimis'o pe jos la Chişinău, unde a ajuns după o lună de zile.

Aici s'a constatat că totul e isprava celor doi jandarmi, care au falsificat adresa şi semnătura comandantu'ui.

El au fost trimişi în judecata Consiliului de Războiu pentru plăzmuire de acte false.

L. P.

In cartierul apaşilor

(Continuare din pag. I-a)

portate sub escortă la prefectură. Zezette se ascunde îndărătul meu fricoasă, cu lacrămi în ochi şi mi şopteşte mereu: „Bernard, j'ai peur".

Am arătat cartea mea de la facultate, sergentul mă salută respectuos şi'mi spune un „excusez" foarte politicos. „Bine înţeles că Domnişoara e cu dv. nu-i aşa? Un „oui" scurt, şi Zezette a trecut cu mine. Acuma e linişte pe stradă şi hotărâm să intrăm într'un «Bal Muzette".

Pe o estradă la înălţime destul de respectabilă un grup de muzicanţi cântă refrene de „jazz". O armonică, un banjo şi un jazz, fac tot sgomotul ista asurzitor. Grupe de dansatori dansează cu şoldurile înlănţuite „á la manière apach". Cascheta, fularul sânt „costumul de rigoare".

Eu şi Zezette nu putem dansa, căci nu sântem în costum de rigoare. Sântem priviţi ca spectatori de prisos.—Ce căutăm noi aici? ne întreabă ochi îndreptaţi asupra noastră, ca ţevi de revolver. Un „gars du milieu" se apropie de mine surâzător, scoate şapca din cap, salută politicos şi-mi întinde mâna. O strâng foarte amical.

— Nu eşti dela spitalul Tenon? Da!

Se întoarce spre ceilalţi şi le spune: Mai băeţi e un elev medic dela Tenon, şi trebue să-l respectăm. Sânt luat în mijlocul lor, mi se recomandă femeile, ceiace e suprema cinste pentru ei. Zezette e liniştită şi mândră de atâta cinste ce mi se face.

Am rămas cu ei în Bal Muzette un ceas şi am plecat acompaniat până la uşă de urale şi un marş executat de „muzică". In timpul balului am fost silit să dansez cu toate femeile lor; altfel se supărau.

In stradă un „gars du milieu" aplica „o corecţie" unei femei, pentrucă a refuzat un client pe motiv că e prea murdar. Toată strada e plină iarăşi cu „tipi" şi „femei" care măsoară strada în căutarea unui client. Muzicile din zecile de Bal Muzette inundă Bulevardul.

Ne întoarcem Zezette? Un „oui" obosit e tot răspunsul..,

L. D. RĂDUCĂNEANU

Fostul casier al gării Paşcani

în greva foamei la penitenciarul Galata

Deţinutul Ioan Romanescu, fostul casier al gării Paşcani, se află în a treia zi de greva foamei la penitenciarul central Galata.

Romanescu este condamnat de Consiliul de Războiu la un an închisoare pentru că a delapidat o sumă dela casieria gării Paşcani.

*

Deţinutul a înaintat Parchetului un memoriu în care arată că este victima unei erori judiciare.

Romanescu susţine că manipula lunar aproape 17 milioane lei şi la orice control a fost găsit în regulă, aşa că nu poate fi acuzat că a delapidat 80000 lei.

El pretinde că i s'a predat cassa abia 20 zile dela numirea lui, în care timp s'a sustras suma, pentru care este acuzat de delapidare.

Mai mult chiar; Romanescu indică şi pe casierul care este autorul furtului, deoarece un maistru dela atelierele Paşcani a luat un model după cheia sa, sub motiv că va servi casierului din staţia Vasile Alexandri care a perdut cheia dela cassa lui.

*

Intrucât până acum autorităţile nu au luat în cercetare cele destăinuite, fostul casier al gării Paşcani a făcut greva foamei, crezând că poate astfel va determina Parchetul să întreprindă cercetări în cazul lui.

Td.

Cine a întrebuinţat până acum alte băi de acid carbonic decât:

Băile „Cordis",

ale d-rului Sedlitrky

primeşte la trimiterea unei ordonanţe medicale, o bae „Cordis" gratuit.

Aveţi prin aceasta posibilitatea de a face în mod gratuit comparaţii cu alte băi similare, şi puteţi tot odată isprăvi cura de băi, **cu băile de acid carbonic de cea mai bună calitate.**

Reţetele se vor trimite la Repr. general pentru *România Mare.*

A. BAYER, CERNĂUŢI, str. Turcească 6

„SPIRITIST"

Prezicător SĂVESCU

Strada ETERNITĂŢEI No. 58 (prin Târgu Cucului) **Singurul** este în **ROMANIA**

PREZICATOR documentat cu INVENŢII proprii sigure — în calculul „CIFRELOR" prezice, orice afaceri serioase la persoane serioase, descoperă orice mistere sufleteşti din viaţă şi dă toate lămuririle necesare, sufleteşti, căsătorii, judecăţi, funcţii, comerciale, descoperiri de lucruri pe cât posibil, boale etc.

Dă lecţii de *Sugestii* pentru energie, timiditate, idei rele, dureri sufleteşti contra duşmanilor, pentru cuceriri în dragoste, căsătorii şi altele.

Discreţie sigură. Toată ţara prin scris. Consult. 9—12 şi 3—7½ Duminică până la 4 după masă.

Circumciziatorul (Moel)

Simcha Segal

Modern şi religios execută operaţia Circumciziei rituale, conform cu prescripţia medicală.

Iaşi, str. Sfi. Lazăr No. 21

VIAŢA LUI TOLSTOI

(Continuare din pag. I-a)

Tolstoi în amintirile sale—îmi apare ca o fiinţă atât de măreaţă şi curată, încât adesea când ca bărbat eram în luptă cu ispita, mă rugam sufletului ei şi această rugăciune m'a salvat în totdeauna".

Şapte ani după moartea mamei, muri şi tatăl lui Tolstoi, când Lev Nicolaevici avea numai 9 ani. Familia lui Tolstoi se mută o parte la Moscova şi o parte rămase la Iasnaia Poliana.

In 1840 familia Tolstoi se mută la Kazan. Fraţii mai mari ai lui Lev. Nicolaevici se înscriseră la universitatea din acel oraş, pe când Lev Nicolaevici, care avea numai 12 ani, rămase sub ocrotirea tutorelui S. Grotas, pe care mai târziu ni-l prezintă în „Copilărie şi Adolescenţă" sub numele de C. Ierom.

In 1844 Lev Nicolaevici se înscrise şi el la universitate, dar studiul îi făcu mari greutăţi. La multe obiecte nu a depus deloc examene şi pe certificatul său se putea vedea observaţia „foarte leneş". Curând studiul îl plictisi; el părăsi universitatea şi plecă la moşia familiei din Iasnaia Poliana, unde rămase până în 1851.

Această epocă din viaţa sa, a descris-o în nuvela „Dimineaţa moşierului".

In 1851 Tolstoi părăseşte Iasnaia Poliana şi pleacă în Caucaz la fratele său Nicolae, care servia acolo în armată. Lev Tolstoi intră şi el în armata rusă. Viaţa sa în Caucaz a descris-o în „Povestiri caucaziene", Invasia", „Tăierea pădurii" ş. a.

Campania dela Sevastopol şi războiul din Crimeia l-au surprins pe L. N. Tolstoi în 1856 la Sevastopol în renumitul „Fort No. 4" şi participă apoi la apărarea cunoscutului turn Malahov. Impresiile din aceste zile se găsesc în „Povestiri din Sevastopol". Când ţarul Alexandru ceti aceste povestiri, el dădu ordin ca Tolstoi să fi mutat într'un loc mai puţin periculos decât era prima linie la Sevastopol.

După terminarea războiului Crimeii, Tolstoi părăsi cariera militară şi plecă la Petrograd unde deveni membru al cercului literar format pe atunci de Gonciarov, Turghenev, Nekrasov, Ostrovski, etc. Curând Tolstoi plecă în străinătate, unde învăţă pedagogia şi după întoarcerea în Rusia, fu un timp oarecare învăţător. Observaţiile sale pedagogice le-a publicat sub titlul „Despre instruirea poporului".

Lew Tolstoi se întorsese în Rusia tocmai în timpul când ţarul Alexandru II începuşe executarea reformelor sale: eliberarea ţăranilor, reforma judiciară etc.

Tolstoi luă parte activă la efectuarea acestor măsuri. In acest timp avu loc şi căsătoria sa cu Sofia Andreevna Bers.

Această căsătorie avu o influenţă enormă asupra vieţii ulterioare a lui Lev Nicolaevici şi a lăsat urme vizibile şi în câteva din lucrările sale ca de ex. în romanul „Ana Karenina". După însurătoare Tolstoi se consacră pe deplin activităţii literare şi încă în 1865 apăru în „Monitorul Rusiei" opera sa cea mai principală „Războiu şi pace", care avusese la început titlul „Anul 1805". Acest roman apăru trei ani, până în 1868 şi încă de atunci fu recunoscut ca o lucrare monumentală. La romanul „Răboiu şi Pace" Tolstoi a lucrat 5 ani de zile.

După ce a terminat „Războiu şi Pace", Tolstoi intenţiona să scrie un roman din timpul ţarului Petru cel Mare. Mai târziu însă el renunţă la acest plan şi din materialul pregătit pentru roman au fost păstrate numai câteva fragmente neterminate. In 1873 Tolstoi a început să scrie a doua sa capodoperă „Ana Karenina".

Dar geniul lui L. Tolstoi nu se mulţumia numai cu simpla glorie literară.

El caută noui domenii de activitate şi-l vedem astfel în rolul de vestitor şi proroc al nouii învăţături, a cărei bază este revenirea la viaţa patriarhală şi neimpotrivire faţă de rău. Această învăţătură provoacă multe polemici şi critici; totuş Tolstoi deveni centrul mişcării, care avu curând un număr însemnat de adepţi entuziaşti.

Iasnaia Poliana deveni ţinta unor mari masse de pelerini, nu numai din toate părţile Rusiei, dar şi din străinătate. Ei vedeau în Tolstoi vestitorul dragostei umane şi a adevărului.

Insuşi Tolstoi îşi schimbă în acest timp, fundamental, felul său de viaţă şi se sili să trăiască după învăţătura sa. Tolstoi era continuu plin de energie şi reacţiona cu pasiune la toate evenimentele vieţei publice.

Deasemenea şi activitatea literară a lui Tolstoi îşi schimbă caracterul. El acordă mai multă însemnătate activităţii publicistice, ceeace se făcu bine înţeles în dauna creaţiilor pur artistice.

Din lucrările mai mici sau mai mari din ultimii ani ai vieţii sale trebue amintit în primul rând „Invierea", care a fost ultimul său roman mare. Dar acest roman poartă de acum semnul schimbării suferite de Tolstoi.

Spre sfârşitul vieţii sale conflictul dintre Lev Nicolaevici şi soţia sa Sofia Andreevna deveni mai acut. El pierdu liniştea sufletească şi căuta mântuirea în situaţia nemulţumitoare în care trăia.

La 28 Octombrie 1910 Tolstoi părăsi brusc Iasnaia Poliana, lăsând o scrisoare de despărţire în care ruga să nu fie căutat.

Dar în ziua de 31 Oct., bolnav, fu silit să se urce în tren, care îl duse în staţiunea Astapovo, unde după o luptă de 7 zile cu moartea, îşi dădu sufletul în locuinţa şefului de staţie, în ziua de 7 Noembrie 1910.

Astfel ultimele zile ale celui mai mare scriitor rus sunt învăluite de haina misterului. Se ştie numai că în răstimpul dintre 28 şi 31 Octombrie a fost în mânăstirea Optin şi întreaga zi de 30 Octombrie a petrecut-o în tovărăşia surorii sale Maria, care era călugăriţă la mânăstirea Şamordin.

LA CERNĂUŢI se găseşte zilnic ziarul „Opinia" la chioşcul din Piaţa Unirei (halta tramvaiului) precum şi la debitele principale din oraş.

XXIV No. 6396 — 3 LEI EXEMPLARUL — MERCURI 12 SEPTEMBRIE 1928

Biblioteca Universității Iași

OPINIA

ZIAR POLITIC COTIDIAN

ANUNCIURI
se primesc la toate
Agențiile de Publicitate
și la
Administrația ziarului
Iași—Str. Gh. Mârzescu 17

Autoritatea morală a partidelor politice

Veche, de când există viața politică în țară, chestiunea autorității morale a partidelor a făcut, nu odată, obiectul celor mai largi discuții în presa noastră.

Fraudele cu terenurile petrolifere ale statului, au desgropat-o iarăși, pentru a nu știu câta oară.

De cât de data aceasta, partidele noastre politice s'au găsit toate, deopotrivă de pătate, de noroiul negru pe care l'a aruncat bățul, cu care guvernul liberal a lovit în mocirla politicianilor și a samsarilor veroși.

Firește, partidele politice care n'au guvernat de loc, sau foarte puțin, sunt la largul lor, atunci când se pune în discuție chestiunea autorității morale.

Când n'ai guvernat de loc, sau foarte puțin, când n'ai putut avea ocazia și nici putința, cu toată bunăvoința din lume, de a comite cel mai mic abuz, e de sigur lesne să faci paradă de cinste.

Nu întotdeauna însă indivizii, —ca și colectivitățile—care sunt cinstiți, sunt în ace și timp și virtuoși. Mulți rămân cinstiți, numai atâta timp, cât le-a lipsit ocazia de a se atinge, sau de a se **folosi** de ceia ce nu le aparține.

Această paranteză, își are cu atât mai mult rostul ei, cu cât, cu tot progresul științei, mulțimea anonimă continuă a fi dominată de forțe mistice, exteriorizate subt forma unor credințe religioase sau politice. In sufletul individului, ca și în acel al mulțimei, persistă nevoia de a atribui puteri supranaturale unor zei, sau unor dogme, sau formule politice.

Și cum credințele religioase își văd apunând, din ce în ce mai mult, prestigiul lor, mulțimea acordă astăzi adesea ori, o putere magică unor iluzii politice.

Din seria acestor iluzii face parte și încrederea, pe care masele o acordă câteodată unor persoane, sau unor partide politice. Dintre aceste iluzii a făcut parte încrederea, pe care țărănimea noastră a acordat o altă dată generalului Averescu și tot din aceste iluzii face parte și încrederea, pe care țărănimea ardeleană o mai acordă încă d-lui Maniu; devenit un simbol pentru dânsa.

Intrebatu-s'au însă oare vr'odată în mod serios, cei mulți, ce ar putea face alta dl. Maniu, dacă ar veni la putere, de cât ceia ce a făcut guvernul liberal în chestia arzătoare a impozitelor? Desigur că nu.

Intrebatu-s'au deasemenea, ce ar putea face mai mult dl. Maniu în chestiunele economice, dacă ar veni la putere, de cât ceia ce este pe cale de a înfăptui dl. Vintilă Brătianu, de care d. Maniu se plânge că i-a furat programul economic? De sigur iarăși că nu.

Intrebatu-s'au mai cu deosebire, cum ar putea guverna mai bine d. Maniu, dacă ar veni la putere, când și d-sa ar trebui să se servească de aceiași funcționari, când și d-sa s'ar lovi de aceleași lipsuri. Și când d-sa ar conduce țara cu cadre mult mai slabe și mai flămânde, de cât acele ale partidelor politice care au guvernat mai multă vreme? Incă odată desigur că nu.

Și fiindcă formulele magice, a vagilor principii democratice național-țărăniste, cu care unii își umplu gura la ocazie, nu mai ajung astăzi în ochii mulțimei, pentru a justifica necesitatea schimbărei de regim, lipsa de autoritate morală a partidului de la guvern, rămâne supremul argument al celor dornici de a ține destinele țărei în mână.

Firește, noi cei dintâi, am fi fericiți, dacă am putea afirma cu tărie, că există în țară un partid politic capabil de a nu avea altă preocupare, de cât binele celor mici.

Totuși, dacă nu se poate spune, că'n partidul liberal cinstea constitue suprema virtute, lăsând la o parte autoritatea morală bine stabilită a averescanilor, singura guvernare de scurtă durată, dar de tristă memorie a ardelenilor, încă prea vie în mintea tuturor, este departe de a ne permite să afirmăm că autoritatea morală a național-țărăniști or este mai presus de ori ce critică.

Intr'o țară cu moravuri ca ale noastre, partidele politice care nu se deosebesc între ele, pe chestiuni de principii, se judecă în primul rând după cadrele pe care le au. Or, care este garanția de moralitate, pe care ne-o oferă cadrele ardelene ale partidului național, care așteaptă de generații întregi fericita ocazie de a guverna și care ne-au dat dovadă că atunci când guvernează nu se prea încurcă de scrupule, sau aceia pe care ne-o oferă cadrele, din vechiul regat al țăraniștilor, formate din adunarea elementelor celor mai slabe, ale vechilor noastre partide politice?

Fără o serioasă purificare a cadrelor, nici unul dintre partidele noastre politice nu se poate face championul cinstei și al corectitudinei în guvernare.

Partidul liberal, care a înțeles acest lucru, a dat cel dintâi semnalul acestei purificări. Așteptăm să vedem o procedare analoagă și la celelalte partide. Până atunci nici unul dintre ele nu-și poate aroga exclusivitatea sau superioritatea autorității morale.

Fără îndoială, o atare purificare nu se va putea face dintr'o singură dată. Cadrele de astăzi nu mai cuprind ca altă dată, penumărate „fils a papa" și mai păstrează din această cauză, o oarecare independență. Totuși, dacă partidul liberal a relegat alături de generalul Lupescu, pe toți Tancrezii, Antoneștii și Bursanii, datoare sunt și celelalte partide a proceda la fel, cu cei de aceiași concepție morală.

Maxim Gorki

în convalescență

Din Leningrad se anunță că în ultimele zile starea sănătății lui Maxim Gorki s'a ameliorat foarte mult. Medicii afirmă că scriitorul se află în afară de orce pericol și că în prezent are nevoe de o schimbare de aer. In acest scop Gorki va pleca în curînd la Moscova.

ASPECTE

Scumpetea cărților de școală

Ministerul instrucțiunii publice s'a alarmat, în sfârșit, de modul în care sânt impuse direcțiunilor de școli listele de cărți; și a dat un comunicat în termeni foarte drastici prin care anunță că va lua măsuri împotriva autorilor de manuale didactice cari prin situația ce ocupă în învățământ pot face presiuni asupra directorilor.

Abuzul e vechiu de când lumea, ad că de când majoritatea inspectorilor școlari s'au descoperit a fi și pedagogi cu orice preț și compilatori de materie didactică în cărți cu prețuri cât mai mari. Și cum inspectorii la noi se numesc și în învățământ după aceleași norme ca și în toate ramurile de activitate publică — adică prin intermediul cluburilor politice — nu vedem cum ministerul instrucțiunii va putea lua măsuri în contra unor membri devotați ai partidului.

Dar chestia cărților de școală merită să facă obiectul unei anchete și din alt punct de vedere: acela al scumpetei lor. In adevăr, în nici o țară materialul de învățământ nu este atât de scump ca la noi; dela abecedar până la cartea de franceză a ultimului an de liceu, toate manualele școlare poartă prețuri exorbitante cari—adăugite taxelor de frecvență—fac imposibil intrarea în școli a copiilor de oameni nevoiași.

(Continuarea în pag. IV-a)

Evocări

Vasile Dimitriu

Deși de zece ani mutat din Iași,— totuși dispariția lui Vasile Dimitriu, — însamnă dispariția unuia din cele mai de seamă figuri ale Iașului.

Emerit student al facultății de Drept din Iași, — Vasile Dimitriu simți din tinerețe o înclinare pentru teatru. Și în același timp, cu cursurile Universitare, frequenta clasa de declamație de la conservator, având ca profesor pe Mihail Galino, cel dintâi profesor de declamație din Iași.

Dar încă înainte de a termina Conservatorul, Vasile Dimitriu, intră la Teatrul Național. Nu trecu mult, și Vasile Dimitriu, deveni societar, și copilul resfățat al publicului ieșan, și al marilor artiști dramatici de atunci Constantin Bălănescu, Luchian, și Galino.

Ani de zile, Vasile Dimitriu, a stăpânit scena națională, interpretând în întregul repertoriu primele roluri. Vocea sa dulce, pasiunea ce punea în joc, inteligența și conștiinciozitatea, cu care compunea rolurile, — atraseră în totdeauna simpatia și aplausele sgomotoase ale publicului ieșan. Fără Vasile Dimitriu nu se mai concepea teatrul național la Iași.

Se'nsură cu d-ra Bogdan, fiica primului director al Băncei naționale din Iași. Intre timp, localul teatrului național, fu consumat de flăcări, și Vasile Dimitriu părăsi scena, pentru totdeauna.

(Continuare în pag. IV-a)

O înmormântare grandioasă

Funeraliile ministrului francez Bokanowski, care a murit de curând într'un accident de aviație în imprejurările cunoscute. Carul funebru este urmat de toți membrii guvernului, de reprezintanții armatei, ai corpului diplomatic și de o lume imensă.

Din toată lumea

Cel mai bătrân om din lume divorțează. — Turcul Zara Agfa, în vârstă de 155 ani, care este socotit ca cel mai bătrân om din lume, primind un dar oficial de 5000 lire, a hotărât să divorțeze de nevasta lui, în vârstă numai de 90 ani. Bătrânul și-a tocmit un avocat în acest scop și i-a declarat că vrea să se însoare cu o femeie mai tânără. In căsnicie—dealtfel ca și în viață—ești atât de bătrân pe cât te simți, și Zara Agfa se simte încă destul de voinic. El vrea să se căsătorească acum pentru a 12-a oară și are chiar o soție în perspectivă.

*

Unul care n'are nevoie de bani — La un târg din Regensburg (Germania), un domnișor cam de vre-o 50 ani a cumpărat câteva vagoane cu fructe și le-a împărțit mulțimii. Apoi a scos portmoneul din buzunar și tot drumul până la hotel a împărțit bani trecătorilor lacomi. Când a ajuns în camera lui, a deschis fereastra și de acolo a început să zvârle în stradă monede și bancnote publicului, care se adunase din toate colțurile târgului. Originalul străin, un mare fabricant din Strasburg (Franța) a risipit astfel în mai puțin de o oră peste 30,000 mărci, adecă 120 mii lei. E și acesta un gust, vrednic însă să se petreacă peste ocean!..

*

Soția boxerului.— Actrița Estelle Taylor, soția fostului șampion mondial de box Jack Dempsey, este o femeie, care știe cum să păstreze banii câștigați de bărbatul ei prin forța pumnului. Astfel soția economă nu evită nici unele șmecherii abile, care i-ar putea aduce „money" (bani).

Soții Dempsey primesc foarte des scrisori, prin care li se cer autografe și fotografii. Dar fiindcă Estelle Taylor nu vrea să cheltuească nici-o centimă, pentru a satisface asemenea cereri, ea răspunde solicitanților: „Dacă vreți fotografii și autografe, veniți la Los Angelos, la Barbara Worth Hotel". Și direcția hotelului are grijă să achite imprimatele și fotografiile necesare și să dea chiar în plus o recompensă soților Dempsey...

NOTA VESELĂ

La gară.

— „Imi dați voie să vă ajut și să vă iau...?
— „Ce? valiza sau nevasta?"

Elevii și sinuciderile

de Pr. *N. Hodoroabă*

Educația copiilor, a elevilor din școli ar trebui să formeze una din problemele cele mai serioase la ordinea zilei de care să se ocupe acei cari au căderea de a o rezolvi în bine. Copiii de azi, vor forma după noi, generația de mâine. Ei nu vor putea fi altfel decât cum îi vor forma părinții și școala. Că elevii de azi numai au grija cărții, ca cei dinaintea războiului, este știut. O spun singuri părinții și profesorii. Ne-o spun rezultatele de fine de an și cele de la bacalaureat, care au constituit un adevărat dezastru. Dar dacă unii elevi n'au răbdarea să învețe, să citească o carte de școală din scoarță în scoarță, ei însă au curajul când se văd căzuți la examen să pună mâna pe armă și să se sinucidă.

Sinuciderea se întinde astăzi ca o grozavă epidemie în mijlocul tuturor popoarelor. Ea își face loc în mijlocul societății, ca și moda. Elevul desmățat, care umblă civil, care înjură urât, care are carte de vizită, care acostează femeile pe trotuar și fumează în plină stradă; elevul care bea și petrece nopțile, venind acasă în zori, cum are să mai pună mâna pe carte?!

Părinții au scăpat hățul din mână. Elevii cad pe-un cap la examene. Și iată că unii, în loc să se pună cu ambiție pe învă-

(Continuare în pag. IV-a)

„OPINIA"

LITERARA ȘI ARTISTICA

Tot despre prostituate.

Femeia care ne desfată simțurile și ne ține încătușați în brațele ei de multe ori ceasuri întregi, este mai totdeauna mult mai disprețuită decât un câne. Stăpânul nu se rușinează, primblându-și cânele pe stradă, chemându-l și desmierdându-l pretutindeni și în văzul tuturora. In schimb niciodată n'ar trece mâne la promenadă cu prostituata pe care astăzi a sărutat-o și i s'a oferit cu cea mai firească voluptate. Ceva mai mult; dacă o întâlnește într'un loc public, întoarce capul grăbit și se preface că nici n'o cunoaște. Atitudinea aceasta este perfect naturală, dar tot atât de perfect nedreaptă. Recunoaștem, anumite prejudecăți și moravuri ne opresc manifestările sincere și oneste, mai ales în asemenea cazuri. Se impune însă față de prostituate mai puțină asprime și sălbătăcie; la întuneric le iubim cu pasiune,— în public, să le respectăm măcar din milă.

Calul lui Tolstoi.

Odată Tolstoi a fost vizitat la moșia sa Iasnaia Poliana de

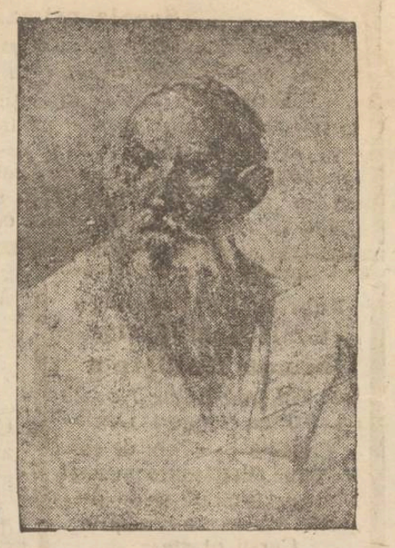

Lew Nicolaevici Tolstoi, *al cărui centenar este astăzi serbătorit în toată lumea.*

un conte, care era președintele societății pentru pretecția animalelor. Contele l-a găsit pe scriitor călărind cu pasiune și mai mult în glumă l-a spus:

(Continuare în pag. IV-a)

Moartea se primblă prin Atena

Epidemia de febră tropicală a făcut numai la Atena 300.000 victime. Clișeul reprezintă un convoiu de drumuri, conducând pe bolnavii decedați spre cimitir.

PRIMA DOCTORIȚA DIN LUME

este o domnișoară de... 90 ani

La Freiburg (Elveția) și-a serbat a 90-a aniversare a nașterii sale, domnișoara dr. Mathilde Thyssen. Ea este prima și cea mai bătrână doctoriță din lume.

Faptul că ea a rămas „domnișoară" la o vrîstă cam înaintată a dat prilej unor ziare răutăcioase din Elveția să facă comentarii nepotrivite. Totuș multe femei ar dori desigur să poarte titlul ei și mai ales vîrsta-i remarcabilă.

In pag. III-a
Ultima Oră

Cugetătorii Americani

— WILLIAM JAMES —

Filosoful William James este o puternică personalitate a cugetării americane și în acelaș timp una din proeminentele figuri ale gânditorilor contemporani.

De aceea e greu să sintetizezi până la dimensiunile unor schițe filosofice bogata sa cugetare, îngrămădind un material care are nevoe de mai mult spațiu ca să se desfășoare și de o mai mare amploare.

Vom încerca totuși să prindem — ca pretutindeni—numai trăsăturile caracteristice. Cine parcurge cugetarea lui James citind operile sale de căpetenie se oprește la început asupra unei etichetări, care pare în afară de orice îndoială: filosoful american e un empirist. Și cititorul ar rămâne la această imediată constatare, dacă suflul de idealism ce se degajă cu cât pătrunzi mai adânc în sistemul de gândire a lui James nu i-ar cam sdruncina părerea.

In adevăr, empirismul acesta e o atitudine filosofică unică în felul ei.

Empiristul, gânditorul limitat numai la experiență, e de cele mai multe ori și sceptic. El nu poate pleca dela supoziții nevericate și cu atât mai puțin nu poate avea confiență în puterile spiritului nostru de a izbândi.

Empiristul nu capitulează de cât în fața faptelor, de aceea disprețuește înaltele culmi ale cugetării, cari nu prezintă pentru dînsul nici un interes.

James din contra, e un idealist care cultivă până la extrem dragostea de acțiune. Pentru a cunoaște adevărul nu trebue să

(Continuarea în pag. IV-a)

LICEUL DE FETE

„Elena Odobescu"

al Societăţii Ortodoxe Naţionale

Şcoală cu drept de publicitate

Personal de supraveghere strein, francez şi german.
Informaţiuni pentru înscrieri şi reînscrieri se iau la cancelaria institutului din strada Lascar Catargi No. 22, între orele 9—12 şi 4—6.
Inscrierile pentru cl. I se fac fără examen.

IN TOATE COLŢURILE LUMEI

Răspândita

Reuniunea Femeilor Israelite

Şcoala primară de fete

cu drept de publicitate

şi curs complimentar cu caracter industrial.

Direcţiunea sus numitei şcoli aduce la cunoştinţă, că *înscrierile şi reînscrierile* pentru anul şcolar 1928—1929 atât la cursul primar cât şi la cursul complimentar, vor continua în fiecare zi, între orele 9—12 a. m. şi 3—6 p. m. în cancelaria şcoalei din strada Lozonschi No. 11, *până la 17 Septembrie*, când cursurile vor începe regulat.

Fabrica de Cartonage şi Confecţiuni de Hârtie

Simon Goldştein

str. Gh. Mârzescu No. 22
în curtea Băncei Dacia

Execută orice soi de cartonage atingătoare acestei branşe, prompt şi cu preţurile cele mai avantajoase.
Cereţi oferte.

PREPARATOARE pentru eleve din cursul inferior al liceului, precum şi din cursul primar. Condiţiuni favorabile. Adresaţi str. Speranţei No. 9.

S'A PIERDUT pe strada Sf. Andrei-Mitropolie un ceas de aur cu brăţară. — Găsitorul va primi recompensă str. Sf. Andrei No. 57, la D-ra Dora Reinhorn.

CASIERIŢĂ se angajează imediat la librăria „Viaţa Românească", str. Lăpuşneanu.

DACTILOGRAFA cunoscând limbele germană şi franceză, se caută la „Ghiaţa" S. A, R. Iaşi-Abator.

FRANCEZA, metodă f. uşoară, predă Profesor Jobert, la domiciliul elevilor. — Adresa Jobert str. Vulpe 7.

DE VÂNZARE una casă compusă din 3 camere, antreu, bucătărie, apă, grădină etc, aproape de Liceul Internat şi şcoala Carol, în str. Pojărniciei 12 bis (3 minute de la tramvai). Liberă imediat. A se adresa la regia din str. Ştefan cel Mare 31, Popescu.

DE VANZARE un loc de casă cu două faţade, îngrădit şi cu copaci roditori, cu preţ avantajos, situat în M-ha. Lăutari 47.
Doritorii se vor adresa D-lui Pânzaru la adresa de mai sus.

MINISTERUL
Muncii, Cooperaţiei şi Asigurărilor Sociale
Direcţiunea generală a muncii

Inştiinţare

Cu privire la revizuirea anuală a biletelor de liberă petrecere ale supuşilor străini

Ministerul Muncii pe baza dispoziţiunilor legii şi regulamentului asupra migraţiunilor şi a acordului cu Ministerul de Interne, luând şi avizul Comisiunii migraţiunilor, va face în cursul lunii Octombrie a. c. revizuirea generală a biletelor de liberă petrecere ale supuşilor străini.

In acest scop, toţi supuşii străini aflători în ţară, cari îşi câştigă existenţa în ţară fie ca salariaţi, fie ca patroni sau sub orice altă formă şi orice profesiune vor fi având sau orice alt motiv de rămânere în ţară ar avea, indiferent de data când le expiră termenul de liberă petrecere, vor depune cereri pentru autorizarea rămânerii în ţară, de la 10 la 25 Septembrie a. c.

La serviciile de siguranţă din capitala judeţului, pentru supuşii străini din judeţele: Dolj, Caliacra, Brăila, Constanţa, Durostor, Covurlui, Iaşi, Prahova Vlaşca, Buzău, Braşov, Târnava Mare, Sibiu, Cluj, Ciuc, Bihor, Maramureş, Mureş Satu-Mare, Someş, Alba, Timiş, Arad, Hunedoara, Severin, Lăpuşna, Cetatea-Albă, Bălţi, Hotin, Soroca, Cernăuţi, Rădăuţi, Câmpulung, (Bucovina).

Supuşii străini din oraşul Mediaş vor depune cererile la brigada de siguranţă din Mediaş.

La brigăzile de siguranţă din capitala judeţului, pentru supuşi străini din judeţele: Argeş Bacău, Botoşani, Romanaţi, Fălticeni, Putna, Teleorman, Mehedinţi, Tulcea, Neamţ, Dâmboviţa, Dorohoi, Orhei, Cahul, Tighina, Ismail, Făgăraş, Năsăud, Odorhei, Sălaj, Trei Scaune, Turda.

La poliţiile din capitala judeţului, pentru supuşii străini din judeţele: Tutova, Ialomiţa, Muscel, Fălciu, Râmnicu-Sărat Roman, Olt, Tecuci, Vaslui, Vâlcea, Gorj, Storojinet Suceava Târnava-Mică, Caraş.

Pentru supuşii străini din Bucureşti, cererile vor fi depuse la inspectoratele de poliţie respective.

Pentru supuşii străini din judeţul Ilfov, cererile vor fi depuse la Prefectura judeţului Ilfov.

Străinii cari îşi exercită profesia pe cont propriu, vor face cererea personal şi vor arăta şi dovedi cu acte felul ocupaţiunii sau Intreprinderii ce au, data de când îşi exercită comerţul sau meseria ca patroni, numărul salariaţilor ce Intrebuinţează.

Pentru salariaţi, cererile vor fi făcute numai de către patronii lor. In ele se vor arăta deslușit data angajării și serviciul ce de fapt îndeplinește fie care salariat, cu explicații asupra specialității ce are acest serviciu. Se va alătura la aceste cereri și actele de meserie sau specialitate ale fiecărui salariat (certificate de studii profesionale, cărți de capacitate certificate dela patronii la cari au mai lucrat). Patronii vor mai înainta în acelaș timp și un tablou în care vor arăta personalul ce au în serviciu pe specialități și supușenie (romînă sau străină).

Salariaţii cari în momentul revizuirii nu vor fi angajaţi vor prezenta singuri cererea, arătându-şi profesiunea lor.

Străinii cari nu se găsesc în vreuna din aceste categorii, vor arăta şi dovedi cu acte situaţiunea lor şi motivul rămânerii în ţară.

Pe lângă cereri, aşa cum s'a arătat mai sus, se vor mai depune în acelaş timp.

a) Biletele de liberă petrecere.

b) Dovezi cu acte oficiale prin cari să se constate în mod neîndoelnic de când se găsesc în România, dacă au stat incontinuu, iar dacă au mai plecat, să se poată constata durata absenţelor din ţară.

Supuşii străini cari se găsesc în vreuna din situaţiunile de mai jos, vor mai depune.

a) Acei cari au făcut serviciu militar efectiv în România sau războiul în armata Română: dovezi.

b) Acei căsătoriţi cu româncе: actul de căsătorie.

c) Acei cari au proprietăţi imobiliare: actele de proprietate.

d) Refugiaţii politici: dovada calităţii de refugiat politic;

e) Cei cari posedă autorizaţiuni provizorii de şedere în ţară şi autorizaţiuni de şedere în ţară fără acte de călătorie, eliberate de Ministerul de Interne, vor depune şi aceste autorizaţii, iar acei cari au obţinut asemenea autorizaţiuni pe motivul că au făcut cerere de naturalizare în România, vor anexa certificatul Ministerului de Justiţie.

La depunerea cererilor şi actelor pentru revizuire, organele de siguranţă vor elibera depunătorilor adeverinţe cari vor servi supuşilor străini, pentru legitimarea şederii lor în ţară pe timpul cât va dura revizuirea. Adeverinţele se vor elibera cu termen de valabilitate până la 15 Decembrie 1928 şi vor fi retrase la restituirea actelor revizuite.

Organele de siguranţă şi de poliţie arătate mai sus vor înainta pe ziua de 25 Septembrie a. c. toate cererile primite Inspectoratelor regionale de muncă, pe lângă cari vor lucra începând de la 1 Octombrie a. c, Comisiunile de revizuire.

După revizuire, biletele de liberă petrecere vor fi restituite, titularilor prin organele de siguranţă de poliţie sau administraţiile de plasă în raza cărora ei domiciliază.

Se atrage atenţia asupra obligaţiunii prezentării la revizuire, făcându-se cunoscut că pentru cei ce nu se vor prezenta, nu se vor mai primi în urmă cereri pentru autorizarea rămânerii în ţară.

Deasemenea se atrage atenţia asupra prezentării cererilor şi dovezilor în modul cel mai complet, aşa cum s'a arătat mai sus.

DOCTOR

A. Hoffmann

fost internist al Spitalului Socola
Boli nervoase şi mintale
Boli de nutriţie
Consult. 9-11 a. m.—4-7 p. m.
str. Ştefan cel Mare 13
(Intrarea prin bolta farmaciei Coniver (Pollak)

Furturile din vagoanele poştale

O precizare a d-lui Gr. Moţoc, directorul regional P. T. T.

Din partea d-lui director regional P. T. T., Gr. Moţoc, primim aceste lămuriri cu privire la furturile din vagoanele poştale, ca răspuns la articolul d-lui ing. D. A. Gheorghiu:

„Vedem că de un timp D-l Inginer Gheorghiu se ocupă de poşta din Iaşi şi îi declarăm de la Inceput, că suntem recunoscători ori cui pune interes pentru poştă, când aceasta este făcută cu scop de a ne ajuta şi a ne arăta unele neajunsuri ce ne scapă, — dar s'a observat că D-l Inginer Gheorghiu a fost şi de astă dată indus în eroare şi arată lucrurile în mod denaturat, încât este departe de realitate. De ex: Nu este adevărat că conductorii Gurea, Adam şi Toporaş sau alţii au perdut colete de 30,000 şi 50,000 lei valoare, cu atât mai puţin au primit vre-o pedeapsă, sau că ar fi fost îndepărtaţi din serviciu, numiţii funcţionează şi astăzi nesupăraţi de nimeni.

In ce priveşte pe fostul conductor Moraru, acesta a fost îndepărtat din cauză că a perdut un grop de 500,000 lei, datorită negligenţei lui, dovedită de Justiţie, iar nici de cum defectuozităţei vagoanelor sau sistemului, totul fiind găsit la cercetări în perfectă regulă.

Nu este adevărat că factorul are răspunderea valorilor, — această răspundere o are numai conductorul,—şi trebue să se ştie că corpul conductorilor, a fost creiat numai pentru serviciul mesageriilor şi valorilor, de aceia selecţionarea lor se face pe baza de concursuri şi numai dintre factorii vechi cu reputaţie şi de încredere. Deci valorile nu pot fi încredinţate amploiatului, adesea în vârsta de 18—20 ani, ci numai conductorului.

Nu este adevărat că vagoanele nu au încuetori. — Toate vagoanele poştale au câte 3 încuetori ascunse la uşi în interior: zăvoare, manivelă şi cârlige. Un vagon fără încuetori nu este dat în cursă; iar pentru micile reparaţii interioare, avem un mecanic special la oficiul poştal din gară, care se ocupă numai de întreţinerea vagoanelor în bună stare.

Ferestrele, chiar dacă nu au toate reţele de sârmă, aceasta n'ar prezenta pericol de cât în cazul unui atac banditesc, de care slavă D-lui nu avem a ne teme.

Uşile la vagoane, deci nu se pot deschide singure în mersul trenului, decât atunci când conductorul din negligenţă, nu asigură bine încuetorile, lăsând uşile neprinse în zăvoare şi cârlige.

Vagoanele poştale au toate lumina suficientă, atât cu rapiţă cât şi carbid, iar pe liniile principale funcţionează vagoane luminate electric. Lumina dată de lămpile de carbid este suficientă, dar are inconvenientul ca produce fum, dăunător sănătăţei; de aceia Direcţiunea Generală a luat dispoziţia, ca treptat, treptat pe măsura posibilităţei, să fie înlocuită cu electricitate sau blaugaz.

Poşta nu circulă în vagoane de cl. III-a după cum se afirmă, ci numai accidental, când în timpul parcursului se defectează vagonul de poştă.

Coşul de fier pentru valori, nu poate fi fix în vagon, cum se pretinde; acest coş în care conductorul asigură valorile, trebue să circule de la pornire, din oficiu la vagon, iar în vagon se ţine încuiat şi serveşte conductorului de a păstra valorile ce primeşte pe tot timpul parcursului şi apoi la destinaţie il insoţeşte însuşi conductorul până la oficiu unde face predarea valorilor şi coletelor.

Căruciorele de peroane, nu numai în ţara Românească, dar la toate gările din lume sunt deschise, iar nu prevăzute cu lăzi şi încuetori, manipulaţia cu aceste căruciore trebuind să se facă foarte repede, dar şi cu mare atenţiune, de aceia fiecare căruior are destinaţi trei oameni servanţi.

Dl. inginer Gheorghiu să fie încredinţat, că instituţia poştelor a luat toate măsurile pentru paza averei statului, dar ca scopul să fie atins, trebue ca şi personalul să fie atent, căci mai în toate cazurile, s'a dovedit că neregulele au provenit din neatenţiune şi negligenţă, iar în unele cazuri şi din rea credinţă.

Am fi bucuroşi, dacă dl. inginer Gheorghiu, ar voi să se aranjeze spre a se convinge, înainte de a scrie despre lucruri,—ce probabil i s'au relatat sub o formă ce convine numai celor vinovaţi, şi asigur pe dl. inginer Gheorghiu, că ori cât de competent ar fi d-sa, e tot atât de greu de a face regulă la poştă, de la distanţă, după cum i-ar fi unui poştaş de a face inginerie.

Să fie însă încredinţat, că cele de mai sus le-am arătat pentru luminarea d-sale, fără nici un gând de polemică, mulţumindu-i pentru interesul ce ne poartă.

Primiţi vă rog Domnule Director asigurarea deosebitei mele stime".

GRIG. MOŢOC
Director regional P.T.T.

O amintire şi un regret adânc

Trista veste anunţată prin „Opinia" despre moartea lui Vasile Dimitriu mi-a produs o adâncă întristare nu numai pentru că-mi era prietin din zorile tinereţii, dar şi fiind că mi-a fost coleg în teatru. In care îşi câştigă repede o situaţie bună.

Odată cu studiile universitare aici în Iaşi a urmat şi conservatorul, pe care terminându'l în 1879, îndată după formarea societăţei Dramatice i s'a şi oferit angajament.

El a stat în teatru aproape trei ani şi a jucat în general rolurile de amorez şi dacă nu i se deschidea o altă perspectivă în viaţa socială, fără îndoială că tot mai rămânea în teatru şi de sigur cu un renume bine stabilit ca artist.

Profesoratul universitar a pus capăt pentru totdeauna dragostei de scenă ce-l mai stăpânea şi adese'mi vorbea cu părere de rău că a trebuit să renunţe la artă, fără însă de a lipsi de la spectacole teatrale cât a stat în Iaş.

Moartea răpindu'l, mi-a stâns cu ea şi o prietenie sinceră de manifestarea căreia mă bucuram de câte ori ne vedeam şi nu l'am mai văzut de patru ani. Fie-i ţărna uşoară.

EM. MANOLIU

MAMA NEFERICITA A MINISTRULUI BOKANOWSKI

N'A AFLAT INCĂ DE MOARTEA FIULUI EI

Serge Bokanowski, fratele ministrului francez ucis în groaznicul accident de aviaţie, a comunicat ziariştilor că mama nefericitului ministru, o femee bătrână şi bolnavă, în vârstă de 78 de ani, încă nu ştie de moartea fiului ei.

Maurice Bokanowski

Când Maurice Bokanowski a murit, mama sa se găsea la Vichy. I s'a comunicat numai că fiul ei ar fi suferit un grav accident din care cauză va fi supus unei operaţii. Bătrâna zdrobită de veste, a căzut bolnavă în pat. La înmormântarea lui Bokanowski, mama încă nu ştia de moartea fiului ei.

Serge Bokanowski a mai spus că încă nu ştie sub ce formă va putea să încunoştiinţeze pe biata sa mamă de pierderea ilustrului ei fiu.

Farmaciila de serviciu

Marţi 11 Septembrie sânt noaptea de serviciu următoarele farmacii:

Căpităţână str. Păcurari
Racovitza str. I. C. Brătianu
Vasiliu str. Tătăraşi
Flach str. Socola.

INFORMAŢIUNI

x VIOL.—Fata Elena Păladuţ în etate de 12 ani a fost violată de băiatul Ilie Maxim din str. Pânzăriţei.

Fiind înaintat parchetului, Maxim a fost pus în libertate.

x O nenorocire s'a întâmplat ieri după amiază la fabrica de tăbăcărie din bul. Ferdinand.

Lucrătorul Pincu Stoianov a căzut într'un butoi cu var şi a fost transportat imediat la spitalul Sft. Spiridon, unde i s'au dat ajutoarele necesare.

x D. Inculeţ, ministrul sănătăţei, a invitat pe medicii din regiunea Chişinău, la o consfătuire pentru zilele de 7 şi 8 Octombrie, la Chişinău. La consfătuire va asista şi d. dr. Cazacu, secretar general.

Ministrul şi-a exprimat dorinţa, ca la aceasta consfătuire, medicii să-i expuie doleanţele lor.

x Un accident s'a întâmplat ieri pe str. Nicolina. Tânărul Carol Goldştein din str. Descălecătoare, mergând repede cu o bicicletă, a dat peste lucrătorul brutar Marcu Pincu din str. Nicolina, care a fost trântit la pământ, alegându-se cu leziuni.

Biciclistul a fost dus la biroul circulaţiei.

x Cabinetul III instrucţie anchetează neregulile dela casaria comunei Glăvăneşti.

S'a stabilit că recipisele nu corespund cu cotorul. Vinovatul este fostul casier C. Silvestru, contra căruia s'a depus reclamaţie la Parchet.

x Un început de incendiu s'a declarat ieri la orele 2 la brutăria d-lui Isidor Feldstein din st. I. C. Brătianu 189.

Sosind pompierii, focul a fost localizat înainte de a lua proporţii.

x La direcţia căilor ferate, se studiază proectul desfacerei Casei Muncei, în două ramuri deosebite. Una să se ocupe exclusiv cu azistenţa medicală, iar a doua cu construcţia şi întreţinerea.

Se crede, că această împărţire va avea loc chiar zilele acestea.

x Inaugurarea trenului rapid Bucureşti-Cernăuţi, are loc Sâmbătă, şi nu Duminică, după cum din eroare s'a anunţat.

x Din Ungheni ni se comunică faptul că astă noapte mai mulţi răufăcători au spart cooperativa Băncei Centrale de acolo.

Hoţii au furat numeroase obiecte, alimente şi 500 kgr. zahăr, după care au dispărut.

x Fata Zoe Axinte din strada Ponoară a încercat astăzi dimineaţă să se sinucidă bând o cantitate de tinctură de iod.

Ea a fost transportată la spitalul Sft. Spiridon.

x Brigada de urmărire s'a mutat în localul Corpului de sergenţi, iar corpul în localul brigăzii.

x National-ţărăniştii au ţinut ieri o mare întrunire la Podul Iloae, în prezenţa unui foarte mare număr de săteni. Au vorbit mai mulţi fruntaşi, printre cari d. Constăchescu şi dr. Bulău.

x In urma cererii d-lui prof. dr. Ciucă, serviciul sanitar al oraşului a dispus ca toţi copiii cu serul B. C. S. la institutul Maternitatea să fie controlaţi de medicii de circumscripţie şi să li se intocmească câte un cazier cât mai complect asupra mediului tuberculos al fiecărui copil în parte.

x Referitor la o informaţie apărută în ziare, anunţând deschiderea a 3 farmacii noi în Iaşi precizăm că informaţia era din sursa forurilor superioare din Bucureşti, Autorităţile locale competinte—însă, cărora ne-am adresat—ne declară că n'au primit nici o înştiinţare oficială şi că ar fi exclus ca să se mai deschidă farmacii noi, cele existente întrecând nevoile populaţiei.

x Mai mulţi funcţionari ne aduc la cunoştiinţă că cu prilejul punerei pietre fundamentale a câtorva membri al societăţii „Caritas-Humanitas", au lipsit tocmai reprezentanţii Adunării generale a funcţionarilor, al cărei preşedinte era defunctul Max Rubinzaft.

x In cârciuma lui Iancu Iuka din str. Anast. Panu 21, cârciumarul Ciornei din şoseaua Moara de Foc luându-se la ceartă cu Iosif Blidea din str. Uzinei, i-a spart capul acestuia din urmă.

ULTIMA ORA

In preajma remanierii guvernului

Importante declaraţiuni ale d-lui Argetoianu

România nu poate dezarma. — Când va demisiona guvernul

Bucureşti 11.— D. Argetoianu a acordat un interview ziarului „Neue Freie Prese“ din Viena. Ministrul nostru de externe a declarat că realizarea unui Locarno balcanic n'ar avea decât caracterul unei înţelegeri între

D. Argetoianu

puterile mici. Astăzi însă — a spus d. Argetoianu — pericolul nu mai este în Balcani, ci în Europa Centrală.

Vorbind apoi despre Pan-Europa, ministrul de externe a adus elogii ideii lui Kudenhove. D. Argetoianu a arătat apoi că statele din Occident pot proceda mai lesne şi mai repede la o dezarmare totală. In schimb ROMANIA NU POATE DEZARMA, FIINDCĂ EA ESTE PAZITORUL PERICOLULUI COMUN: RUSIA.

In chestia optanţilor ministrul român a declarat că această problemă a ajuns la o simplă chestiune de ordin pecuniar, care urmează a fi rezolvată între România şi Ungaria pe baza unor negocieri directe.

Schimbarea guvernului

Apoi domnul Argetoianu vorbind despre posibilitatea unei schimbări de guvern, a spus hotărât că aceasta nu poate avea loc decât cel mai de vreme în vara anului viitor.

„Momentul retragerii — a precizat ministrul — îl vom alege noi şi numai atunci când proectele relative la împrumut şi stabilizare vor fi realizate.

In orce caz însă naţional-ţărăniştii nu pot spera să dobîndească succesiunea guvernului, atîta timp cît pînă acum s'au arătat mereu împotriva Regenţei“.

D. Argetoianu a terminat, declarînd că o remaniere a guvernului este iminentă şi că d-sa va părăsi departamentul domenilor, luînd portofoliul externelor.

Groaznică ciocnire de trenuri în Cehoslovacia

Zeci de morţi şi răniţi

Viena 11. — In Cehoslovacia, lângă Lungenburg, expresul Praga—Viena s'a ciocnit cu un tren de marfă.

Sânt 10 morţi şi 25 grav răniţi, dintre care mulţi se află în agonie.

Cauza nenorocirii se datoreşte mecanicului, care n'a observat semnalul de oprire.

Febră tropicală la Brăila

Brăila 11.— Pe bordul vaporului „Diana“ sosit din Pireu au fost găsiţi mai mulţi bolnavi de febră tropicală care a făcut ravagii furioase în Grecia.

Deasemenea la Constanţa au mai fost descoperite alte câteva cazuri de denque.

Cum a semnat Romînia pactul Kellogg

Bucureşti 11.— In cercurile ministerului de externe se comentează mult felul original cum am semnat pactul Kellogg. Romînia a fost singura ţară care a iscălit textul pactului printr'un consilier de legaţie, d. Greceanu, ministrul nostru la Washington, fiind într'un congediu de agrement.

La Liga Naţiunilor

Geneva 11. — Consiliul Ligii Naţiunilor a admis intrarea Spaniei cu 50 voturi. Deasemenea au mai fost alese în consiliu Danemarca şi Grecia.

D. Vintilă Brătianu criticat în străinătate

Londra 11. — Ziarul „Manchester Gordian“ scrie că d. Vintilă Brătianu a refuzat orce control patronat de Liga Naţiunilor asupra împrumutului pentru stabilizarea leului. In modul acesta, spune ziarul englez, d. Vintilă Brătianu şi a înstrăinat multe simpatii în cercurile financiare din Londra şi New York.

Un incendiu uriaş la Galaţi

Zeci de case distruse.— Pagube de milioane.— Câteva arestări.

Galaţi 11.— Un violent incendiu a izbucnit ieri după amiază în piaţa Moruzi din Galaţi. Focul a cuprins 15 hambare de fân şi s'a întins repede în str. Bolintineanu, piaţa Riser şi str. Elena-Doamna, pe o distanţă de o sută metri.

Flacările au mistuit complect treizeci de locuinţe. Pagubele se ridică la câteva zeci de milioane lei. S'au operat mai multe arestări.

Savantul Einstein grav bolnav

Berlin 11. — O telegramă din Lebek anunţă că savantul Einstein se află grav bolnav. Starea sa inspiră serioase îngrijorări.

Un discurs al d-lui Briand

nemulţumeşte Germania

pregătită cu armată, industrie şi flotă de războí

Geneva 11.— D. Briand a ţinut un mare discurs în ultima şedinţă a Ligii Naţiunilor. Ministrul francez a arătat importanţa Ligii Naţiunilor, afirmînd că fără concursul ei nu s'ar fi putut realiza pactul de la Locarno şi pactul Kellogg.

Apoi d. Briand a făcut reproşuri Germaniei care posedă o armată de 100 000 soldaţi gata oricâud de a fi pusă pe picior de războiu. In orice moment, a declarat d. Briand, industria germană poate fi transformată în industria de războiu, iar flota comercială în flotă de luptă.

D. Briand a criticat deasemenea atitudinea ambasadorului german care a afirmat că pactul Kellogg este o manifestare cu caracter platonic.

Cu privire la minorităţile etnice, ministrul francez a arătat că înainte de războiu erau 100 de milioane, iar astăzi sunt numai 20 milioane subt protecţia Ligii Naţiunilor.

*

In Germania discursul d-lui Briand a produs o foarte rea impresie. Ziarul „Vossische Zeitung“ spune că d. Briand ar fi procedat mai inteligent dacă renunţa la acest discurs, care l a făcut să-şi piardă multe simpatii.

*

Textul discursului a apărut în urmă într'o redactare oficială, cu multe pasagii atenuate.

Banditul Hăbuc a reapărut în judeţul Iaşi

Două jafuri la pădurile d-lor Zarifopol şi Strindberg.—Hăbuc dă autografe şi chitanţe pentru... primirea banilor

D. căpitan Alexandrescu, comandantul companiei de jandarmi, a fost înştiinţat astăzi dimineaţă că temutul bandit Hăbuc, este iarăş în judeţul nostru, şi că zilele trecute a dat două lovituri în pădurea d-lui Strindberg din com. Stroeşti-Fălticeni, limitrofă judeţului nostru şi la pădurea d-lui Zarifopol.

Cercetările în legătură cu aceste atacuri au fost făcute de către şeful postului de jandarmi din acea comună, care s'a prezentat la companie aducând amănuntele complecte în legătură cu aceste jafuri.

Primul atac

In timp ce vameşul pădurei d-lui Zarifopol, dl. Abraham Vider, şedea în bordeiul din marginea pădurii, pe la orele 4 după amiază a apărut un individ mic de statură, îmbrăcat ţărăneşte şi înarmat cu o carabină, care l'a somat pe vameş şi pe un sătean care se găsea întâmplător acolo, — să ridice mânele sus.

Apoi banditul s'a recomandat: Hăbuc şi a spus vameşului să-i dea bani.

Banditul a primit numai 2600 lei, pe care îi avea d. Vilder şi apoi a scos din buzunar un carnet de chitanţe, numerotate şi timbrate, şi a înmânat vameşului una prin care se constată „încasarea“ sumei.

Hăbuc nu jefueşte ţăranii

In urmă banditul, politicos, a salutat pe cei prezenţi şi a eşit din colibă.

In curte erau sătenii Gh. Luca din Hodora, N. Gherasim din com. Bădeni şi Gh. Popuşoi din com. Cep'eniţa, jud. Iaşi, care veniseră după lemne.

Aceştia au recunoscut pe bandit şi tremurând au ridicat mâinele sus.

Hăbuc a început atunci să râdă, şi le-a spus să nu le fie frică, deoarece el nu jefueşte pe săteni. In urmă banditul a dat sătenilor autografe, şi a plecat, anunţând că se duce să viziteze şi bascula „Urla“.

Al doilea jaf

Banditul a venit la bascula „Urla“ din pădurea Stroeşti-Fălticeni, proprietatea domnului Strindberg.

Aci el a jefuit pe vameş de suma de 2670 lei pe care îi avea asupra lui, dând şi acestuia o chitanţă în regulă, după care Hăbuc a plecat luând direcţia Fălticenilor.

In drum banditul a întâlnit pe săteanul Goţu Const. din Stroeşti, cu care a stat de vorbă interesându-se când se fac plăţile la pădurea d-lui Strindberg, apoi s'a recomandat, după care a plecat mai departe.

*

Comandantul companiei noastre, d. Alexandrescu, a primit dosarul cercetărilor în legătură cu aceste jafuri, chitanţele şi autografele; dând dispoziţiuni pentru urmărirea faimosului bandit.

INFORMAŢII

x *In urma morţii lui Vasile Dimitriu catedra de drept comercial dela Universitatea din Bucureşti rămînînd vacantă este mai mult decît probabil că d. prof. P. Dragomirescu dela universitatea eşană va fi transferat la catedra similară din Capitală.*

x *Luni 15 Septembrie, expirând orariul de vară, toate autorităţile publice vor relua orariul de lucru obişnuit.*

x O salbatică agresiune s'a petrecut ieri în com. Rediul Mitropoliei-Iaşi.

Sătenii Mihai şi Dumitru Chelaru, au bătut cu ciomegele pe locuitorul V. Burianu, care s'a ales cu răni pe corp şi la cap.

Victima a fost internată în spital.

Criminalii agresori au dispărut.

x Direcţiunea „Liceului Naţional“ Iaşi, aduce la cunoştinţa celor interesaţi, că mai sunt vacante 25 locuri de solvă în Căminul liceului.

Pentru înlesnirea copiilor cari locuesc departe de liceu, cum cursurile vor fi de la 8—11,30 şi de la 2—4,10, comitetul are 40 locuri şi pentru semi interni.

x Autorităţile şcolare cercetează un caz senzaţional.

Este vorba de descoperirea unei diplome falşe de bacalaureat.

De această diplomă s'ar fi servit o tânără domnişoară cerând să fie numită într'un post de învăţătoare. Cazul produce senzaţie, dat fiind că tânăra este dintr'o bună familie din provincie.

x Soldatul Ifrim Policiuc din Reg. 37 Artilerie, a căzut aseară din trenul de Bucureşti, rănindu-se.

El a fost internat în spitalul militar.

x Aseară a fost internat în spitalul Sf. Spiridon locuitorul Neculai Cehan, din com. Şişcani jud. Fălciu, care a fost grav rănit cu prilejul exploziei motorului de la moara din Huceni.

— Cine se prezintă la examenul de bacalaureat şi la cei de ... clasa VII să citească Manualul de *Instrucţie Civică* alcătuit după programul oficial de prof. Em. Diaconescu.

— Dl. Dr. Enric Pekelman dentist şi-a reluat consultaţiile, str. Lăpuşneanu 6.

— *Dr. Louis Mendel,* dentist, reîntorcându-se în localitate, şi-a reluat consultaţiile, str. Lăpuşneanu No. 41, vis-a-vis de Hotel Palace.

— *Dr. H. Apter* dentist, reîntorcându-se în localitate, a reînceput consultaţiile în cabinetul său din str. Lăpuşneanu 32.

— **Ştofe** originale Englezeşti pentru pardesie de damă au sosit la magazinul „Derby“ şi se vând cu metrul.

— **Becuri Electrice.** cel mai solide fabricate, toate voltajele: Tungsram, Philips, Osram-Wertex etc. le cumparaţi cu preţurile fabricei, numai la Depozitul general Zaharia Weiss, Piaţa Unirei Iaşi. — Rezistenţa şi voltajele garantate.

x Duminică a avut loc la Tg-Frumos o populată întrunire naţional-ţărănistă sub preşedenţia d-lui N. Cananău.

Au vorbit d-nii I. Râpeanu, Alfons Herovanu, A. Ciurea, prof. N. Costăchescu şi C. Simionescu.

La urmă s'a votat o moţiune prin care se cere imediata îndepărtare a guvernului liberal.

x Doctorul **Brener,** *specialist mamoş,* boli de femei, consultă dela 2 până la 6 p. m.

Grădina Pomul-Verde

Astă-seară Marţi 11 Septembrie 1928

Marele Succes

Mrss şi Mr. IACOBOWITZ

în **Die Mame fin der Welt**

Mâine Mercuri 12 Septembrie

Reprezentaţie extraordinară în onoarea D-lui L. BERCOVICI

se joacă

GELD, LIEBE und SCHANDE

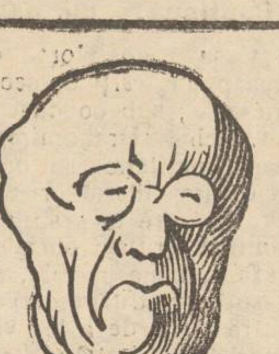

CONSTIPAŢIA

cu toate urmările ei ca MIGRENE, DYSPEPSIE, ENTERITE, FLATULENŢĂ HEMOROIZI

Precum şi afecţiunile FICATULUI, INTESTINULUI

Se tratează cu cel mai mare folos urmând o cură cu

APA MINERALĂ NATURALĂ „BREAZU“

APA DE BREAZU

NEUTRALIZEAZĂ ACIDITATEA EXAGERATĂ A STOMACULUI CURĂŢĂ CORPUL DE OTRĂVURI, MĂREŞTE SECREŢIUNEA FIEREI ÎNLESNEŞTE ELIMINAREA ACIDULUI URIC (NISIPULUI) ŞI A UREEI DIN SÂNGE ŞI ARE UN STRĂLUCIT EFECT ÎN TRATAMENTUL BOALELOR DE NUTRIŢIUNE, ARTERIO-SCLEROZĂ ŞI DIABET.

CEREŢI IN FARMACII ŞI DROGUERII

E. MARVAN

AVIZ URGENT

Personalului C.F.R. din Moldova

Constantin Topală, maestru croitor cu atelier propriu, în *str. Carol No. 40* la firma **„Avântul Român“** vis-a-vis de Liceul Militar, se oferă a confecţiona în condiţiuni ireproşabile uniforme C.F.R. modelul onor. Direcţiunei Generale, cu preţuri reduse şi cu înlesniri de plată, care se va face în rate după învoială cu personalul.

Una manta, una tunică şi una pereche pantaloni model A cu 3000 (trei mii) lei.

Idem model B cu 2500 lei (două mii cinci sute).

Idem model C cu 1500 lei (una mie cinci sute).

Confecţionarea se face fără aconto.

Dr. Zenobia Vitner-Rosenthal

str. Cuza Vodă 9

Boli de femei, mamoş

Consult. 1—3 p. m.

DOCTOR IN MEDICINĂ

M. WECHSLER

Specializat în Franţa în

ARTA DENTARĂ

Boli de gură şi de dinţi

Consult. 9-12 şi 2-7 p. m.

IAŞI, Str. Ştefan cel Mare 13

Casele Leon Mayer

✝

Intristaţii: Margareta, soţie, Ileana şi Lizica, fiice, precum şi familiile I. Rozaru, I. Polovrăgeanu, precum şi Nellu Polovrăgeanu, farmacist, au durerea de a anunţa încetarea din viaţă a scumpului lor

CONSTANTIN COCORĂSCU

primarul oraşului Vaslui decorat cu diferite ordine, Colonel în rezervă.

Ceremonia înmormântărei are loc mâine Mercuri 12 Sept. la ora 4 p. m. la cimitirul din Vaslui.

Aceasta ţine loc de orice altă înştiinţare.

Şcoala Superioară de Arte şi Meserii din Iaşi

LICITAŢIUNE

Se aduce la cunoştinţa generală că se va ţinea în cancelaria şcoalei Superioare de Arte şi Meserii Iaşi, în ziua de 27 Septembrie 1928, orele 10 a. m. licitaţie publică, cu termin scurt, cu oferte închise, în conformitate cu art. 72—83 din Legea Comptabilităţei Publice, pentru furnizarea Internatului şcoalei pe anul şcolar 1928—1929, a următoarelor articole:

Carne, Articole de băcălie şi Zarzavaturi.

Ofertele vor fi prezentate în plic închis în ziua de licitaţie la cancelaria şcoalei, pentru fiecare articol în parte, menţionându-se pe plic articolul pentru care licitează.

Concurenţii vor depune înainte de începerea licitaţiei 10 la sută din valoarea furniturei, drept garanţie în numerar sau efecte garantate de Stat, în mânile Direcţiunei şcoalei.

Pentru alte informaţii, a se adresa cancelariei şcoalei în orice zi de lucru.

Director, I. CASETTI

No. 759 — 11 Septembrie 1928.

ORA 3

Fioroase pogromuri împotriva evreilor în Lituania

Varşovia 11. Ziarele din Kowno (Lituania) aduc ştirea că în oraşul Wilkowyszki s'a întâmplat un fioros pogrom împotriva evreilor. Acţiunea antisemită era condusă de organizaţia fascistă „Lupul de fier“.

Progromiştii, în frunte cu preşedintelor lor Grigohmas—Slowacki, au pătruns noaptea în locuinţele evreilor şi au tăbărât orbeşte asupra bărbaţilor şi copiilor, lovindu-i sălbatic şi necinstind femeile.

Apoi au manifestat în stradă, unde deasemenea au maltratat crunt pe trecătorii evrei. Spitalul din Urlkowyszki este plin de răniţi, dintre care foarte mulţi în stare extrem de gravă.

In timpul măcelului nocturn poliţia lituană n'a făcut nici o interventie.

Catastrofă cumplită lîngă Brünn

Zeci de victime omeneşti

Praga 11.—In apropiere de Brünn (Brno), capitala Moraviei s'a întâmplat azi o groaznică catastrofă de cale ferată.

Din cauza unui ac de macaz defect două trenuri s'au ciocnit în plină viteză. Până acuma de subt sfărmăturile vagoanelor au fost scoşi 15 morţi şi foarte numeroşi grav răniţi,

DOCTOR

Dora Coslowsky

MAMOŞ

de la clinicile din *Paris* şi *Montpellier*

BOLI DE FEMEI, NAŞTERI

Consult. 3—6 p. m.

Strada Cuza Vodă No. 16

Dr. M. SPITZER

fost intern al spitalului Sft. Spiridon

Strada Nicolina 10

Boli interne, de copii şi venerice

Consult. 8-12 a.m. şi 3-7 p.m.

ŞTIRI DIN ŢARA ŞI STRAINATATE

ASPECTE

Scumpetea cărţilor de şcoală

(Continuare din pag. I-a)

„Casa Şcoalelor" editează prea puţine cărţi de şcoală propriu-zise; sub conducerea d-lui Mihalache Dragomirescu, această instituţie se ocupă cu încurajarea literaţilor cari reuşesc să intre în graţiile marelui pontif al criticei oficiale şi editează romane, nuvele, poezii şi piese de teatru pe cari îşi ia şi însărcinarea de a le vinde la autorităţi, trimitând autorului acasă şi la sigur ordonanţa de plată pentru platitudinile făcute cu ocazia vizitelor la domnul Mihalache.

Ofensiva culturală de care s'a vorbit atâta n'a produs nimic; dacă s'ar fi adunat zecile de milioane cheltuite cu toţi agenţii, propagandiştii şi inspectorii culturali-liberali împreună cu ceeace are „Casa Şcoalelor", s'ar fi putut institui un fond pentru tipărirea şi vînzarea cu preţ eftin măcar a abecedarelor şi a cărţilor de curs primar, cari pot fi considerate ca articole de primă necesitate într'un stat civilizat.

Nimeni nu se gîndeşte însă la o măsură serioasă în nici o direcţie; comunicatul Ministerului instrucţiunii sîntem siguri că are la bază vreo lucrătură de biurou, vizînd special pe cineva căzut în dizgraţia mafiei din biurourile ministerului şi că sistemul de „recomandare" a manualelor didactice va continua ca şi pînă acum.

Chestia care cere o soluţionare grabnică este aceea a eftenirii cărţilor de şcoală: cîtă vreme nu se va găsi o soluţie bună a acestei chestiuni, impunerea unor manuale în locul altora, n'are nici o importanţă, toate fiind la fel de scumpe.

Ofensiva cultural-liberală este un bluff şi nimic mai mult.

G. SPINA

Elevii şi sinuciderile

(Continuarea din pag. I-a)

ţat, ei socot că fac în ciuda părinţilor şi a profesorilor, când recurg la o pastilă de sublimat sau la cartuşul unui revolver. Oare acesta să fie singurul mijloc de salvare?!

De la sfârşitul anului şcolar şi până acum, ziarele ne-au relatat atâtea cazuri de sinucideri printre elevi. Unul recent. Un elev din Iaşi, zilele acestea, neputându-se prezenta la examenul de corijare — pentrucă nu s'a pregătit—îşi trage un foc de revolver în piept. Faptul e din cale afară de îngrijorător. Farmecul acestei scurte vieţi, unul formează oare copilăria, cu jocul, cu sburdălnicia, cu plăcerea amintirilor şi cu visurile ei nevinovate? Când viaţa pulsează atât de puternic în pieptul adolescentului, când părinţii pun în el atâtea nădejdi pentru ziua de mâne, de ce glontele de revolver?

Oare cineva trebuie să ţină morţiş ca să termine liceul, dacă mintea nu-l ajută? Dar oare în mijlocul societăţii este loc numai pentru cei cu diplome de bacalaureat?! In industrie, în comerţ, în meserii, să nu fie oare loc pentru tinerii cari n'au aptitudini pentru carte?! Un tânăr harnic în orice ramură de activitate îşi poate forma o carieră, dacă are buna voinţă şi dacă nu sufere de boala mândriei. Viaţa e grea, ce-i dreptul, însă e prea frumoasă şi-i păcat s'o urască şi să-i întoarsă spatele tinerii care încă n'au cunoscut'o bine. Şi pentru ce? Pentru o cădere la examen! Viaţa e o luptă continuă şi înfrângeri suferă chiar oamenii cei mai bine dotaţi, dar ei nu descurajează. A întoarce spatele vieţii este egal cu o dezertare. Ostaşii care dezertează de pe front sunt socotiţi ca trădători şi nici decum ca eroi. Cauzele răului? Is multiple. Dar în primul loc părinţii să pună mai multă atenţie în educaţia propriilor lor odrasle.

Pr. N. HODOROABĂ

LA CERNĂUŢI se găseşte zilnic ziarul „Opinia" la chioşcul din Piaţa Unirei (halta tramvaiului) precum şi la debitele principale din oraş.

Vasile Dimitriu

(Continuarea din pag. I-a)

Începu o nouă viaţă, acea de avocat, devenind unul dintre cei mai străluciţi reprezentanţi ai baroului leşan, cunoscător profund al dreptului comercial. Nu trecu mult şi obţinu chiar catedra de Drept comercial la Universitatea din Iaşi. In această ipostasă, de distinse de asemenea cu deosebire, si pleiada de avocaţi, cari fac şi azi gloria baroului, sunt foştii elevi ai lui Vasile Dimitriu.

*

Vasile Dimitriu a fost un susţinător al intrării noastre în marele războiu şi când acesta s'a terminat cu triumful întregirei neamului, Vasile Dimitriu a ţinut să trăiască în Ardealul, pe care îl râvnise atâta pentru ţară. Trecu la Universitatea din Cluj, unde a fost ales rector, — *primul rector al Universităţii din Cluj, după alipirea Ardealului de Patria Mumă.*

*

In ultimii ani, Vasile Dimitriu se stabilise în Bucureşti.

Acum trei ani, fusese în Iaşi, în interese familiare şi ne-am întâlnit în gară. Imi vorbea cu entuziasm de Ardeal, dor şi de dragostea lui pentru Iaşi. Şi nici arta dramatică nu o uitase.

— „Dacă aşi fi mai tânăr, — îmi zise Vasile Dimitriu—cu ce dragoste aşi reintra în teatru, să mai văd odată focul rampei —şi publicul ieşan".

Era poate ultimul interview acordat de marele dispărut.

DAN.

„OPINIA"

literară şi artistică

(Continuarea din pag. I-a)

— „Nu înţeleg consecvenţa d-tale; propovăduesti mila şi blândeţa faţă de toate vieţuitoarele, iar acum te văd călare. Desigur, sportul acesta îţi face plăcere; în schimb însă calul, după asemenea îndelungi plimbări, se simte sleit de puteri".

— „Da, ai dreptate" — i-a răspuns Tolstoi. Şi din ziua aceia, deşi era distracţia lui favorită, scriitorul n'a mai călărit timp de opt ani în şir.

Tolstoi cizmar.

Când şi-a dat la tipărit celebrul său roman „Ana Karenin", Tolstoi a cerut editorului său Ratkon să-i trimeată corecturile. Dar scriitorul schimba atâta din text, încât el trebuia zeţuit din nou. Deaceia editorul i-a expediat această scrisoare: „Nu vă mai pot trimite corecturile, fiindcă altmintrelea romanul d-vs. n'are să apară nici peste zece ani. Am dat ordin ca volumul să fie tipărit imediat, fără nici o altă schimbare".

Foarte necăjit de această decizie, Tolstoi s'a dus la prietinul său, la cizmarul Jewstigneiew şi i-a povestit totul. Apoi, de ciudă, s'a hotărât să nu mai scrie, şi în schimb în scurt timp a învăţat cizmăria la perfecţie.

Diferite ştiri

O rudă îndepărtată a negresei pe care a iubit-o Baudelaire a anunţat că posedă un sonet inedit al poetului. Versurile au fost examinate şi s'a constatat că era vorba de o ruşinoasă mistificare.

— *Teatrele* Naţionale din Bucureşti şi Chişinău au hotărât ca în stagiunile în curs să introducă spectacolele cu păpuşi. La noi însă nu se poate vorbi de asemenea teatru, nici măcar la figurat.

— *Nepoata lui Ibsen* a debutat de curând ca dansatoare şi cântăreaţă la un varieteu din Paris. Grandeur et décadence!..

Intre prietini

Pictorul: — „Spune-mi drept, ce crezi despre picturile mele?"

Amicul: — „Nu pot să-ţi spun nimic. Tu eşti mai voinic decât mine"...

Bibliografie.

A apărut *„Didactica"*, cu principiile fundamentale şi teoriile învăţământului. Cea dintâi carte de didactică din literatura românească. Volumul este scris de d. **Gr. Tabacaru**, profesor de pedagogie şi docent universitar, autorul „Problemei personalităţii", „Şcoalei active" şi „Pedagogiei". Trebue citită de toţi învăţătorii şi profesorii. Este necesară în practica zilnică şcolară, la conferinţele didactice şi la orce examen de definitivat sau înaintare. Tipărită într'un număr restrâns de exemplare, se găseşte numai la editura autorului, Bacău str. Câmpulu No. 10.

Locuitorii din Tg. Pîrliţi

în plină agitaţie

Arestarea delegaţilor răzeşilor T-gului Pârliţ, aleşi pentru adunarea taxelor oborului—a provocat o vie agitaţie printre locuitorii din Pârliţi.

Ei s'au adresat mai întâi judecătoriei din Ungheni cerând ca actualii delegaţi să fie demişi şi pentru a fi renuşi aceiaşi aleşi de obştea Tg. Pârliţi.

Procesul s'a judecat Vineri—urmând ca pronunţarea să se dee Marţi 11 Septembrie.

Duminică dimineaţă a avut loc o foarte populată adunare a răzeşilor Tg. Pârliţi, ca o protestare contra schimbărei şi arestărei delegaţilor.

Judele din Ungheni— d. Casetti — s'a simţit dator de a se deplasa la Pârliţi şi a intra în mijlocul răzeşilor, făgăduind că li se va face dreptate.

In urma acestei promisiuni solemne, răzeşii din Tg. Pârliţi s'au liniştit şi au părăsit „Cassa de sfat şi cetire" unde a avut loc întrunirea.

Hotărârea justiţiei este aşteptată cu o vie nelinişte în întreg târgul Pârliţi.

Miss Ruth Elder părăsită

Din New-York se anunţă că bărbatul celebrei aviatoare Miss Ruth Elder, care anul trecut a reuşit aproape să traverseze Atlanticul, a înaintat împotriva soţiei sale o cerere de divors, pe motiv de loviri şi cruzime. In modul acesta însă putem afirma oare că Miss Elder se va cuminţi? Amintim numai că aviatoarea se află acum la al doilea divors al ei. Probabil că e mai uşor să te căsătoreşti, decât să zbori peste ocean...

O întorsătură senzaţională în afacerea Băncei Generale

Foştii directori îşi iau asupra lor întreaga răspundere. — Fraţii Weinrauch trec la creştinism

Ieri s'a împlinit un an de la arestarea la Paris a fraţilor Sandu şi Herman Weinrauch, foştii directori ai Băncei Generale.

Se ştie că ei au fost prinşi cu prilejul unei razii făcută de poliţia pariziană la toate hotelurile în timpul manifestaţiilor pentru Sacco şi Vanzetti.

*

Intre timp instrucţia a fost terminată şi a început procesul inaintea Tribunalului.

Toate cererile pentru eliberarea fraţilor Weinrauch au fost respinse atât de tribunal, cât şi de Camera de punere subt acuzare, de pe lângă Curtea de Apel.

Odată cu fraţii Sandu şi Herman Weinrauch, au fost trimişi în judecată d-nii Ion G. Popovici fost administrator delegat al băncei, pentru bancrută şi escrocherie şi Filip Cruparu, numai pentru escrocherie.

Până acum procesul nu s'a putut judeca, pentrucă la toate termenile se constata că procedura nu-i complectă, fiind citaţi numai 140 martori din partea acuzării.

*

Foştii directori ai Băncii Generale văzând că nu au nici un mijloc de a fi eliberaţi şi interesul celorlalţi vinovaţi e ca procesul să se amâne cât mai mult, au hotărât să-şi iee întreaga răspundere, spre a fi judecaţi şi condamnaţi cât mai neîntârziat.

In acelaş timp fraţii Sandu şi Herman Weinrauch au comunicat că sunt hotărâţi să treacă la creştinism şi vor face în acest senz o cerere la Mitropolie.

Această hotărâre a foştilor directori ai Băncei Generale este rezultatul unui adânc zbucium sufletesc. *Al. Tudor*

Când te joci cu firele electrice

Bacău 11.— Parchetul a fost înştiinţat de o impresionantă nenorocire. Copilul Andrei Popa din Luiza-Călugăreni, urcându-se pe un stâlp de electricitate a atins cu mâna firul electric.

Copilul a fost curentat şi a căzut la pământ. In cădere s'a lovit la cap şi a murit pe loc.

Ce este cu linia normală Crasna-Huşi

Linia se va pune în circulaţie la 1 Octombre

Huşi 11.—Autorităţile ceferiste din localitate, au primit o adresă din partea ministrului comunicaţiilor prin care sunt rugate ca până la 1 Octombrie curent să fie terminate lucrările de normalizare a liniei ferate Crasna-Huşi.

Echipele de lucrători care lucrează sub conducerea d-lui ing. Grümberg au fost complectate, astfel că rugămintea ministrului comunicaţiilor va fi fapt îndeplinit: linia va fi pusă în circulaţie la 1 Octombrie — pe linie normală.

*

Lucrările normalizărei liniei Crasna—Huşi costă exact suma de 5 milioane lei. Materialul a fost furnizat de Ad-ţia c. f. r.

Totuşi bucuria huşenilor este zadarnică.

Linia normală Crasna-Huşi merge de fapt până la Creţeştii a treia staţie de Huşi.

Cunoscutul deal Dobrina va trebui să fie urcat ca şi acum—tot cu vechile „samovare"—pe linia îngustă.

Linia normală va merge numai, până la Creţeşti, halta de unde începe dealul Dobrinei.

Din Creţeşti până la Huşi trenul va merge tot pe linia îngustă.

Aceasta întrucât cei de la C. F. R. au renunţat de a mai normaliza linia îngustă ce urcă în serpentină dealul Dobrinei, fiind că traseul nu reprezintă siguranţă pentru o linie normală.

Iar săparea unui tunel sub „Dobrina" aşa cum este proectat în planurile prime ale liniei Crasna—Huşi, întâmpină enorme dificultăţi materiale. Săparea unui asemene tunel — mai mare decât tunelul Bârnova — pe lângă că necesită timp, dar costă enorm. In consecinţă cei din fruntea Direcţiei C. F. R. studiază în prezent modalitatea continuărei normalizare liniei ferate Crasna—Huşi fără a se mai atinge „Dobrina".

Până atunci — Huşenii vor mai urca încă mult dealul în cunoscutele lor cotruţe trase de „samovarele" atât de primitive.

REP.

INFORMAŢII

x **Scandal în jurul împrumutului.**—*Ziarul „Neamul Românesc" scrie:*

„Un nou scandal a izbucnit, de astă dată la Paris, în jurul împrumutului românesc.

Scandalul e provocat de uşurinţa misionarilor cari au tratat împrumutul şi cari au împărţit în dreapta şi în stânga scrisori de opţiune şi de comisioane.

S'a întâmplat că s'au găsit doui posesori a câte unei scrisori de comision pentru acelaşi tranşe a împrumutului.

Cei în drept dintre reprezentanţii noştri au intenţia să confirme numai una din aceste scrisori.

Ceia ce a determinat pe ambii posesori ai scrisorilor, dintre cari unul e d. Louis Dreyfus—prietinul d-lui Victor Antonescu — să-şi facă pregătirile spre a da în judecată statul român.

Procesul eventual va avea desigur un răsunet care nu va contribui câtuşi de puţin la bunul renume al ţării.

Fireşte că în dosul acelor scrisori se ascund alte turpitudini cari nu vor întârzia să fie date pe faţă".

x Joi după amează la ora 6 va avea loc în Capitală un consiliu de miniştri sub preşedinţia d-lui I. G. Duca.

x In cercurile guvernamentale se afirmă că se va amâna deschiderea parlamentului până la 1 Octombrie.

Intre timp va avea loc remanierea guvernului.

x La Constanţa s'a petrecut ieri o impresionantă dramă familiară. Căpitanul aviator Petre Gheorghe a fost împuşcat de concubina sa geloasă. Starea victimei este gravă; criminala a fost arestată.

x Pe şoseaua Cîmpu Lung-Piteşti s'a întîmplat un groaznic accident de automobil. Două maşini lunecând-se la întrecere, una din ele a căzut într'un şanţ. Preda Niculescu, avocatul ziarului „Universul" a fost ucis, iar alte trei persoane sînt foarte grav rănite.

x Firma Damscher et Leibovici a reclamat Parchetului local pe comerciantul I. Flacs din str. Brăteanu 149, cum că ar fi îndosit şi vândut subt cost o mare cantitate de mărfuri, iar acum se declara singur în încetare de plăţi.

x Firma bucureşteană, Rădulescu et Monblatt, a cerut Tribunalului ieşan, revocarea moratorului acordat firmei Şaes Copel din Iaşi.

x Sindicul Tribunalului Iaşi, a acordat continuarea comerţului fabricantului Simon Goldstein din Str. Mărzescu şi comerciantului ambulant N. Natanzohn.

x D. Xeni, prietinul intim al d-lui Stelian Popescu, a publicat în ziarul „Viitorul" o scrisoare, prin care îl apără pe d. Istrati Micescu de învinuirile ce i se aduc în chestia panamalei petrolifere.

ATENŢIUNE

Specialitate de *incadrări de Tablouri*, încheietură artistică, numai la *Libăria V. Alexandri*, str. I. C. Brătianu 201, vis-a-vis de Brutăria Klein.

Preţuri convenabile.

ANEMICI DEBILI

CONSUMAŢI ZILNIC NUMAI

CACAO DE OVĂZ

ŞI BOUILLON

Knorr

NEINTRECUTE IN GUST ŞI EFICACITATE.

STIERATURA: SAM. LÖBL & FIU BUCUREŞTI, B-d. MARIA 80

Dr. L. BALLIF

medic primar

BOLI MENTALE ŞI NERVOASE

str. Alexandri No. 5

(Laboratorul Dr. Franke)

Consult. 5 — 7 p. m.

Cugetătorii Americani

— WILLIAM JAMES —

(Continuare din pag. I-a)

întrerupem acţiunea, ci să căutăm a-l verifica prin acţiune.

Nu există atitudine mai eronată decît scepticismul, care de teama unei greşeli de acţiune înconjoară adevărul. Ar fi apoi iarăşi nefiresc ca un empirist să discute asupra religiei în felul lui James şi să se ridice până la consideraţiile lui metafizice.

James declară dealtfel singur, că filosofia sa nu are deloc tendinţa materialistă care se întîlneşte mereu în empirism.

Privită din acest punct de vedere, cugetarea lui pare că nu corespunde nici pe departe denumirii de „empirism radical", pe care el însuşi o adoptă ca să-şi caracterizeze sistemul.

Filosofia lui James e mai cunoscută de obicei sub numele de *pragmatism*. Ea se înserează astfel într'un întreg curent de gândire, denumit astfel de către *Charles Peirce* în 1878 şi reprezentat apoi de doi cugetători: *Dewey* în America (Chicago) şi *Schiller* în Anglia (Oxford).

In ce constă acest pragmatism? Cuvântul „pragmatism" vine dela grecescul *„pragma"*, înseamnă acţiune. Spuneam mai sus, că filosofia lui James se caracterizează—în una din trăsăturile sale — printr'o intensă iubire de acţiune, aşa că acest termen convine foarte bine pentru a arăta lapidar direcţia şi preocupările gândirii sale.

Pragmatismul este, după James, o metodă care interpretează orice concepţie după consecinţele sale practice. Dar a interpreta şi critica o concepţie înseamnă mai înainte de toate a-i clarifica şi verifica ideile; aceasta o ştim din modul în cari procedăm totdeauna cu o teorie sau o construcţie filosofică.

Verificarea şi clarificarea ideilor se face având în vedere o anumită teorie a adevărului, după care ştim ce idei corespund adevărului şi le deosebim de cele false.

Metoda pragmatistă, după care orice concepţie nu e decât un instrument de cercetare şi acţiune, nu o soluţie sau un răspuns la o problemă pusă de cugetare, are astfel ea însăşi nevoe de o teorie a adevărului şi aşa pragmatismul îşi extinde înţelesul. *) După teoria pragmatistă a adevărului, acesta e legat indisolubil de util. Dintre mai multe idei, acele ale căror consecinţe practice ar putea fi mai mari vor fi şi cele mai adevărate.

*) Vezi W. James: „Le Pragmatisme", trăd. fr. pag. 65.

(Urmează)

PETRU G. VASILIU

Liceele „M. Kogâlniceanu"

Liceul de fete: *str. Căp. Păun No. 8*

Liceul de băeţi: *str. C. A. Rosetti No. 8*

Şcoala Comercială Superioară de băeţi: *strada C. A. Rosetti No. 8*

Şcoli cu drept de publicitate.

Elevele şi elevii acestor şcoli au aceliaşi drepturi ca ce de la şcolile statului.

Inscrierile se fac în orice zi de la 8-12 a. m., de către părinţii elevilor:

1) In clasa I-a liceală, elevele şi elevii se înscriu fără examen de admitere, prezentând actul de naştere, vaccină şi studii.

2) In celelalte clase, elevii noi vor prezenta aceleaşi acte.

3) Iar elevii vechi sunt obligaţi să fie reînscrişi de părinţi până la 5 Septembrie, în caz contrar reînscrierea se va putea face numai prin Ministerul Instrucţii.

Inscrierele se fac de părinţi sau tutori aducând şi taxa.

Pentru fete:	*Pentru băeţi:*
în str. Căp. Păun No. 8	*în str. C. A. Rosetti No. 8*

La şcoala superioară de comerţ se primesc elevii promovaţi a 4 clase de liceu, sau a 3 clase de liceu ce vor avea în Septembrie examenul de absolvire a gimnaziului sau elevii absolvenţi ai şcoalei comerciale elementare, cari vor da examenul de diferenţă de gimnaziu la aceasta şcoală.

DIRECŢIUNILE

ANUL XXIV No. 6397 — 3 LEI EXEMPLARUL — JOI 13 SEPTEMBRIE 1923

BIBLIOTECA UNIVERSITĂȚII IAȘI

Biblioteca Universității Loco

...AMENTE
... un an
...uni

OPINIA

ZIAR POLITIC COTIDIAN

ANUNCIURI
se primesc la toate
Agențiile de Publicitate
și la
Administrația ziarului
Iași—Str. Gh. Mârzescu 17

MOCIRLA POLITICII

Adese ori ne descurajează politica ce se face la noi, mai ales cea de după războiu.

Foarte rari sânt oamenii noștri politici care se gândesc la binele acestei țări. Cei mai mulți din ei, nu visează de cât îmbogățirea prin ori ce chip, când sunt la putere. Ce le pasă lor dacă mu țimea sufere și înoată în mizerie!

Nu se gândesc oare acești oameni că aproape un milion de fii ai acestei țări, și-au sacrificat viața pentru ea? Sărmanii oameni, dacă ar învia din mormânt și ar vedea halul în care a ajuns țara din cauza politicii și ce devin toți nepricepuții și derbedeii, ar muri din nou de rușine și de durerea că jertfele pe care le-au făcut, au fost zădarnice.

Astăzi țara este condusă mai mult de un partid, care dictează și face ce vrea; celelalte partide în fața acestuia sunt neputincioase.

Ca să precizăm mai bine lupta ce să dă între partide, s'ar putea face o comparație sugestivă.

Un partid stă blindat în tranșeu cu bănci la spate, fabrici, cointeresări, și alte avantagii, în timp ce celelalte partide luptă în câmp deschis. Și deși acestea sunt mai numeroase, nu pot face nimic. De îndată ce unii din luptători sunt mai îndrăzneți, cei din tranșeu scot un steag, pe care este scris „demnitate, favoare, consilii de administrație, cointeresări, etc". La vederea steagului, unii din luptători, mai păcătoși, părăsesc câmpul de luptă, și sar în tranșeile cu ispite.

Vă închipuiți deci ce politică se face la noi. Există totuși un proverb: orice țară își are guvernul ce-l merită.

Astfel parlamentul nostru este format din aleșii jandarmilor. De unde deci să aibă guvernele constituite pe această cale autoritatea morală necesară? Hoții și netrebnicii cei mai ticăloși au ajuns să dicteze și să conducă destinul unei țări.

Dar aceia care mai simt încă ce-i cinstea și dreptatea, vor rămâne mereu cu mâinile în sân și pleoapele închise?...

N. V. GHEORGHIU

Raiul sovietic

In Rusia sovietică analfabetismul ia proporți din ce în ce mai mari. Din cauza scumpetei traiului, părinți i trebue să-și trimeată de mici copiii la lucru, așa că n'au când să urmeze școala.

Rectorul universității din Leningrad, d-rul Saratow Brodje a propus ca în zilele de repaus lucrătorii să asiste cel puțin la spectacole cinematografice educative, care să aibe loc chiar în ateliere; iar în anumite ore fiecare lucrător să expuie cela ce a înțeles și a asimilat.

Rectorul Brodje spune că numai în acest fel se va putea lustrui puțin ingnoranța claselor muncitoare.

...OS BARBA ȘI VOALUL!..

După știrile sosite din Afganistan s'a început și acolo o puternică acțiune pentru modernizarea țării. Regele Amanulah, după întoarcerea sa din Europa a hotărât să facă din Afganistan o țară europeană și este sprijinit de un cerc numeros de prieteni. Prima persoană care a dat exemplul înlăturării voalului a fost regina. La sfârșitul lunei August regele Amanulah a dat ordin ca membrii parlamentului care din trei în trei ani se întrunește pentru o muncă de câteva luni, să se îmbrace în haine europene. A dat de asemenea poruncă bazarului din Kabul, ca să comande haine europenești și să aducă croitori străini. Deputații s'au prezentat în costume și pălării europene, fapt care a produs o mare senzație în publicul capitalei. Hainele cu brâurile largi și turbane nu s'au mai văzut în parlament.

Regele Amanulah a mai ordonat ca toți funcționarii statului, militarii și alte categorii de persoane să-și radă bărbile. Acei cari nu se vor supune vor fi lași cu forță. Precum se vede, după Turcia a venit rândul Afganistanului.

Din toată lumea

Construcții rapide. Un arhitect din Grecia a găsit un sistem cu totul nou și original de a se clădi o casă. Până acum, înainte de a se ridica vre-o construcție, se săpa temelia, se clădeau picioarele de rezăm și apoi se clădeau pereții, acoperișul iar la urmă ornamentația cu toate accesoriile ei.

Acum însă, după ce se va săpa temelia, se vor turna picioarele, iar pereții vor fi aduși gata făcuți cu toate ușile, ferestrele și împodobirile necesare și se vor lipi printr'un beton special așa că în totul o casă va fi ridicată în cel mult 4 zile.

*

In epoca sportului. Statul Uraguay ca să-și cinstească pe recordomenii foot-ballului a tipărit în onoarea lor o serie de mărci cu imaginea unui jucător primitiv în momentul când aunică mingea.

Pe aceste mărci se află inscripția „Iucos olimpicos colombes Amsterdam" 1924 | 1928, ceiace înseamnă că jucătorii acestui stat au fost în două rânduri învingători la Olimpiada din Amsterdam. Olanda și Portugalia au imitat și ele inițiativa statului american.

*

Un matricid oribil.— Un băiat de 16 ani din orășelul Dorstmund (Germania) și-a ucis mama, trăgându-i câteva focuri de revolver în piept.

Prins și arestat, tânărul Fritz a mărturisit că deoarece mama n'a vrut să-i permită să se facă șofeur, el s'a hotărât să se răzbuna, împușcând-o.

Inainte de a muri, femeia a dat cu limba de moarte permisiunea fiului de a se deda cariierei dorite.

Bunătatea mamei nu se dezminte!..

ASPECTE

Pogromul lituan

Principiul autodeterminării popoarelor nu poate fi aplicat și triburilor de sălbatici; oricât respect avem pentru ființa omenească, nu e mai puțin adevărat că trebue să procedăm altfel cu un antropofag și altfel cu un cetățean luminat al unei națiuni civilizate: tutela asupra popoarelor abia în formație este absolut necesară.

Ce caută, în libertate și pe picior de egalitate cu națiunile cari au contribuit la progresul omenirii, Lituania de pildă? Un grup de oameni ambițioși, formând un viespar în permanentă agitație, cu veleități războinice, gata la represiuni sălbatice împotriva oricărei licăriri democrate, aceasta este țărișoara despre care din când în când au a se ocupa ziarele europene.

Telegramele de eri aduc vești nouă despre această țară: bande fascisto-antisemite au organizat un pogrom fioros, devastând locuințele evreilor, ucizând bărbați și copii, violând femeile și copilele, prădând averile, fără ca autoritatea să intervie; a fost deci un pogrom după vechile metode ale bandelor negre din Rusia țaristă, îndeplinit de organizația cu nume atât de sugestiv „Lupul de fier"...

Un nucleu abia de popor, care se dovedește capabil să tulbure liniștea continentului și să creeze situații pe cari țările civilizate le au acoperit totdeauna cu oprobiu, nu merită dreptul la viață, nu merită considerația unei țări organizate și cu un scop precis spre desvoltare și progres.

Ungaria primelor luni de eliberare, a trăit sub domnia brutelor antisemite conduse de locotenentul Hejas, Polonia la început a urmat același drum sub conducerea generalului Haller; în cele din urmă aceste țări și-au dat seama că antisemitismul—departe de a le aduce vreun câștig—le releagă dincolo de linia de democrație a civilizației și au revenit la vreme de pe povârnișul pe care se aflau.

Insignifianta țărișoară care este Lituania face rău un joc periculos, același joc al diversiunii antisemite pentru a para probabil revoltele cari se pregătesc împotriva regimului satrapic instaurat de politicieni fără scrupul și reacționari.

Lituania trebue chemată la realitate; nu se poate îngădui unui trib rătăcit în Europa și tolerat prin prea mare mărinimie, să o tulbure și să-și facă de cap. Se impune o intervenție drastică, și eventual o expediție de calmare a spiritului prea aprins lituan și, la nevoe, boicotarea ei completă.

Rușinea pogromului organizat de „Lupul de fier" nu poate rămâne fără consecințe pentru poporul care l-a pus la cale și l-a gustat până la capăt; și pentrucă plata pogromurilor a venit întotdeauna și pretutindeni așteptăm cu încredere și de astădată.

G. SPINA

In pag. III-a
Ultima Oră
telegrafică și telefonică

Asigurarea păcii mondiale!...

La Rin au început manevrele trupelor franco-engleze.

Automobil atacat de... albine

In apropiere de Neustadt (Germania) un automobil ocupat de cinci persoane a fost atacat de un roiu uriaș de albine. Șoferul a pierdut direcția și mașina a căzut într'un șanț, unde s'a sfărâmat. Trei dintre pasageri sânt grav răniți.

RECENZII

A. TOMA: „POEZII"

de *L. LEONEANU*

Impotriva concepției care a făcut pe mulți să creadă că forma nouă în poezie a produs reacțiunea și e deci biruitoare, bunul simț al cititorului de elită și critica serioasă ajută și azi cu toată vitregia vremurilor să se desprindă din noianul de lucrări mediocre dar pretențioase, talentul real și opera adevărată.

Era prin urmare peste putință ca volumul d-lui *A. Toma* să nu se ridice pe deasupra învălmășagului care a năpădit și ține sub stăpânire vitrina literară.

Dl. *A. Toma* e un poet tradiționalist. Subiectul poeziilor sale cizelate cu multă grijă est luat din domeniul sentimentelor etern și general omenești. Lumina pe care ele o proectează asupra personalității artistului e revelatoare:

„Eu port un adânc al veciei
Un tainic abis fără fund
Făcia gândiri se stinge
In noaptea-i când cerc s'o cufund.
Și totuși chemări dureroase
Și nu știu ce doruri mă sorb
Ce mâni nevăzute m'apleacă
Pe marginea golului orb
Pricep dar că-mi vin din tăcerea-i
Și vis, și fior, și cuvânt
Și-acolo vecia dă forme
Icoanelor mele din cânt.

(*„Abisul"* oag. 12)

A creia o operă frumoasă, spune undeva *Emil Verhaeren*, trebue să fie singura grijă a scriitorului. Nici o altă preocupare să nu-i tulbure momentele unice de inspirație.

Originalitatea în artă e o supremă însușire. Ritmul de gândire și de expresie realizate în-

(Continuarea în pag. IV-a)

Cugetătorii Americani

— WILLIAM JAMES —

II

Adevărul unei idei nu se constată după corespondența sa cu ceva din afară, nici cu ajutorul unui raport între idei, ci după valoarea practică pe care o are. Pragmatismul—ca orice empirism—se ridică împotriva raționalismului și urăște abstracția. Filosofia raționalistă a dus în metafizică la o vorbărie goală, care se reduce la cuvinte ca: *„Dumnezeu"*, *„Materie"*, *„Absolut"*, *„Energie"* e c.. Pragmatismul nu se mulțumește cu acești termeni; el caută să vadă ce rezultate ar da transpunerea lor în viața practică.

Adevărul e un instrument de adaptare în viață. El are un rol biologic și un caracter utilitar, nu e ceva impersonal, obiectiv și stringent pentru rațiunea noastră. Nu există adevăr care să nu fie maleabil și să nu se poată adapta cerințelor și trebuințelor omului.

Inteligența e o funcție pur receptivă; alături de ea e voința, care poruncește și execută fără să ție seama de pretențiile inteligenții. Prin urmare — pentru a încheia cu teoria adevărului— după pragmatism adevărul e o formulă comodă, pe care o adopți când ai verificat-o prin acțiune sau i-ai calculat consecințele practice. Toate legile stabilite în știință nu sunt decât asemenea formule. Te înarmezi cu adevărul nu pentru a face cercetări desinteresate și obiective, dar pentru a reuși în viață. Din acest punct de vedere deci putem avea mai multe idei adevărate asupra aceleiași chestiuni, dacă toate prezintă o utilitate apreciabilă.

După cercetările asupra adevărului, James trece la metafizică, atacând cu o îndrăzneală uimitoare cele mai înalte probleme Libertatea, esența universului, natura și atribuțiile divinității, toate aceste chestiuni alcătuesc subiectele cugetării sale. Să insistăm puțin și asupra ideilor lui James în această privință. E natural ca o filosofie a acțiunii să aibă la bază liber-

(Continuare în pag. IV-a)

„OPINIA" LITERARA ȘI ARTISTICA

Dragoste și celebritate.

Când Miss Ruth Elder era o americancă banală și necunoscută, ea își iubea soțul,—bine'nțeles atâta cât o femeie își iubește bărbatul după un timp de convețuire. Când același Miss Ruth Elder a ajuns însă aviatoare renumită,—sau mai precis, a avut curajul să zboare

Miss Ruth Elder

peste Atlantic lângă un pilot vânjos —dragostea ei a aterisat pe teren străine de cel conjuga. Bărbatul disperat a cerut divorsul; dar aceia care a înfruntat Oceanul, nu s'a speriat de o beată cerere, care în fond poate nu-i este prea neplăcută. Miss Ruth Elder, devenind celebră, are nevoie de toată libertatea, pentru a putea exploata din belșug beneficiile gloriei. Ea nu trebuește acuzată, fiindcă sinceritatea orcât de crudă ar fi, este de preferat dragostei hipocrite.

i. b.

FAPTE

Un manuscris străvechiu.

La cercetarea colecției cunoscutului colecționar rus F. M. Plișkin, care a fost donată Academiei de Științe din Leningrad, a fost găsit cel mai interesant manuscris al poetului roman Catullus, care a trăit în sec. I. înainte de Chr. Manuscrisul prezintă o foaie de pergament îngălbenit cu o scriere excelent păstrată.

Această interesantă descoperire a fost analizată de Prof. Malein de la Universitatea din Leningrad, care a declarat: „Manuscrisul găsit în colecția lui F. M. Plișkin, este un

(Continuare în pag. IV-a)

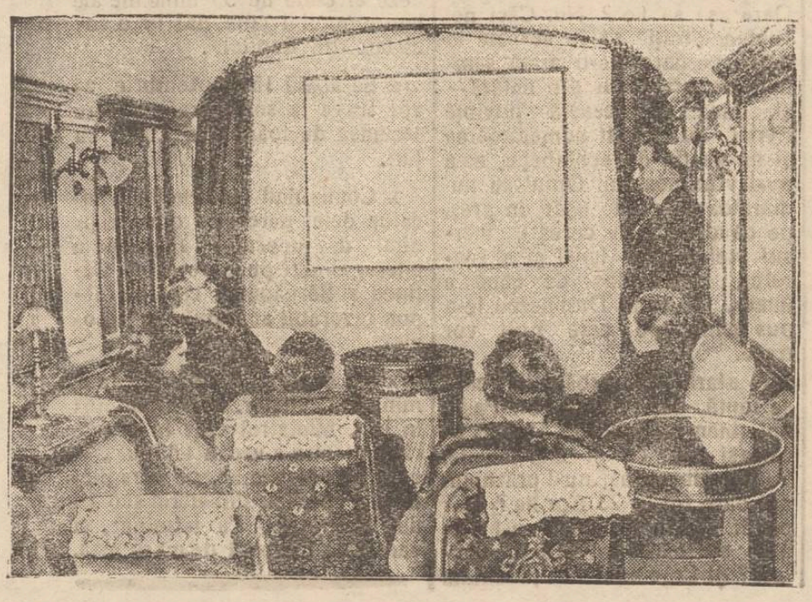

Cinematograf în tren

In expresul Budapesta — Praga o companie particulară a instalat un mic cinematograf.

Acest tren este primul din Europa, care va oferi călătorilor asemenea specta...

CRONICA DRAMATICĂ

de *Wratislavius*

Teatrul Național

„REVIZORUL" de N. GOGOL

Inainte încă de-a fi văzut spectacolul, am mulțumit—în gând, Direcției Naționalului, că a decis reprezentarea *„Revizorului"*. Aceasta pentru motivul bine-cuvântat, că vechea comedie a lui *Gogol*—deși poartă'n spinare mai un secol, încă e mult preferabilă multor comedii mai mult sau mai puțin noi, dar la vederea cărora te apucă jalea, o jale de care multe tragedii ar fi invidioase...

Cu atât mai mult, susținem aceasta, acum, după revederea *„Revizorului"*, pe care, în Iași—pentru prima dată'l întâlnim.

Dacă *Paul Wegener* n'ar fi o cunoștință „personală" a ieșenilor, poate n'am aminti că—acum vre-o 15 ani la *Reinhardt*, în ipostasa „Primarului" l'am cunoscut. Și încă nu l'am uitat...

„Revizorul" lui *Gogol* a inspirat nepumărați dramaturgi.

D. MIHAIL GHEORGHIU

Mulți—fără să vreie poate, au „puisat" din această sursă inepuisabilă de humor, unde satira se alătură de farsă, tipul simbolic de cel real și trecutul de actual.

Cu siguranță, că nu suntem singurii, care ne spunem—azi: din tipuri o bună parte, mai sunt în plină viață și...activitate. Incă n'au dispărut, dimpotrivă unele abia acum se înfig și înfloresc. Noțiunea de *„spagă"* a ajuns doar un fel de *sine qua non*...ori-cât s'ar indigna unii, sau ar dezminți alții. Aproape să crezi, că până și aceste fature tinde să reprezinte ceva din „etenul omenesc" ce apare în opera de geniu...

Ne putem dar ușor închipui vâlva produsă, când pe la 1830 —aproape un secol!, a apărut *„Revizorul"*. Se spune, că generațiile contemporane autorului, îl recitau pe de rost—cel puțin unele tirade.

(Continuarea în pag. IV-a)

Vizitaţi
RAIONUL SPECIAL de IMBRACAMINTE
al Magazinului Universal **„RATA"**
Iaşi, str. Gh. Mârzescu No. 34 Iaşi

Care în vederea sezonului de toamnă şi iarnă este bine asortat cu tot felul de noutăţi în:
HAINE GATA pentru barbaţi, băeţi şi copii
PARDESEURI, SCURTE cu şi fără blană, MACFERLANE, IMPERMIABILE, ŞTOFĂ CU METRU, MANTILE PENTRU DAME, (de Velour şi *blană*, etc. etc.
ATELIER SPECIAL PENTRU COMANDA
Preţuri convenabile, plata în rate lunare fără dobândă

Liceele „M. Kogâlniceanu"

Liceul de fete: *str. Căp. Păun No. 8*
Liceul de băeţi: *str. C. A. Rosetti No. 8*
Şcoala Comercială Superioară de băeţi:
strada C. A. Rosetti No. 8
Şcoli cu drept de publicitate.

Elevele şi elevii acestor şcoli au aceliaşi drepturi ca ce de la şcolile statului.

Inscrierile se fac în orice zi de la 8-12 a. m., de către părinţii elevilor:

1) In clasa I-a liceală, elevele şi elevii se înscriu fără examen de admitere, prezentând actul de naştere, vaccină şi studii.
2) In celelalte clase, elevii noi vor prezenta aceleaşi acte.
3) Iar elevii vechi sunt obligaţi să fie reînscrişi de părinţi până la 5 Septembrie, în caz contrar reînscrierea se va putea face numai prin Ministerul Instrucţii,

Inscrierele se fac de părinţi sau tutori aducând şi taxa.

Pentru fete: în str. Căp. Păun No. 8 | *Pentru băeţi:* în str. C. A. Rosetti No. 8

La şcoala superioară de comerţ se primesc elevii promovaţi a 4 clase de liceu, sau a 3 clase de liceu ce vor avea în Septembrie examenul de absolvire a gimnaziului sau elevii absolvenţi ai şcoalei comerciale elementare, cari vor da examenul de diferenţă de gimnaziu la aceasta şcoală.

DIRECŢIUNILE

Parchete de stejar slavon
Sobe de teracotă

Birou de construcţii
Ing. A. Klepper
str. Ştefan cel Mare 4

Reuniunea Femeilor Israelite
Şcoala primară de fete
cu drept de publicitate
şi curs complimentar cu caracter industrial.

Direcţiunea sus numitei şcoli aduce la cunoştinţă, că *Inscrierile şi reînscrierile* pentru anul şcolar 1928—1929 atât la cursul primar cât şi la cursul complimentar, vor continua în fiecare zi, între orele 9—12 a. m. şi 3—6 p. m. în cancelaria şcoalei din strada Lozonschi No. 11, *până la 17 Septembrie,* când cursurile vor începe regulat.

LICEUL DE FETE
„Elena Odobescu"
al Societăţii Ortodoxe Naţionale
Şcoală cu drept de publicitate

Personal de supraveghere strein, francez şi german.
Informaţiuni pentru înscrieri şi reînscrieri se iau la cancelaria institutului din strada Lascar Catargi No. 22, între orele 9—12 şi 4—6.
Inscrierile pentru cl. I se fac fără examen.

Dr. M. SPITZER
fost intern al spitalului Sft. Spiridon
Strada Nicolina 10
Boli interne, de copii şi venerice
Consult. 8-12 a.m. şi 3-7 p.m.

Doctor A. Dascăl
BOLI de COPII şi INTERNE VENERICE şi SIFILIS
Tratamentul radical al Blenoragiei acute şi cronice. Injecţiile intravenoase cu Neosalvarsan
Consult. şi tratament:
10—12 a. m. şi 2—8 seara
Iaşi, str. Cuza Vodă 42
(casele Cristofor)
vis-a-vis de Camera de Comerţ

DOCTOR
N. L. Birnberg
Specializat la Paris
Boli interne, boli de femei Naşteri
Tratamentul bolilor de inimă, plămâni
Curenţi de înaltă Frecvenţă
IAŞI—STR. CUZA VODA No. 1
(vis-a-vis de Farmacia Jelea)
Consult. 10-12 a. m. şi 3-7 p. m.
Pentrusăraci zilnic gratuit.

DOCTOR
Mihai Goldenberg
Dela Facultatea de Medicină din Paris
BOLI INTERNE
STOMAC şi INTESTINE
Consult. 9-11 — 3-6
strada Ştefan cel Mare No. 2
(Casele Hirschensohn)

DOCTOR
Isac Avram
specializat la clinicile din Pavia, Milano şi Genova
Boli interne, Sifilis, Vererice
Băi de lumină (Phototherapie)
Raze Ultraviolete, *Raze* Infraroşii. *Diathermie,*
Electrotherapie: tratament electric prin curent galvanic, faradic, de înaltă frecvenţă, sinusuidal; endoscopie, cauterizare, masaj vibratoriu, băi hidro-electrice, etc.
strada Costache Negri No. 10
vis-a-vis de Farmacia Zfass (Esculap).
Consult. 8-10 a. m.; 3-6 p. m.

DENTISTUL
Fr. Grünberg
cu Institutul dentar, în
Strada Cuza Vodă No. 1
(vis-a-vis de Farmacia Jelea Halta Sărărie)
Execută toate lucrările de chirurgie şi proteză dentară după ultimele cerinţi ale ştiinţei.
Preţuri modeste
Consult. 9—1 şi 2 jum.—7

Aviz către agricultori

D-nii Agricultori care posedă grâu de vânzare să facă cunoscut Camerei: cantitatea, greutatea Hl., preţul unitar, locul de predare. Se va înainta şi o probă de 2 Kgr. în pungă de hârtie pânzată; idem pentru orz, ovăz, porumb şi orice alte produse agricole.

Doritorii de a cumpăra grâu sau orice alte produse agricole se vor adresa şi Camerei Agricole spre a li se da informaţii de proprietarii ce posedă asemenea produse.

A sosit în depozit la Cameră, praful *Abavit* şi *Porzol* pentru tratarea grâului de sămânţă contra mălurei. — Este tratament eficace şi de manipulare uşoară.

Agricultorii care doresc a face experienţă cu îngrăşăminte chimice — superfosfat şi cyanamidă, — să se adreseze Camerei pentru cantităţile necesare. Plata o vor putea face ulterior.

Camera Agricolă Iaşi
Strada Gh. Asachi No. 12
Director, Indescifrabil

A sosit

Un mare transport de Teascuri pentru presat strugurii, şi Zdrobitoare pentru strivit, la Magazinul *Fraţii Goldenberg* din strada I. C. Brătianu 132.

AVIZ

Tribunalul Iaşi secţia III-a prin adresa No. 15373 din 3 Sept. a. c. a delegat pe D. Judecător Rural Iaşi, pentru a face inventarierea averei de succesiune ramasă pe urma defunctei Maria Enuţă din Comuna Bucium la stăruinţa Casei Centrale a Asigurărilor Sociale din Ministerul Muncii.

Această avere este o succesiune vacantă şi se compune din 10 Hectare teren pe care Casa Centrală va clădi un Sanatoriu pentru meseriaşii tuberculoşi.

Mitropolia Moldovei
Secţia Economică-Iaşi
No. 5991 — 7 Septembrie 1928
Publicaţiune

Se aduce la cunoştinţă publică că Mitropolia Mold vei dă spre exploatare 1 parchet pădure în Intindere de 10 Hectare, din pădurea Valea Alunului, Com. Mogoşeşti.

Amatorii de exploatare, vor face oferte închise pe care le vor înainta Mitropoliei până la data de 20 Sept. a. c. ora 11 dimineaţă, când vor fi deschise şi pronunţa adjudecarea

Condiţiunile şi orice lămuriri se pot lua de la Cancelaria Mitropoliei în orice zi, orele 11—12 a. m. *Direcţiunea*

DE INCHIRIAT două camere şi bucătărie. A se adresa Părintelui Petrovanu, curtea Bisericei Sf. Teodor.

OCAZIE. De vânzare blană de vulpe polară beige, nouă. Adresa D-na Herşcovici, Lăpuşneanu 30.

SE CAUTA o casierită. A se adresa în str. I. C. Brătianu 132.

DE VÂNZARE foarte eftin din cauza plecărei una casă compusă două odăi şi sală în mijloc, ogradă mare cu fântână şi grădina cu pomi fructiferi, de jur împrejur îngrădită cu gard de scânduri şi pe margini cu salcâmi. A se adresa la proprietar dl. Alexandru Dumitriu, str. Cucu No. 14.

DE INCHIRIAT un apartament cu trei camere şi atenanse str. Trei Erarhi No. 2.

ODAIE CU BUCATARIE, se caută spre închiriere de la 26 Octombrie.

CAMERĂ MOBILATA de închiriat numai la persoană singură, de preferinţă militar superior, str. Sft. Sava 15.

DACTILOGRAFA cunoscând limbele germană şi franceză, se caută la „Ghiaţa" S. A, R. Iaşi-Abator.

IMPORTANT, La Comunitatea Evanghelică din str. Banu 12 este de închiriat o sală care poate servi pentru instalarea unui birou de comision, avocatură sau magazie. Această sală se poate transforma şi într'o locuinţă în patru camere. — Se poate închiria imediat. Doritorii a se adresa la Epitropia Comunităţii str. Păcurari 105 la Fabrica Buchholzer.

DOCTOR
Dora Coslowsky
MAMOŞ
de la clinicile din *Paris* şi *Montpellier*
BOLI DE FEMEI, NAŞTERI
Consult. 3—6 p. m.
Strada Cuza Vodă No. 16

Farmaciile de serviciu

Mercuri 12 Septembrie sunt noaptea de serviciu următoarele farmacii:
Terenzi str. Lăpuşneanu
Margulies str. C. Negri.
Blumenfeld str. Cuza Vodă.
Herzenberg D. str. Ştefan cel Mare.

INFORMAŢII

x **Accident.** — Automobilul No. 81 proprietatea şoferului Lazăr Andriez, nerespectând regulamentul şi mergând pe stânga străzei, a dat peste o trăsură cu un cal în care se aflau d-nele Roza Suchăr şi Clara Michel.

D-na Suchăr a căzut şi s'a ales cu leziuni.

Şoferul a fost reclamat Parchetului.

x *Cînd te joci cu chibrituri.*— Un incendiu a distrus gospodăria săteanului Ilarion Dobrescu din com. Ulmi Liteni-Iaşi.

Focul a luat naştere din neglijenţa unor copii care se jucau cu o cutie de chibrituri într'un grajd, producând pagube însemnate.

x Parchetul Tribunalului Ploeşti a înregistrat în ultimul imp sute de reclamaţii în contra societăţei de asigurare „Fericirea".

Directorii acestei societăţi Radiciolu şi Gutman au reuşit să dispară.

De notat că societatea „Fericirea" a făcut numeroase victime şi în localitate ca şi în întreaga Moldova.

x Eri după amează la ora 5 a avut loc la cimitirul Eternitatea înmormântarea distinsului profesor universitar *Vasile Dimitriu* în mijlocul unei asistenţi numeroase.

Cuvântările au fost rostite de: dl. Marin Ştefănescu profesor de filozofie la Universitatea din Cluj, prof. Florin Sion în numele corpului Universitar ieşan şi dl. Petre Pogonat în numele baroului avocaţilor din Iaşi.

Universitatea din Cluj a depus prin Universitatea din Iaşi o coroană pe sicriul regretatului prof. d. Vasile Dimitriu.

ECOURI

— Cine se prezintă la examenul de bacalaureat şi la cel de tranziţie de cl. VIII să citească Manualul de *Instrucţie Civică* alcătuit după programul oficial de prof. Em. Diaconescu.

— Dl. Dr. Enric Pekelman dentist şi-a reluat consultaţiile, str. Lăpuşneanu 6.

— *Dr. H. Apter* dentist, reîntorcându-se în localitate, a reînceput consultaţiile în cabinetul său din str. Lăpuşneanu 32.

— *Doctorul Naibergher,* şi-a reluat consultaţiile, str. Păcurari No. 12.

— *Amatorii Fotografi,* găsesc plăci, pelicule, hârtii de noapte şi de zi, revelatoare, etc., de vânzare cu preţurile fabricei numai la depozitul fotografic *Weiss,* Piaţa Unirei Iaşi.

Dr. H. Wechsler
Boli interne, Genito-urinare
Sifilis
DIATERMIE
pentru boli urinare, boli de femei, reumatism, nevralgii, migrenă, gută, diabet, boli de stomach etc
Consult: 8-11 a. m. 2-8 p. m.
IAŞI, str. Armeană 4

DOCTOR
L. HEITEL
MAMOŞ
De la clinicile din Berlin, Viena Frankfurt
Boli de femei şi naşteri
Str. Săulescu 2 (alături de Biserica Talnararu)
Consultaţiuni 4—7 p. m.
Pentru săraci gratis zilnic.

DOCTORUL
R. DAMSKER
str. Ghica-Vodă No. 44-46
MEDICINA INTERNA,
SIFILIS şi GENITOURINARE
tratează prin
DIATHERMIE
Bolile interne, reumatismul, gata, nevralgii, etc.
Bolile urinare şi boli de femei
Cons. 8—11 a. m. şi 3—7 p. m.

ŞI POLONIA VREA SĂ DEVIE REGAT?

CURENTUL MONARHIST PENTRU PROCLAMAREA MAREŞALULUI PILSUDSKI CA REGE AL ŢARII

Varşovia 12.—Redactorul ziarului „Slovo" C. Mackiewicz, deputat din blocul guvernament şi exponent al grupului monarhist din acest bloc, a publicat un lung articol în care propagă în mod foarte deschis monarhismul, *pronunţându-se pentru preschimbarea Poloniei în monarhie în frunte cu Mareşalul Pilsudski.*

Mareşalul Pilsudski

C. Mackiewicz scrie în ziarul „Slovo" între alţele: „Avem nevoe de o puternică autoritate în Stat, avem nevoe de o dinastie. Trebue s'o creeze mareşalul Pilsudski, întâi pentru că el a creat statul şi al doilea pentru că el l-a consolidat.

Responsabilitatea istorică incumbă lui Pilsudski să dea Poloniei cele mai trainice baze ale stării juridice". Autorul articolului spune că Polonia este de fapt o monarhie legată de numele lui Iosef Pilsudski, care înlocueşte forţa Instituţiei şi că e necesar să fie asigurată şi în viitor prin forme juridice.

Acest articol a născut o întreagă polemică în presa poloneză. Unele se îndoesc de buna credinţă a lui Mackiewicz şi spun, că vrea să se folosească de popularitatea mareşalului Pilsudski pentru planurile taberei sale. Ziarul „Glos Naroda" afirmă că Mackiewicz face exces de optimism şi că ar fi în stare să susţină că ţara merge spre ordinea juridică monarhistă; chiar când trei sferturi din mandate ar fi în mâinele stângii radicale. (Ceps)

In jurul schimbărei calendarului

Când trebue serbat Paştele. — Deosebiri între creştini şi evrei. — O pastorală a Mitropoliei Moldovei.

I. P. S. S. Mitropolitul Pimen a alcătuit o pastorală, prin care lămureşte poporului chestiunea îndreptărei calendarului fapt care a dat loc în ultimul timp la agitaţiuni în rândul ţărănimei în special; şi tot odată arată pericolul sectanţilor care umblă prin sate, înşelând şi excrocând mulţimea încrezătoare.

*

In primul rând Inaltul chiriarh arată că anul din calendar întârzie faţă de anul ceresc la fiecare soroc de 128 ani, câte o zi; iar calendarul adevărat este acel al timpului de 365 zile, 5 ceasuri şi câteva minute, cât îi trebuieşte pământului să facă odată înconjurul soarelui.

Pe de altă partte, dela anul 325, data ţinerii consiliului dela Niceia, şi până la 1924, adică în timp de 1600 ani, calendarul nostru, astfel cum a fost alcătuit atunci, a tot rămas în urmă faţă de calendarul ceresc,— aşa că în 1924 noi eram în urmă cu 13 zile faţă de acest calendar al timpului.

Pentru aceasta, Sinodul nostru, întrunit la Bucureşti în 1924 la 1 Octombrie, a hotărât să se facă îndreptarea calendarului nostru, numărându-se cu 13 zile mai înainte, adică tocmai cum este calendarul naturii.

Dacă îndreptarea nu s'ar fi făcut acum — arată Inaltul ierarh — după scurgerea de veacuri, întârzierea ar spori la peste 100 de zile şi oamenii s'ar trezi când-va că, pe când în calendar va fi lună de iarnă, în anul din natură să fie vară!

Data serbării Paştelui

„Sf. Sinod a respectat regulele vechei pascalii în socoteala datei serbării Sf. Paşti, căci au socotit ca şi Sf. Părinţi echinocţiul la 21 şi nu la 8 Martie.

Ce se va întâmpla însă în anul viitor? Vom serba Sf. Paşti înaintea Evreilor. A le serba însă înainte de ei, ar însemna, că noi le prăznuim înainte de vremea când Mântuitorul Hristos a fost răstignit. Oare aşa să fie? Nu. Căci noi suntem ţinuţi să le serbăm la data pe care ne-o arată semnele cereşti—anul din natură—şi, dacă în această privinţă Evreii au greşit numărătoarea şi nu se ţin de echinocţiu, asta nu-i vina noastră. Omul cu numărătoarea poate uşor da greş, pe când semnele cereşti, mersul stelelor, al lunei şi al soarelui, este acelaş de când e lumea, de când Dumnezeu le-a pus semn pe care nu-l vor trece.

In afară de sărbătorile care se mută după data Sf. Paşti, noi ţinem sărbătorile, tot în aceleaşi zile ca şi mai înainte. Pe Sf. Gheorghe, nu-l prăznuim noi oare tot la 23 Aprilie? Dar pe Sf. Ierarh Nicolae, nu-l serbăm noi oare tot la 6 Decembrie? Şi Crăciunul nu-l prăznuim noi oare şi acum tot la 25 Decembrie?

Aveţi aceiaşi preoţi, aceleaşi biserici, aceleaşi cărţi de rugăciuni; slujbele bisericeşti nu s'au schimbat întru nimica, după cum singuri puteţi vedea. Credinţa noastră creştină strămoşească nu stă pe foile calendarului din părete, în numărătoare; ci ea stă în inima şi în sufletul nostru.

*

Mai departe I.P.S.S. Mitropolitul Pimen arată greşala pe care o fac unii credincioşi care ascultă de mulţi răuvoitori şi călugări izgoniţi dela Mânăstiri, care prin fel de fel de mijloace urâte, speculează poporul, îndemnându-l să se lepede de religia creştină.

Acei călugări răsvrătitori au fost arestaţi şi daţi judecăţii.

La urmă Arhipăstorul Mitropoliei noastre, îndeamnă poporul să-şi vadă în pace de gospodărie şi să dee ascultare autorităţilor statului şi arhiereilor bisericii, lăsând chestiunile de credinţă pe seama Sf. Sinod, care singur are căderea să ia hotărâri în aceste chestiuni.

*

Pastorala I. P. S. S. Mitropolitului Pimen va fi tipărită în câteva mii de exemplare şi împărţită preoţilor şi enoriaşilor din eparhia noastră.

INFORMAŢII

x EPIDEMIILE.— La spitalul de izolare se găsesc internaţi 51 bolnavi de scarlatină şi unul în observaţie, 3 de febră tifoidă, 2 de erisipel, 2 de pustula maligna, 1 de enterită şi 4 de malarie.

S'a mai internat pe ziua de eri, un copil Mirian Vasimar, în observaţie de paralisie infantilă.

Scarlatina continuă a fi în creştere.

x D. Osvald Racoviţă, primarul oraşului pleacă astă seară la Bucureşti.

D-sa va încerca să lombardeze efectele de 50 milioane ale împrumutului comunal la o societate din Capitală.

x Sâmbătă 15 Septembrie se vor trage la sorţi juraţii pentru sezionea de toamnă a Curţii cu Juri.

x Continuînd instrucţia fraudelor dela percepţia din Gropniţa, d. judecător Pogonat a interogat ieri pe perceptorii Culincu şi Bărgăoanu, care au depus favorabil acuzatului Lazarovici.

x S'a anunţat, că d. Lapedatu, ministrul cultelor, vine Duminică în Iaşi. Ministrul vine în primul rând, pentru a vedea tabloul „Sinodul de la Nicea", pe care pictorul Popovici, directorul şcoalei de Bele-Arte, l'a terminat, şi care este o operă de mare artă.

ULTIMA ORA

MARE COMPLOT
împotriva dictatorului Primo de Rivera
S'AU OPERAT 1000 ARESTARI

Paris 12. — La frontiera franco-spaniolă s'a descoperit un vast complot organizat împotriva dictatorului Primo de Rivera.

Poliția a operat peste o mie de arestări. La Saragossa au fost arestate 200 persoane; la Madrid 320 persoane; la Barcelona, 400 persoane, printre care și un colonel comandant de divizie iar în alte orașe, foarte numeroase senzaționale arestări.

PRIMO DE RIVERA

18 persoane carbonizate
într'un vas cu fier topit

Berlin 12.— Din Sidney (Australia) se anunță o mare nenorocire petrecută acolo.

La o uzină de oțel, a explodat un vas enorm cu fier topit. 18 lucrători au fost carbonizați.

In jurul dramelor amoroase din București și Constanța
unul dintre eroi a murit

Constanța 12.— Eroul dramei amoroase din str. Lahovari, Petre Gheorghe, a încetat azi din viață. Rămășițele lui vor fi aduse și îngropate la București.

*

București 12.— In jurul dramei dela hotelul „Princiar", se anunță că s'a găsit o scrisoare a căpitanului sinucis Kisch adresate familiei care nu știa nimic despre cauzele actului disperat.

Deasemenea s'a stabilit că rana locotenentului Constantinescu pornise dela un glonte tras dela depărtare.

Misiunea d-lui Venizelos

Atena 12.—D. Venizelos se află în convalescență. In curând el va pleca la Paris și Roma într'o misiune politică.

•

Berlin 12.— Ziarul „Vossische Zeitung" scrie că d. Venizelos va avea o întrevedere cu di Mussolini, în vederea încheerii pactului de amiciție italo-grec.

Un important consiliu de miniștri
pentru înlăturarea conflictelor dintre membrii guvernului

București 12.—La 18 Septembrie, a doua zi după sosirea în țară a d-lui Vintilă Brăteanu, va avea loc în Capitală un important consiliu de miniștrii. In acest consiliu se va încerca să se pu'e capăt frământărilor liberale și animozităților unor membrii din guvern față de colegii lor și față de alți partizani de seamă ai partidului.

Deasemenea se va lua în discuție chestiunea tratativelor financiare dela Paris, în ce privește realizarea împrumutului pentru stabilizare.

Importante cercetări
IN LARGUL MARII NEGRE
Un mamut din epoca cvaternară

D. prof. Ion Borcea, conducătorul expediției în largul Mării Negre, a făcut o serie de interesante explorări. Astfel profesorul ieșan a descoperit că straturi imense de nisip fac ca la o distanță de 150 klm. în larg, adâncimea Mării Negre să fie numai de 50—60 metri. Deasemenea d. Ion Borcea va întreprinde noui explorări în lacurile dobrogene și aproape de Ecrene, unde a găsit în malul râușorului Dalboc, rămășițile unui mamut din epoca cvaternară.

Societatea de asigurare „Concordia"
declarată în stare de faliment

București 12.—Secția III-a a tribunalului comercial Ilfov a declarat în stare de faliment socitatea de asigurare „Concordia", care a făcut numeroase excrocherii, sărăcind populația de asigurați.

D. Vintilă Brăteanu e mulțumit
de tratativele româno-germane

București 12—La 17 Septembrie d. Vintilă Brătianu va sosi în țară, urmând ca imediat să plece în Germania delegația noastră, pentru a continua tratativele la Berlin.

Deocamdată d. Vintilă Brătianu a comunicat telegrafic că este de acord cu soluția și mersul negocierilor româno—germane.

Alte cinci arestări
în panamaua petroliferă

București 12.— In afacerea fraudelor cu terenurile petrolifere, s'au făcut cinci noui arestări. Primul arestat este Ion Ionescu-Tiseanu, mare proprietar din Ploești, care este învinuit că și-ar fi însușit perimetre petrolifere ale statului în valoare de 1.700.000 lei. Al doilea este Alexandru Ștefănescu, care a declarat că a lucrat pentru Araratian, ca și al treilea arestat: Spiridon Buhariu, care a mărturisit același lucru.

Al patrulea arestat este Gh. Șerban, ajutorul de primar din Ocnița, iar al cincilea, Alex. Bunescu a făcut declarațiuni senzaționale, arătînd vina fostului deputat averescan Victor Baranga, care a lucrat deasemenea pentru Ararat'an.

Se afirmă că seria vinovaților în această scandaloasă afacere nu s'a închis și că în curînd se vor produce alte noui arestări, printre care și aceia a unui înalt și cunoscut funcționar.

Ştiri externe

Problema optanților.

Geneva 12. — Consiliul Ligii Națiunilor complectat prin intrarea Spaniei, Danemarcei și Greciei va lua de îndată în discuție chestiunea optanților.

•

Ministru demis

Budapesta 12.— Regentul Horthy a pus în disponibilitate pe baronul Korany, ministrul Ungariei la Paris, după propria sa cerere.

•

Constătuire la Geneva

Geneva 12.—Semnatarii pactului dela Locarno au hotărât să se întrunească într'o consfătuire intimă.

In acest scop d. Briand nu va mai părăsi Geneva.

Epidemia din Grecia

Atena 12. — Febra tropicală este în descreștere în toată țara și mai ales la Atena. Totuși se mai înregistrează câte 25 de cazuri pe zi.

Se dezminte însă știrea că într'un cartier al refugiaților din Atena, ar fi izbucnit holera.

INFORMAȚII

x *STATUIA LUI EMINESCU.—Comisiunea compusă din d-nii Mihai Sadoveanu, colonel Manolache și pictorul Schmidt s'u prezentat astăzi la Universitate, în vederea așezării statuii lui Eminescu în fața Universității. S'a convenit ca statuia să fie așezată imediat în grădina Universității, în care scop se vor face și pregătirile necesare*

•

x Joi 20 Septembrie la or le 5 p. m. se întrunește Senatul Universitar subt președinția d-lui rector Bogdan.

x Continuând ieri cercetările d. jude instructor Pogonat a stabilit definitiv că cei patru indivizi în frunte cu Gh. Popescu, nu sunt autorii asasinărei jandarmului Ion Armașu.

D-sa va da ordonanță de neurmărire.

x D. Dr. Cazacu, secretarul general al ministerului sănătății va fi în cursul acestei săptămâni în Iași.

x **Accidente.** — Automobilul No. 22 condus de d. Mihai Manea a călcat pe str. Lăpușneanu pe vânzătorul de ziare Carol Videa din str. Brândușei 63.

Băiatul a fost pansat la o farmacie.

— Camionul 65 a dat pe str Palat peste vagonul de tramvaiu 42 stricându-i mai multe geamuri și deteriorîndu-i platforma.

x Un funcționar public ni se plânge, că în conformitate cu ultimile dispozițiuni, nici un slujbaș din această categorie nu-și mai poate încasa leafa, până când n'a achitat toate impozitele.

Decât un lucru: cu ce să-și plătească bietul slujbaș, dările, dacă n'a încasat leafa ?!

x Din Constanța se anunță că pe bordul vaselor sosite în țară nu s'a mai găsit nici un caz de febră tropicală.

x S'au înaintat ministerului de interne foarte numeroase memorii asupra viitoarei legi de organizare a poliției și jandarmeriei din țară.

x Comisiunea de numiri și înaintări de funcționari publici a aprobat numirea d-lui Ion Pleșcan, în funcțiunea de secretar, la primăria Ungheni, iar d. Gănescu, fostul secretar, a fost numit notar în același comună.

x Organizația partidului național-țărănesc din Huși a ținut o adunare generală a membrilor săi, protestând în mod vehement împotriva regimului liberal.

Au luat cuvântul d-nii: avocat Gociu, Bălănescu, Jenică Mitache, V. Munteanu etc.

Pentru data de 16 Sept. se anunță o mare campanie împotriva guvernului liberal.

x Programele analitice pentru clasa I-a și II-a, în conformitate cu noua lege a învățământului secundar, precum și acele de tranziție pentru clasa III-a și a VII-a fiind întocmite, vor fi supuse aprobării consiliului permanent și apoi vor fi publicate.

x Ministerul de Interne a trimis prefecturii o adresă, prin care anunță că nici o autoritat publică n'are dreptul să prelungească sub nici o formă dată biletelor de liberă petrecere a străinilor, căci prin acest sistem statul este păgubit de însemnate sumi de bani, pe care le încasează pentru taxa timbrului.

LUCICA WEXLER
IANCU ŞMILOVICI
logodiți
Iași, Septembrie 1928
In locul oricărei alte înștiințări

Grădina Pomul-Verde
Astă-seară Marți 11 Septembrie ora 9 3/4
Reprezentație de Gală în onoarea animatorului teatrului evreesc din localitate, D-l L. BERCOVICI
se joacă
GELD, LIEBE und SCHANDE
Piesă în care **Mrss și Mr. IACOBOWITZ**
au creații formidabile
In studiu: ? ! ? . . . .

†

Nenorociții, zdrobiți părinți: Henrielta și Victor Munteanu și fratele Victorel; soț Lt. C. Frasin, familiile lor: Munteanu, Hențescu, Teodor, Climescu, Gal, Giuglea, Henry Verona, Cibodaru, Miclescu, Gherghel, Frasin, au durerea a anunța pierderea crudă a scumpei lor

Henrietta Lt. Frasin
născută Munteanu
Institutoare

Inmormântarea va avea loc Vineri 14 Sept. ora 4 la cimitirul „Eternitatea".

Cortegiul va pleca de la locuința defunctei din strada Sărărie No. 102.

„Limba geografică și descifrarea ei"
de
Dr. N. E. IDIERU

Este dintre cărțile școlare, de știință, menită să ușureze sarcina elevilor din cursul secundar și să economisească timpul D-nilor profesori de geografie și de istorie; îngăduindu-le o mai largă îmbrățișare a fondului materiei și dispensându-i de a se tot abate din cale, spre a explica etimologia termenilor. O recomandăm și cu prilejul redeschiderii noului an școlar atât elevilor cât și părinților.

De vânzare la librăria I. V. Ionescu, str. Lăpușneanu 37 și la autor în București, str. Mătăsari 32, prin b-dul Pake. — Prețul: 30 lei.

România
Tribunalul Jud. Iași, secția III-a
JURNAL No. 6207

Văzând raportul D-lui Judecător Sindic sub No. 3957 | 928 cu care ne trimite lucrările relative la continuarea de comerț pe timp de un an, cerută de falitul Iițic Mendel din Iași.

Văzând că din procesul verbal dresat de Dl. Judecător Sindic sub No. 4106 din 7 Sept. a. c. se constată că majoritatea creditorilor atât ca sumă și număr au votat pentru continuarea comerțului cerută de numitul falit, așa că dispozițiunile art. 760 cod. com. sunt îndeplinite.

Pentru aceste motive
Tribunalul
Dispune

Autoriză pe falitul Iițic Mendel din Bivolari ca să continue comerțul său pe timp de un an cu începerea de la data acestui Jurnal în condițiunele arătate prin procesul verbal dresat de Dl. Jude Sindic sub No. 4106 din 7 Sept. 1928.

Dat astăzi 7 Sept. 1928.
(ss) V. Gavrilescu
(ss) I. Bejenaru
Grefier, (ss) I. Popovici
Conformă
Grefier, N. Boureanu Bârliba

Dentista L. CARO
reîntorcându-se în localitate și-a reluat consultațiile 9 2 și 3-7.
Strada Săulescu 2
(colț cu Piața Unirei)
Intrarea prin boltă.

De închiriat
două apartamente renovate, baie, atenanse, strada Păcurari 29.

De vânzare
Un loc în cea mai trumoasă poziție a Tatarașului de circa 1800 m. p, cu pomi fructiferi eventual și case bune 4 odăi, bucătărie, pivniță pietruită, cămări, șuri, loc pentru vite, păsări, 2 intrări separate, apă, lumină, tramvai, se închiriază le la primăvară.
Adresați str. Călărași 18 bis proprietara *Elena C. Crețu*

AVOCATUL
H. GHERNER
s'a mutat
în str. Ștefan cel Mare No. 36
lângă Banca Grosswald.

România
Tribunalul Jud. Iași Secția 3-a Comercială
Sub Președinția D-lui V-l Gavrilescu Jude de ședință
A sesor D-l I. Bejenaru Jude Supleant
Ședința publică din 6, 7 și 10 Sept, 1928
PROCES-VERBAL No. ,.

Pe baza Art. 695 și următori din Cod. Com.

HOTARESTE

Declară în stare de faliment pe Natan Alter comerciant din Iași str. C. Negri No. 16.

Numește Sindic pe D-l Jude Sindic al Trib. Iași.

Ordonă aplicarea sigiliilor pe întreaga avere a falitului cu care se descarcă pe Dl. Jude Sindic al Trib. Iași.

Fixează provizoriu epoca încetării plăților la 25 Febr. 1927.

Stabilește termenul de 24 Sept. 1928, până când creditorii sunt obligați să prezinte la secretariatul Sindicului declarațiile de creanțele lor.

Fixează termenul de 5 Oct. 1928, orele 13, când se va proceda la încheerea procesului verbal de verificarea creanțelor.

Ordonă numitului falit ca până în termen de trei zile să prezinte bilanțul și registrele sale comerciale.

Această sentință se va executa provizoriu.

Se vor îndeplini dispozițiunile art. 709, 710 și 943 din cod. com. și conform art. 712 cod. com. se va comunica o copie D-lui Prim Procuror și D-lui Jude. Sindic al Tribunalului Iași.

Cu drept de opoziție și apel înlăuntrul termenului prescris de art. 711 din cod. com.

Dată și pronunțată în ședință publică azi 10 Sept. 1928.

(ss) V. Gavrilescu
(ss) I. Aejenaru
Grefier (ss) I. Palade
Conformă
Secretar, N. Boureanu-Bârliba
Dosar No. 1062 | 928

DOCTOR
A. Hoffmann
fost intern al Spitalului Socola
Boli nervoase și mintale
Boli de nutriție
Consult. 9-11 a. m.—4-7 p. m.
str. Ștefan cel Mare 13
(Intrarea prin bolta farmaciei Coniver (Pollak)

Dr. Zenobia Vitner-Rosenthal
str. Cuza Vodă 9
Boli de femei, mamoș
Consult. 1—3 p. m.

DOCTOR IN MEDICINĂ
M. WECHSLER
Specializat în Franța în
ARTA DENTARĂ
Boli de gură și de din,
Consult. 9-12 și 2-7 p. m.
Iași, Str. Ștefan cel Mare 13
Casele Leon Mayer

DE INCHIRIAT în str. Asaki No. 6, una cameră mobilată eventual două, cu anticameră, libere imediat.

DE INCHIRIAT două camere mobilate cu intrări separate în str. Lăpușneanu No. 35 în curte jos la Elisée.

Impresionanta sinucidere din localitate
O mamă certîndu-se cu fiul ei, se aruncă înaintea trenului

Anunțăm în altă parte a ziarului că o femee a fost oribil mutilată eri după amiază de trenul de Galați pe podul de peste Bahlui.

In primul moment nu s'a putut ști dacă este vorba de un accident sau de o sinucidere, cu atît mai mult cu cît misterul era mai mare prin faptul că nu s'a găsit nici un act care să stabilească identitatea victimei.

*

D. comisar Popa, șeful poliției gării a făcut cercetări în toate direcțiile, reușind astăzi dimineață să dezvăluiască misterul.

S'a stabilit precis că la mijloc este o sinucidere sinucigașa fiind femeea Elena Spiru în etate de 52 de ani domiciliată în strada Socola 13.

Dânsa venise eri dimineață la fiul ei din cartierul regiei, care este lucrător la atelierele c. f. r. Aici a avut loc o ceartă între mamă și fiul ei. In urmă lucrătorul Spiru a luat hainele mamei sale și le-a dat foc pe câmp.

Disperată de actul fiului ei bătrâna mamă se hotărî să-și pune capăt vieții.

In acest scop ea s'a dus la podul de peste Bahlui și în momentul când trecea trenul de Galați spre gara Iași, Elena Spiru s'a aruncat înaintea locomotivei și a fost oribil mutilată.

D. comisar Popa a înștiințat parchetul despre rezultatul cercetărilor.

Rep.

ORA 3

Focul de la Mogoșoaia continuă
Pagube de zeci de milioane

București 12.—Incendiul violent dela Mogoșoaia continuă încă și acum. Focul a distrus până acuma 7 vagoane cu petrol.

S'a stabilit că pagubele întrec suma de 30 milioane lei. S'a deschis o anchetă pentru stabilirea cauzelor care au provocat groaznicul incendiu și puternica explozie întrucât cauzele presupuse nu sunt cele adevărate.

Agitația averescanilor în Capitală

București 12.— D. General Averescu și a anunțat sosirea pentru mâne în București. Faptul este pus în legătură cu precipitarea ultimilor evenimente și cu optimismul averescanilor în ce privește succesiunea guvernului.

Se vorbește despre o nouă orientare politică a partidului poporului. In acest scop, va fi convocat în curând comitetul executiv al partidului, care va lua hotărâri importante.

Acuzațiile Germaniei în chestia dezarmării popoarelor

Geneva 12. Intreaga presă franceză comentează discursul senzațional al d-lui Briand și susține că Franța și d. Briand nu trebue să cedeze față de presiunile germane în chestia evacuării Rhenaniei.

Germania—spun ziarele franceze nu este leală, întrucît nu a cerut Rusiei, pe baza relațiunilor ce le are cu Sovietele, să se lase de politica războinică și să adere la opera de pacificare mondială

Cancelarul Müller a răspuns discursului d-lui Briand, făcând o expunere asupra pretențiilor Germaniei.

D. Müller a declarat că Germania a fost dezarmată, în vreme ce celelalte puteri, nu numai că n'au dezarmat dar continuă să se înarmeze.

German a vrea pace, dar cere evacuarea Rhenaniei.

ŞTIRI DIN ŢARA ŞI STRAINATATE

A. TOMA: „poezii"

(Continuare din pag. I-a)

tr'o operă literară determină această originalitate.

Dl. *A. Toma* îndeplineşte aceste condiţiuni în chipul cel mai fericit.

Originalitatea versurilor acestui poet în care îmbină spontaneitatea de creaţie cu o adâncă filozofie nu stă nici în bizarerie, nici în grotesc, ci în sensibilitatea sa artistică rafinată prin cultură.

O senzaţie de linişte şi de seninătate se degajează din aceste versuri în cari găsim accente puternice şi vibrante:

«Un licuriciu iubia de moarte
O stea ce tremura pe cer
Nestiutor de veşnicia
Ce-nalţă peste cei-ce pier
Ardea spre stea întreaga noapte
Şi'ndurerat păli spre zori.
Visând doi miri pitiţi ferice
In cupa roză—a unei flori".

(*„Un licuriciu" Pag. 56*)

Poet cu imaginaţie subtilă, spirit visător şi meditativ, d. *A. Toma* priveşte cu melancolie spre trecut şi amintirea lucrurilor cari au fost şi numai sunt, vibrează intens în sufletul său. O notă de lirism personal apare uneori în versurile sale:

„Cu ochii visului din mine
Prin zarea'nchiselor pleoape
Hipnotic am simţit cum vine
Surâsul tău tot mai aproape
O, te-aşteptam, şi'ntotdeauna
Intins'am braţele'n neştire
Şi-am pus pe fruntea-ţi nevăzută
Cununa de'ndumnezeire
Dar, prea curând, ni se desprinse
De peste gene vălul ceţii
Şi m'am privit prin vise'nvinse
Cu ochii treji-deschişi ai vieţii
Şi-am stat miraţi: noi suntem oare!
Ca două taine înstrăinate,
Doi Sfincşi, au stat să se măsoare
Cu mari pupile dilatate",

(*„Înstrăinare" Pag. 169*)

Cele mai multe din poeziile d-lui *A. Toma* sunt scrise cu mulţi ani înainte de război. Totuşi versurile acestea au o minunată frăgezime şi se citesc cu foarte multă plăcere.

Unii critici au făcut o asemănare între d. *A. Toma* şi *Eminescu*, *Vlăhuţă*, *Nanu*. Comparaţia desigur nu e greşită.

De la *Eminescu* nici un poet n'a ştiut să dea tresăririlor sufleteşti şi cugetărilor abstracte o formă mai lapidară ca d. *A. Toma*.

Opera d-sale este refluxul unui suflet deschis tuturor bucuriilor şi dezamăgirilor acestei vieţi. Ea precizează o sensibilitate şi stabileşte o reputaţie: d. *A. Toma* este un poet consacrat, un clasic.

L. LEONEANU

Cugetătorii Americani

— WILLIAM JAMES —

(Continuarea din pag. I-a)

tatea; dacă omul n'ar fi liber nu i s'ar putea pretinde să acţioneze într'un anumit fel, căci aceasta nu i-ar fi cu putinţă. Dar noi nu suntem supuşi cauzalităţii naturale? Şi, dacă suntem supuşi acesteia, cum mai putem fi liberi?

Evoluţia universului, destăşurarea sa şi a fenomenelor naturii, spune James, nu se face în mod mecanic şi deci necesar. Este adevărat că noi privim fenomenele în înlănţuirea lor rigidă şi necesară, dar aceasta nu e ceva care aparţine însăşi fenomenelor, ci e un adaos al raţiunii noastre, care falşifică realitatea.

In experienţă nu găsim o legătură necesară care să unifice fenomenele; ne aflăm totdeauna în faţa unei diversităţi de fenomene. Toate concepţiile aşa numite moniste, cari admit ca esenţă a universului un singur principiu, nu rezultă de cât din amestecul raţiunii omeneşti în realitate. Nevoia de unitate a minţii e ceva artificial, o abstracţiune depărtată de fapte şi fără nici o valoare.

James chiar propune înlocuirea termenului de „univers" prin acela de „mu tivers". [1]) Din înălţimea acestor speculaţi metafizice, trecerea la problemele şi discuţiile asupra religiei se face pe nesimţite, deşi nu fără o ingenioasă procedare din partea filosofului american.

(Urmează)

PETRU GR. VASILIU

1) „L'un et le multiple" tr. fr.

„OPINIA" literară şi artistică

(Continuarea din pag. I-a)

fragment din manuscrisele lu Catullus şi spre deosebire de cel mai vechi manuscris al acestui poet roman, care are numai un singur vers, actualul fragment conţine trei versuri. Aceste trei versuri prezintă o mare importanţă pe tru cunoaşterea stilului poetului. Au un caracter de epigramă şi sunt îndreptate contra lui Iulius Cesar".

Intre scriitori

Poetul Heine mergea odată împreună cu humoristul Saphir şi amândoi vorbeau despre dragoste. La un moment dat Saphir îşi întrebă prietinul:

— „Spune-mi drept, Heinrich, care a fost primul tău amor".

— „Prima mea iubire—răspunse Heine—au fost trei studente; dar a ta?"

Humoristul se gândi o clipă:

— „Eu nu-mi aduc aminte".

— „Cum—slărşi poetul răutăcios—e atât de mult de atunci?"

Diferite ştiri

— *„Amantul anonim"* este titlul ultimei piese a d-lui Ion Minulescu; ea va fi reprezintată în stagiunea actuală a Naţionalului bucureştean.

— *In curând* va apărea volumul de caricaturi „Feţe-feţe" al cunoscutului desinator ieşan Sell. Volumul cuprinde şi un text bogat iscălit de fruntaşii literaturii noastre, fiind editat în condiţiuni cu totul excepţionale.

Tolstoi şi femeile

In ultima perioadă a vieţii lui, Tolstoi se certa adesea cu soţia sa. Intr'o zi această îi spuse:

— „Când i se reproşează u unui bărbat păcatele lui, ele îi intră pe o ureche şi-i iese pe cealaltă".

— „Da, răspunse scriitorul; dar când încredinţezi un secret unei femei, el îi intră prin ambele urechi şi-i iese prin gură".

Explicaţie

Stăpâna:—„De ce ai pus leagănul pe masă?"

Doica:—„Pentru ca să auziţi mai bine, când copilul va cădea jos".

Minunea de la Răducăneni

O apă „fermecată". — Pelerinajul dela izvorul miraculos

Numeroase persoane venite din Răducăneni, ni aduc vestea unei neobişnuite afluenţe de lume în acel târg, în urma descoperirei unor ape miraculoase în pădurea Sosca ce înconjoară târgul.

Precum am anunţat la timp, — un tânăr funcţionar suferind de o gravă boală internă, dându-se în pădure şi făcându-i-se sete, a băut dintr'o apă ce izvora din fundul unei râpe a pădurei.

Ostenit, funcţionarul a adormit apoi pe pajiştea din jurul izvorului.

La deşteptare a mai băut puţin din apa izvorului şi după câteva ceasuri s'a simţit mai bine.

Instinctiv funcţionarul a repetat cura şi după câteva zile s'a însănătoşit.

Dându-şi seama că izvorul conţine şi apă medicală—funcţionarul a cumpărat sub pretext de zidirea unei fântâni, râpa de unde izvoreşte izvorul şi drumul spre ea, pentru suma de 15.000 lei.

După aceasta a dat apele spre analiza unor laboratoare din Iaşi şi Bucureşti, care au confirmat că apa conţine într'adevăr substanţe tămăduitoare.

In scurt timp, vestea apelor miraculoase de la Răducăneni s'a răspândit între locuitorii satelor din jur—şi azi se observă o afluenţă neobişnuită în acest părţi.

De pretutindeni vine lume cu carele şi aduce cofe pe care le umple cu apa din izvorul miraculos.

Oamenii nu pregetă chiar să facă scăldătoare în mlaştina provocată de apele izvorului.

ELHAŞ

Impresionantă încercare de sinucidere la Râpa Galbenă

Astă noapte la orele 2 o impresionantă încercare de sinucidere s'a produs în localitate.

Tânăra Clara Solomon din str. Fânei No. 9 în etate de 16 ani, a încercat să-şi pue capăt vieţii, aruncându-se de la Râpa Galbenă.

Ea s'a ales cu grave leziuni pe corp şi a fost imediat transportată la spitalul Sf. Spiridon în secţia d-lui prof. dr. Anghel.

*

Poliţia a înştiinţat familia fetei despre actul ei disperat.

La interogatorul luat, sinucigaşa a declarat că-şi cumpărase un inel de 60 lei şi pentru acest lucru a fost certată de mama ei.

Fiind serios mustrată, Clara Solomon s'a hotărât să se sinucidă şi astă noapte a plecat de acasă, ducându-se la Râpa Galbenă, unde şi-a pus planul în aplicare.

Mama fetei a confirmat cele spuse de sinucigaşă, adăugând că nu este această prima „năzbâtie" a fiicei ei.

Rep.

In jurul asasinării elevului Osadetz din Fălticeni

In urma unei telegrame a judecătorului de instrucţie din Fălticeni, Brigada de Urmărire a arestat ieri după amiază din nou pe lucrătorii Constantin Ana şi Const. Staupin, bănuiţi a nu fi străini de asasinarea elevului Osadetz, fiul profesorului Osadetz din Fălticeni.

*

Se ştie că aceşti doi lucrători au mai fost arestaţi acum două luni, dar au fost eliberaţi neputându-se stabili vinovăţia lor.

Intre timp însă judele instructor continuând cercetările, a constatat necesitatea arestării lui C. Ana şi Staupin, urmând ca acum să se termine instrucţia.

Astă seară cei doi lucrători vor fi trimişi la Fălticeni.

Nenorocirea de lângă Iaşi

Un bolovan uriaş cade peste o căruţă cu ţărani

Un accident grav s'a petrecut ieri în com. Bârnova-Iaşi.

In dimineaţa zilei de Luni, săteanul Ioan Olercă împreună cu soţia sa Mandiţa şi cu un copil, au pornit spre târg.

Când aceştia au ajuns în regiunea dealului Repedea, Ion Olercă a observat un bolovan uriaş care se desprinsese din deal, şi venea la vale cu viteză mare. El a remarcat acest fapt prea târziu nemaiştiind ce să facă, a dat bicile cailor, pentru a se păzi de pericol.

Nenorocirea însă n'a fost evitată. Stânca a surprins căruţa, sfărâmând-o. Ion Olercă a sărit la timp din car, scăpând neatins. Copilul său a fost însă omorât; iar femea s'a ales cu un picior fracturat.

UN COMERCIANT IEŞAN ACUZAT DE EXCROCHERIE

Autorităţile poliţieneşti au primit o reclamaţie în contra unui comerciant Avram Halpern din Str. Cost. Negri.

Reclamaţia este făcută de o firmă engros de haine gata Harcu Franz.

Comerciantul eşan este acuzat de a fi încasat mari sumi de bani în oraşul Bacău, în contul firmei reclamante, după care a dispărut fără urme.

Poliţia l-a pus în urmărire.

x VIOL.—Femeia Elena Simionescu din str. Mărăcineanu 12 a reclamat poliţiei că ducându-se la nisăria din Giurchi, a fost siluită de individii Victor Patraşcu zis Vieru, din str. Ciric, P. Vicol şi N. Gârneaţă din str. Spancioc.

Cei trei indivizi au fost duşi la poliţie.

x Doctorul **Brener**, *specialist mamoş*, boli de femei, consultă dela 2 până la 6 p. m.

INFORMAŢII

x **Scandalul petrolifer.** — *Ziarul „Dreptatea" anunţă că societăţile engleze interesate au făcut pe lângă guvernul nostru o intervenţie, prin care urmăresc apărarea tuturor drepturilor lor faţă de Statul român, în chestia afacerilor cu terenurile petrolifere.*

Oficiosul naţional—ţărănist crede a şti că guvernul va da în acest sens **asigurări contractuale**, *mai ales că directorul consorţiului englez este d Cornick fiul ministrului de interne din Anglia.*

x PROCES DE SPIONAJ. — Consiliul de războiu din Iaşi a început ieri judecarea procesului de spionaj, în care sunt acuzaţi mai mulţi studenţi din Bucureşti, câţiva săteni din Basarabia şi un ofiţer de rezervă.

Ei sunt condamnaţi la pedepse, variind între 2—5 ani, pentru motivul că ar fi furnizat informaţiuni unor curieri ai sovietelor. Procesul vine din Bucureşti prin Casaţie.

Eri s'a luat interogatoriul inculpaţilor care au arătat că au fost siliţi să iscălească declaraţii scrise la maşină.

Procesul va continua şi azi.

x Judeţe instructor al Cab. I Instrucţie a arestat eri pe şoferul Licovici, fost funcţionar şi fondator al societăţei de asigurare „Regina Maria". El este învinuit de a fi excrocat pe asiguraţi.

Tot eri s'a făcut şi o deschidere la locuinţa lui Petrescu ridicându-se o mare sumă de bani

x **Fraudele dela Podul-Iloaie.**—Controlorul şef din Tg. Frumos a înaintat un raport Cabinetului III Instrucţie, prin care arată că la percepţia din Podul Iloaie a constatat în sarcina perceptorului Florescu, lipsa unei sume de bani, provenite din vânzarea declaraţiilor de impunere.

Suma trebuia vărsată Ministerului de Finanţe.

D. Jude Şt. Culeanu, titularul cabinetului III se înapoiază pe ziua de 15 Septembrie din concediu şi va intensifica instrucţia marilor fraude din Podul-Iloaie.

x Tribunalul secţia II a reconfirmat mandatul de arestare al cârciumarului Adam Munteanu, din Bumbăta (Fălciu), acuzat de a fi ucis în bătăi pe femeia învăţătorului Croitoru.

x Un alt accident de automobil s'a întâmplat ieri pe şoseaua Curtea de Argeş — Câmpu-Lung Generalul italian Francisco Rocca a fost ucis, iar alţi trei pasageri sânt grav răniţi.

x Ieri după amiază un puternic incendiu a izbucnit în staţia Mogoşoaia, la un tren petrolifer. Zece vagoane cisterne au fost distruse. Sânt pagube de peste 20 milioane lei.

x Corpul regretatului primar al Vasluiului Const. Cocorescu, a fost adus la Vaslui, iar azi va avea loc acolo înmormântarea.

Toate instituţiile au arborat drapele îndoliate.

x Trenul de Galaţi, pe când intra aseară în staţia Iaşi, a strivit pe podul de peste Bahlui o femee necunoscută, în vârstă de vre-o 60 ani.

x Tribunalul Neamţ, a reconfirmat mandatele de arestare a directorilor societăţei de asigurare „Populara" din P. Neamţ.

x Judecătoria ocol II Urban a condamnat la 6 luni închisoare pe cunoscutul pungaş de buzunare Marcu Sender.

AVIZ URGENT

Personalului C.F.R. din Moldova

Constantin Topală, maestru croitor cu atelier propriu, în *str. Carol No. 40* la firma **„Avântul Român"** vis-a-vis de Liceul Militar, se oferă a confecţiona în condiţiuni ireproşabile uniforme C.F.R. modelul onor. Direcţiunei Generale, cu preţuri reduse şi cu înlesniri de plată, care se va face în rate după învoială cu personalul.

Una manta, una tunică şi una pereche pantaloni model A cu 3000 (trei mii) lei.

Idem model B cu 2500 lei (două mii cinci sute).

Idem model C cu 1500 lei (una mie cinci sute).

Confecţionarea se face fără aconto.

Băi medicinale la domiciliu

O încercare este suficientă o veţi întrebuinţa la boli de corşi de nutriţiune, la nervozitate arterioscleroză, la neurastenie, reumatism şi anumite boli de femei *numai băile de acid carbonic „Cordis" ale D-rului W. Sedlitzky*, recomandate de toţi medicii, a căror calitate este superioară şi nu suferă nici-o comparaţie cu alte preparate. Intrebaţi pe medicul D-voastră curant. De vânzare la toate farmaciile şi drogheriile. Unde nu se găseşte adresaţi-vă reprezentanţei generale pentru România.

A. BAYER, Cernăuţi, str. Turcească 6

DOCTOR

Sebastian Pineles

medic de spital

Specializat la Paris şi Viena

în boli de copii şi sugaci

RAZE ULTRAVIOLETE

Consult. 2—4 p. m.

str. Gh. Mârzescu 16, etaj

(Casele foste Kessim)

Circumciziatorul (Moel)

Simcha Segal

Modern şi religios

execută operaţia Circumcizii rituale, conform cu prescripţia medicală.

Iaşi, str. Stt. Lazăr No. 21

CRONICA DRAMATICĂ

de *Wratislavius*

„REVIZORUL" de N. GOGOL

(Continuare din pag. I-a)

Fixarea corupţiei birocraţie—la care zvonul apariţiei unuii controlor producea o atât de profundă perturbare, ia o proporţie într'adevăr epocală.

„Revizorul"—adevăratul revizor pe care la sfârşit îl anunţă unul din însoţitorii săi, ia caracterul unui simbol, al conştiinţei massei brusc deşteptate.

Atâtea reflexii sugerate de o comedie veche, veche de tot. Ce trebue să fi fost înainte cu decenii, dar mai ales, ce trebue să fi simţit cohortele *„spagagiilor"* din stânga Rusie, când s'au văzut prinse „de vif" *(sur le vif)* şi fixate cu atâta plasticitate!

Nu credem să existe ţară, în care se joacă teatru şi să nu'i cunoască pe *Anton Antonovici* sau barem pe *Hlestakov*. Au ajuns doar nume simbolice. Primul e tipul individului care face din slujba sa un izvor bogat de venituri (nelegale—natural) şi 'i în acelaş timp un asupritor neostenit al...tributarilor săi. Iar al doilea—mai puţin simbolic, e totuşi tipul junelui uşuratec şi flecar, care toarnă minciunile cu atâta foc, că la un moment dat el însuşi le crede. Aici stă tocmai genialitatea lui *Gogol*.

A ştiut nimeri sâmânţa potrivită terenului.

Intr'un târguşor (din Rusia, bine înţeles...) doi caraghioşi aduc zvonul sosirii unui individ care probabil că e revizorul aşteptat, un fel de inspector administrativ, cum s'ar spune astă-zi. Toată slujbăşimea întrăn fierbere şi'şi vede pieirea cu ochii. E doar atât de plin de păcate răbojul fie-căruia.

Şi atunci — în loc să aibă puţină stăpânire de sine — ei nu; trec cu vederea esenţialul (ca omul deconcertat): persoana presupusă, e într'adevăr urgia de care s'au îngrozit?

Odată acest detaliu scăpat din vedere — s'a sfârşit cu ei. Tânărul flecar, căruia birtaşul nu mai vrea să'i dea o pârjoală pe datorie, ajunge un idol. Spre uimirea lui, la început.

Apoi însă, dacă vede că sutarii curg din toate părţile, las'pe el. Degeaba doar nu e el vestit ca mincinos şi palavragiu. Şi aşa, îi 'dimueşte pe toţi şi — ascultând de glasul Dumnezeirei (inspiratoarea lui *Ossip*-servitorul) o şterge la timp. Foarte la timp—de vreme ce, abia s'a stins clinchetul zurgălăilor echipajului care l'a dus ca fulgerul, că se anunţă ca un trăsnet: „Revizorul!"

Tablou! O singură silabă în plus şi ar fi stricat tot efectul.

Pe când aşa, la auzul acestui unic cuvânt evocator al spectrului ce'i urmăreşte încă, ei uită că au dat bani, că pseudo-spaima a mâncat şi a băut, că a pupat fata pe veresie, uită tot şi spectatorul pleacă ducând cu el imaginea unui grup al groazei, groaza găinarilor prinşi în cursă — fără să mai aibă o clipă de pregătire.

De ce oare ne e atât de simpatic azi tabloul acesta? Şi de ce oare spectatorii—cu toate că spectacolul *integral* al Revizorului obosesc, au râs totuşi la urmă, cu atâta satisfacţie? De ce?... Pentru-că...pentru-că, pe lângă interpretarea bună, se mai adaugă ceva, din nefericire foarte actual.

Şi fiind-că vorbim de interpretare.

Desigur că cel mai simpatic tip e *Hlestakov*. Nu? Noi îl privim ca un tânăr inofensiv, care, în definitiv nu face rău nimănui. Dacă oamenii îi dau, să le fie de bine. El ia — şi pleacă.

Aşa ni l'a prezentat d. *M. Gheorghiu*, în joc degajat, sigur pe rol şi cu o vădită tendinţă de a nu cădea în şarjă.

Ar fi fost şi mai simpatic, dacă păstra nota de uşoară clupeală (ca omul ghiftuit şi băut după foame) şi'n timpul discuţiei după prima intrare în casa primarului. Aceasta ca un detaliu. Pentru-că în general a plăcut mult.

— Greul îl duce însă—primarele.

E uimitor, cum l'a dus—acesta greu, fără să ostenească o clipă, decanul actorilor. **„tânărul"** *Vernescu Vâlcea*. Elastic în mişcări, cu vocea nealterată, sigur pe text, a redat toate zvârcolirile păcătosului de primar, care ajunge să albe şi visuri de mărire. Doar s'a logodit revizorul cu fiică sa... Visuri!

Deasemenea au fost în net ceilalţi interpreţi: d-nii *Proţir*, *Damira*, *Petrone*, *Miron*, *Popovici*, *Doroşca*, precum şi excelenta redare a celor doi tembeli bălbăiţi de către d-nii *Ramadan şi Calmuschi*; pe care noi nu am fi lăsat să steie într'un colţ al scenei, ci la mijloc—indiferent dacă e pe planul trei sau la fund. Cu atât mai mult, cu cât amândoi au fost foarte bine.

Deasemenea noi n'am îngădui (dacă am avea răspunderea regisoratului) ca pe scena Naţionalului să apară actori cu turetci de mucava în loc de cizme. Asta nici la figuraţie nu merge—strică toată iluzia, chiar când respectivul e mare meşter în „maquillaj". De miş-maşul costumelor e preferabil să nu vorbim.

Cu multă însuflţire a redat d-na *Profir* pe *Cucoana Primăreasă*. Aşa că, în general am avut un spectacol agreabil, cu decor îngrijit, când am revăzut vechile cunoştinţe— eroii nemuritoarei satire a lui *Gogol* — una din cele mai usturătoare biciuiri aduse biurocraţiei rutinare şi corupte în multe părţi astăzi încă, la fel ca şi acum o sută de ani, când ia văzut şi fixat, genialul scriitor — în opera *„Revizorul"*.

W.

XXIV No. 6398 — 3 LEI EXEMPLARUL — VINERI 14 SEPTEMBRIE 1928

BIBLIOTECA UNIVERSITĂȚII IAȘI
Biblioteca Universității Loco

OPINIA

ZIAR POLITIC COTIDIAN

ANUNCIURI
se primesc la toate
Agențiile de Publicitate
și la
Administrația ziarului
Iași—Str. Gh. Mârzescu 17

SPECULA PROSTIEI OMENEȘTI

De abea acum două săptămâni Franța și Germania s'au sărutat cu tot protocolul ce întovărășia semnarea pactului împotriva războaielor. In prietenia lor artificializată până la hipocrizie, cele două țări își promiteau reciproc aceiași iubire, pe care îndrăgostiții novici și-o făgăduesc etern la prima îmbrățișare. Dar ambele state s'au plictisit mai curând chiar de cât copiii care se joacă de-a amorul.

Focul mocnind subt cenușă, a arătat că arde încă destul de primejdios. D. Briand a rostit la Liga Națiunilor un discurs, care a dovedit limpede că asperitățile dintre Germania și Franța sânt departe de a fi netezite. Cancelarul Mueller a răspuns, întărind adevărul pe care tartufismul diplomatic și frazele umflate nu-l mai pot a operi.

Toate țările se înarmează în ascuns, pregătesc muniții, flote navale și aeriene, gaze asfixiante și bombe uriașe capabile să distrugă ora e întregi. Faptul însă n'are nicio importanță. Pacea omenirii a fost pecetluită : pactul Kellogg a fost semnat.

Nu, orce s'ar spune, minciuna ridicolă cu care conducătorii țărilor vor să prostească naivitatea popoarelor, nu-și mai poate salva pretenția seriozității nici măcar în aparență. Lumea de pretutindeni s'a săturat de cuvântări și conferințe pacifiste. Ea s'a convins tot mai mult că aceste manifestări solemne sânt simple pretexte, prin care oamenii zilei caută să-și lustrească reputația personală, zvârlind astfel un pumn de praf în ochii mulțimii prostite.

Pacea adevărată n'o pot făuri acești câțiva reprezintanți, care nu pierd nicio ocaziune de a-și satisface ambițiile și interesele dictate de împrejurări, Liniș a

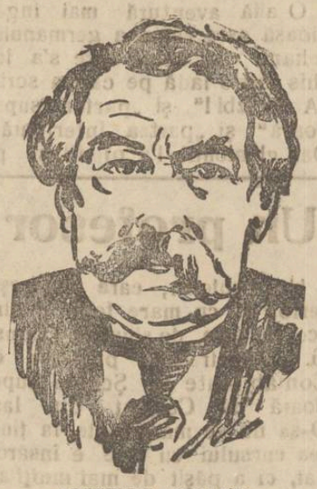

ARISTIDE BRIAND

mondială și înfrățirea între popoare, dacă va veni odată, va rezulta numai din voința și truda oamenilor mulți, hotărâtor de mulți. In rândul acestora trebuie să se trezească adevărul că ei sânt aceia care pot decide și că viața lor nu este prețul cu care conducătorii ticăloși își pot plăti capriciile vinovate.

In cazul unui viitor război rezistența și nesupunerea mulțimii constitue singurul mijloc de a asigura pacea lumii și însăși specia umană.

I. COLIN

Savantul Einstein

serios bolnav, lucrează totuș la o nouă operă

Am anunțat că marele învățat german Albert Einstein sufere de o grea boală de inimă și nu poate părăsi reședința sa de vară situată în apropiere de Lübeck. Totuș, deși starea sănătății sale inspiră unele îngrijorări, savantul Einstein lucrează în pat și are gata terminată o nouă teorie de o deosebită însemnătate pentru științile fizico-chimice.

Din toată lumea

O statistică nostimă. — E cunoscută tuturora mania americană pentru statistice.

De curând un oarecare Jack Williams a publicat următoarea nostimă statistică a orașului New-York: „La fiecare 30 minute se oficiază o căsătorie; la fiecare 6 minute o naștere; la 7 minute un deces; la 25 minute un divors; la 3 minute un accident de circulație. La fiecare două zile se prinde un ucigaș, iar din 5 în 5 minute se anunță un incendiu catastrofal. In fiecare seară are loc câte o răpire a unei fete; aproape de 5 ori pe săptămână se comit numeroase violuri, iar în fiecare zi se descopere o invenție.

Intr'adevăr, ceva demn de America!..

•

Impotriva zbârciturilor.— Profesorul Neumann dela clinica medicală din Viena a găsit un mijloc chirugical de a înlătura zbârciturile feței.

Metoda consta în extirparea unor anumiți mușchi și căptușirea dedesubt a cutelor cu straturi de grăsime adăugată.

Se poate întâi că efectele operației să se anibileze, din cauza că pielea se întinde din nou. Urmând a doua operație însă, pielea obrazului capătă din ce în ce mai multă frăgezime, simulând pentru câtva timp o falșă tinerețe.

Oricum doctorul vienez are toate șansele să-și umple pungăci desigur amatoarele se vor anunța curând!

•

Cât a costat descoperirea Americii. — S'a calculat de curând că descoperirea Americei a costat pe Spanioli numai 200.000 lei. Astfel Columb, în tot timpul lui cât l-a întrebuințat pentru descoperirea noului continent, a primit 1200 lei lunar, ajutorul său 600 lei pe lună, iar marinarii cari lucrau mai mult de dragul meseriei lor, n'au primit decât 90 lei lunar.

In schimb spaniolii de pe urma celebrei descoperiri au realizat zeci de miliarde lei!..

Manevrele flotei

ruseşti din Marea Neagră

Constantinopol 13. — Flota de război rusească din Marea Neagră și a început zilele acestea exercițiile navale anuale.

Exercițiile flotei rusești au loc în fața Batumului și vor dura 3 săptămâni.

Nenorocirea dela Monza

Șoferul Materassi care la concursul automobilistic dela Monza, a intrat în plină viteză cu mașina în mulțimea imensă de spectatori, omorând 21 persoane și rănind grav alte 24.

ASPECTE

Noua monedă: „Rahatul"

Propuneri numărate și varii se ivesc pentru denumirea noului monede pe care ar fi să o bată statul odată cu stabilizarea definitivă a stabilizării care fluctuează dela o zi la alta; și propunerile pornesc din dorința ca noua monedă să fie în acelaș timp și ca un simbol al țării, numele ei consfințind un obiceiu, o tradiție, o stare de lucruri permanentă.

Cu toate acestea, propunerile de până acum păcătuesc prin aceea că sânt totuși, prea... serioase; nu trebue să uităm că românul e „dat dracului", că fiind latin, are o doză extraordinară de jemanfoutism sub care acopere evenimentele cele mai tragice și că principala lui caracteristică este ușurința.

Românul nu se pierde cu firea niciodată; el găsește posibilitatea întotdeauna să fie binedispus, și în împrejurările grele printr'o vorbă bine simțită se răcorește de tot năduful. Injurătura, la orice ocazie tristă l-a scos pe român din încurcătură, după cum tot înjurătura exprimă pentru dânsul toate stările de suflet: veselia, amărăciunea, entuziasmul, admirația.

In noianul de înjurături am găsi o serie întreagă de nume pentru noua monedă, mai ales că printre ele există una chiar... monetară, dacă putem spune așa ceva: «....mea și doui bani»; dar ne-am putea lovi de inconvenientul moralei ofuscate, deși parlamentarismul a consacrat de mult înjurătura ca singurul mod de exprimare plastică și concisă.

Există însă o expresie născută din spiritul jemanfoutist al romînului, în care trebue să căutăm neapărat numele monedei noastre; în convingerea că viața nu valorează prea mult, că orice sforțare nu merită prea mare coosiderație, că totul în definitiv e trecător și supus pieirii, romînul a adoptat expresia: „Rahat", pe care o aplică oamenilor, lucrurilor și împrejurărilor, ori de câte ori este nevoit să le aprecieze ca valoare.

— Ce părere ai despre expozeul d-lui Duca! Rahat!

— Ai văzut ultima premieră dela „Național"? — Rahat!

— In sfârșit, frandele au fost descoperite... — Rahat!

— Pornește un nou rapid pe C. F. R.—Un nou Rahat!

— Dezarmarea, dragă, după Kellog...—Rahat!

— Dacă se face împrumutul, vom avea... — Rahat!

— Știi, reforma învățământului... — Rahat! nene, ca toate reformele...

E atât de curentă, atât de întrată în obicinuința și limbajul de toate zilele expresia „Rahat", încât ea formează de mult măsura cea mai exactă a valorilor noastre naționale.

De aceea, noi propunem ca noua monedă să se numească *Un Rahat*; numele e simplu, cunoscut și mai ales adecvat, ușor de întrebuințat; el e simbolic în același timp, e plăcut cînd îl întrebuințăm și pe buze aduce miere cînd îl cuvîntăm și mai ales indică și poziția noastră geografică, aproape de Balcani, de unde am aclimatizat produsul zaharisit al rahatului turcesc.

Orice ar fi, orice s'ar mai propune, guvernul liberal trebue să accepte propunerea noastră, eventual cu forța: trebue să înghită „Rahatul".

G. SPINA

Ministrul dr. Angelescu

a dat ajutoare victimelor catastrofei din Cehoslovacia

Praga 13.—In dările de seamă asupra catastrofei de cale ferată, ziarele au relevat ajutoare eficace pe care l-ar fi dat răniților un medic ce se afla în tren și care rămăsese neatins.

S'a crezut în primul moment că este vorba de un francez. Ulterior s'a aflat însă că acela care dăduse victimelor primele îngrijiri devotate era doctorul Angelescu, ministrul Instrucțiunei publice din România.

In pag. III-a

Ultima Oră

telegrafică și telefonică

„OPINIA" LITERARA ȘI ARTISTICA

Morala glontelui.

Pentru oamenii Iași care nu pot lupta și înfrânge piedicile vieții, glontele de revolver sau cupa de otravă a ajuns într adevăr suprema salvare. Tânărul dezamăgit în dragoste, soțul mușcat de gelozie, fata înșelată, comerciantul în deconfitură, elevul corigent, omul în mizerie și atâția alții din motive diferite au găsit în sinucidere soluția modernă a situațiilor de tortură. Foarte mulți se sinucid din imitație. Faptul nu trebue să ne mire, gândindu-ne că Werther și Anna Karenina au provocat în timpul lor o epidemie de sinuciderî. Dar „gestul eroic" a ajuns să se bagatelizeze. Ieri o domnișoară a încercat să se omoare, fiindcă a fost dojenită de părinți pentru un inel cumpărat împotriva voinții lor. Jocul de-a sinuciderea devine deci tot atât de ridicol, pe cât este de periculos. Și de aceia cei care vor să se sinucidă ar trebui să fie mai prevăzători, mai ales că de pe urma acestui joc, ei sânt singurii păcăliți!.

I. D.

FAPTE

Gânditorul vast

Tolstoi a spus într'o zi unui prieten că sunt unele sentințe bisericești foarte puțin clare. De exemplu aceasta: „Lui Dumnezeu îi aparține pământul și tot ce e pe dânsul". Mie mi se pare că această constatare nu face parte din sf. scriptură ci din știința populară.

— „Și totuși ați explicat în una din operile D-vs. acest precept", spuse prietinul.

— „Dar oare ce n'am explicat eu" răspunse Lew Nicolaevici cu un zâmbet ironic.

Un tablou poznaș.

La Stokholm s'a vândut zilele acestea un tablou al celebrului pictor spaniol Velasquez, pentru fabuloasă suma de 500.000 dolari (80 milioane lei). Tabloul a fost în posesia unui negustor Elisasson din capitala Suediei, care-l cumpărase la o licitație din Florența pentru 400 coroane. Acest fapt a produs însă o mare discuție, deoarece nu se poate explica cum Italia ar fi lăsat să iară o operă de artă. Chestiunea va fi urmărită cu deamănuntul și cercetată de

(Continuare în pag. IV-a)

Insemnări

Genunchii profesoarelor

Mussolinismul a ajuns în sfârșit și la noi și-i bine că a ajuns, numai de-ar fi realmente. Dela Ministerul de instrucție, prin revizoratele școlare, vine la direcția școlilor primare, un ordin prin care se cere directorilor și directoarelor să facă cunoscut unora—foarte puțin la număr — dintre colege să nu mai poarte rochia atât de scurtă, încît să se vadă *„genunchii!"*.

Morala publică începe să se reabiliteze luând ca punct de plecare genunchii. S'a pornit deci de jos în sus, cu toate că de s'ar fi pornit de sus în jos, sau din părți, încă erau motive suficiente de moralizare. (A uitat d. ministru că și cele dela „secundar" au genunchi?)

De aici însă, în chip automat se poate să urmeze o încălcare de ordin. Câte ordine superioare nu se calcă în toate domeniile! Să zicem — nu prin absurd — în cazul nostru că se calcă la o școală acest ordin. Ce urmează este lesne de prevăzut: conflict între directoara sau directorul zelos și delicventă; ancheta autorităților școlare.

Organele de control sunt formate numai din bărbați. Va fi o îngrămădeală între inspectori—mai ales că-s cam multișori cine să facă ancheta la „fața locului"... unul mai tânăr sau unul mai bătrân; unul cu titlu de „general" sau unul numai cu *„de circumscripție!"*.

„La fața locului", lucrul va fi poate mai dramatic! Impricinata se poate să lase rochia ceva mai jos în ziua anchetei, ca să acopere genunchii. Directoara sau directorul (în caz mai hazliu) va trebui să ridice fusta colegii până unde era când l'a făcut să reclame cazul,— sau poate chiar să și exagereze. Impricinata va trage în jos — reclamantul în sus, iar inspectorul, se prea poate să treacă prin emoții de așa natură, să fie înduioșat în așa grad, încât procesul verbal să arate că „Doamna", o excelentă dăscăliță a fost îmbrăcată *„decent"* și că d-sa cercetând cazul cu toată obiectivitatea nu i-a putut zări genunchii decât în repez momente de luptă între director și impricinată:

—„Până aici era, Domnule Inspector!"

—„Ba nu-i adevărat, era mai jos!"

CATON

EMIGRAȚIA

în Palestina

Din Iafa se anunță, că în ultimele luni numărul emigranților, cari sosesc în Palestina a început să crească. In Mai a. c. au sosit în Palestina 300 persoane, dintre cari 240 evrei, 52 creștini și 8 mahomedani. In aceiaș lună au plecat din Palestina 260 persoane: 210 evrei, 22 creștini și 28 mahomedani. In Iunie numărul emigranților ca i au sosit în Palestina a fost de 550.

NOTA VESELĂ

Intre minciunoși

— „Tatăl meu este mai înalt decât al tău".

— „Nu mai spune; tatăl meu pentru a-și pune pălăria, trebue să se urce pe un scaun".

La un mormânt...

de PETRE POGONAT

La înmormântarea distinsului jurist universitar Vasile Dimitriu, din partea baroului ieșan, d-nul Petre Pogonat a rostit această frumoasă cuvântare:

„De la baroul avocaților din Iași, acum se adună din trecut amintiri, care aduse de la Universitate, care de la bară—unele fragede, duloase, și cu o auroală de tinerețe, pline de admirațiune și respect—altele vin din timpul epocei de glorie a baroului acestuia, epocă în care fără greș, apare și figura lui Vasilică Dimitriu

Aproape continuu, în grupu combatant la bară pe atunci — câți-va ani în urmă — văd pe Vasile Sculy, Matei Cantacuzino, Vasile Dimitriu. Când îi vedeam venind la Tribunal, urcând scările la Curtea de Apel, ne cuprindea o emoție plăcută.—Ocupația noastră devenea secundară, isprăveam repede micele noastre ocupațiuni și fugeam la Curte; găseam Curtea cu o înfățișare mai solemnă. Profesiunea noastră prin ei era în sărbătoare; avea să se desfășoare un fragment de viață văzut și adâncit de mințile lor distinse și studioase.

Ascultând pe Sculy, aveai plăceri ca acelea pe care ți le dă muzica științifică a unui mare virtuos; pătrundea adânc și subtil posibilitățile de judecată ale faptelor; ipotezele lui erau ca desemnele fine în peniță, vizibile clar. Ascultam cu emoție și cu frică și ne întrebam îngrijorați: dacă vom putea găsi și noi în viață drumuri de aceastea...Răspunzând Matei Cantacuzino, ne așeza încet, pe nebăgate de seamă în sufletul procesului; simțeam căldura dulce pe care o degaja sufletul. De la desemn, trecusem la natură; viața procesului trecea în laturea lui de culoare; vibra duios, simțeam toate nădejdele care înjghebaseră fragmentul de viață în discuție.

Arta acum devenea caldă, oratoria capăta putere de pictură, de la anatomie trecusem la viața în mișcare, de la fineta de cercetare, la ochiul umed.

Ce farmec este în profesiunea aceasta când este oficiată în acest chip!

Vasilică Dimitriu păstra înălțimile, punea ordine; era profesorul prin excelență. Pledoarea lui ne liniștea, ne dădea nădejdi, ne făcea să înțelegem că ordinea și studiul fac apropiabil idealul.

S'a stins Sculy, s'a stins Matei Cantacuzino, s'a stins acum și Vasile Dimitriu; ne trezim ca dintr'un vis, profesiunea noastră a rămas cu posibilități mai mici, mai simple, mai lipsită de ideal, cu orizont mai scurt, iar noi mai utilitari, mai practici, mult mai mici.

Cu dânșii s'a stâns poate o epocă!

Vasile Dimitriu a făcut studiul artei dramatice în tinerețe, a jucat pe scenă, le-a făcut cu dragoste și cu pasiune; în înfățișarea lui fizică rămăsese ceva de artă, era interesant, te preocupa.

Arta dramatică trebue să se confunde cu tinerețea. Când ea este reală, deprinde sufletul să vibreze, lasă în el pentru totdeauna o lumină de tinerețe și un entuziasm curat; de acolo poate, a venit lui Vasilică Dimitriu dragostea pentru tineret, pentru studențimea universitară; de acolo a scos poate, căldura cursurilor lui colorite până la entuziasm, așa de urmărite de studențime.

La școala lui Matei Cantacuzino și a lui Vasile Dimitriu s'au născut și s'au format avocații de azi, cari pun dorința de distincțiune în studiu și expunere; ei au înobilat profesiunea noastră și generațiile cari le-au trecut prin mâni.

Focul sfânt care arde în sufletul oamenilor de seamă îi împinge și-i întărește veșnic în lupta vieții, le întreține puterea de muncă, îi face să uite că vremea trece, îi face să zâmbească când începe să apară părul alb și nu le permite să înțeleagă că el reprezintă o veste tristă și fatală!

(Continuarea în pag. IV-a)

Prin inundaţii, prin pustiuri, peste munţi, Chevrolet-ul a rezistat pe cele mai rele drumuri din lume

Ruta urmată de expediţia Chevrolet dela Cape-Town la Stockholm. Dela Cape Town la Cairo în anotimpul ploios, expediţia a stabilit un record de rezistenţă

viaţa zilnică şi cum rezistă acest automobil pe orice fel de drumuri, pe distanţe de mii de chilometri, rulând tot timpul cu uşurinţă, fără accidente sau nevoie de reparaţii. Puteţi într'un cuvânt, gusta plăcerea de a conduce o „maşină mare" cu minimum de cheltuială.

Vizitaţi pe furnizorul Dv. şi studiaţi Chevrolet-ul. Observaţi mărimea sa, confortul şi frumoasa lui înfăţişare, caracteristicile sale de *„maşină mare"*.

Notaţi uimitorul său preţ redus, Amintiţi-vă că e în toate privinţele o maşină *încercată*.... Agentul nostru vă poate procura oricând Chevrolet-uri Touring cu preţul de lei 150.000 până la lei 230.000.

EXPEDIŢIA Chevrolet de la Cape-Town la Stockholm, dovedeşte, — aşa cum n'ar fi putut s'o facă nici o altă experienţă, — uimitoarea soliditate şi rezistenţă a Chevrolet-ului, „maşina mare", cu preţ mic. Trecând prin râuri a căror ape ajungeau până la volan, prin deşerturi pietroase şi neumblate de oameni, expediţia a străbătut distanţa dela Cap-Town la Cairo. A traversat apoi deşertul Sinai, Palestina, Siria, Turcia, Grecia şi Bulgaria, rulând cu regularitatea unui tren spre ţinta finală, — Stockholm.

E probabil că nu veţi supune niciodată automobilul Dv. la o asemenea încercare. Dar vă puteţi dovedi Dv. înşi-vă, aşa cum fac actualmente 752.000 de posesori de Chevrolet-uri model 1928 din lumea întreagă, ce înseamnă aceste calităţi de rezistenţă ale maşinei Dv. în

LEONIDA & Co. — BUCUREŞTI
IAŞI — BANCA MOLDOVA
Succursale şi Agenţii în toată România

Ghevrolet-ul pe care'l veţi alege ar fi putut fi acela care a făcut cursa dela Cape-Town la Stockholm.

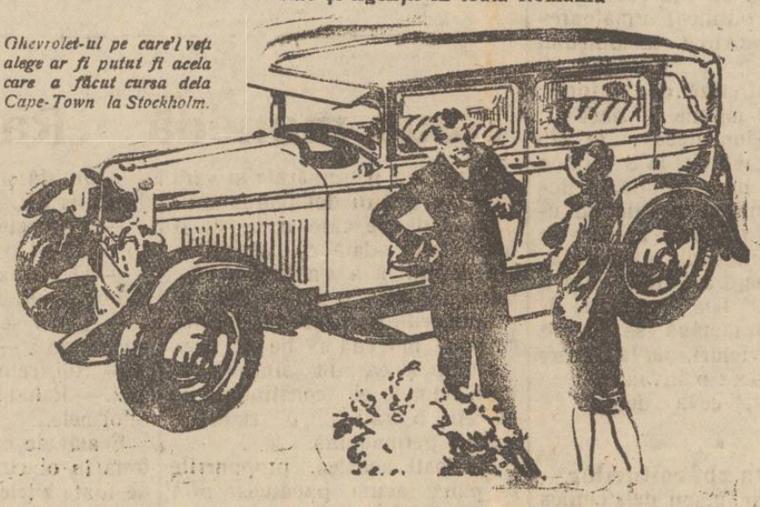

CHEVROLET

Produs al lui General Motors

LICEUL DE FETE

„Elena Odobescu"

al Societăţii Ortodoxe Naţionale

Şcoală cu drept de publicitate

Personal de supraveghere strein, francez şi german. Informaţiuni pentru înscrieri şi reînscrieri se iau la cancelaria institutului din strada Lascar Catargi No. 22, între orele 9—12 şi 4—6.

Inscrierile pentru cl. I se fac fără examen.

Liceele „M. Kogâlniceanu"

Liceul de fete: *str. Căp. Păun No. 8*

Liceul de băeţi: *str. C. A. Rosetti No. 8*

Şcoala Comercială Superioară de băeţi:

strada C. A. Rosetti No. 8

Şcoli cu drept de publicitate.

Elevele şi elevii acestor şcoli au aceliaşi drepturi ca ce de la şcolile statului.

Inscrierile se fac în orice zi de la 8-12 a. m., de către părinţii elevilor:

1) In clasa I-a liceală, elevele şi elevii se inscriu fără examen de admitere, prezentând actul de naştere, vaccină şi studii.

2) In celelalte clase, elevii noi vor prezenta aceleaşi acte.

3) Iar elevii vechi sunt obligaţi să fie reînscrişi de părinţi până la 5 Septembrie, în caz contrar reînscrierea se va putea face numai prin Ministerul Instrucţii.

Inscrierele se fac de părinţi sau tutori aducând şi taxa.

Pentru fete: în str. Căp. Păun No. 8 | *Pentru băeţi:* în str. C. A. Rosetti No. 8

La şcoala superioară de comerţ se primesc elevii promovaţi a 4 clase de liceu, sau a 3 clase de liceu ce vor avea în Septembrie examenul de absolvire a gimnaziului sau elevii absolvenţi ai şcoalei comerciale elementare, cari vor da examenul de diferenţă de gimnaziu la aceasta şcoală.

DIRECŢIUNILE

România
Corpul Portăreilor Trib. Iaşi
Publicaţiune No. 217
Anul 1928 luna Septembrie 1

Se publică spre cunoştinţa generală că conform adresei Jude Ocol. 2 Urban Iaşi, No. 17272 | 1928 se va vinde prin licitaţie publică în ziua de 20 Septembrie 1928, ora 10 a. m. averea mobilă sequestrată cu procesul verbal No. 1396 | 928 dela M. Forăscu la pretenţia H. L. Segal, avere compusă din: 1 oglindă cu mesuţă ei, 1 mesuţă, 1 garderob,

Vânzarea se va face în Iaşi, str. Aurora No. 22, domiciliul debitorului pe bani gata şi în asistenţa notarului respectiv.

Şef Portărel, B. Stancov
Secretar, Munteanu

România
Corpul Portăreilor Trib. Iaşi
PUBLICAŢIE No. 219
Anul 1928, luna Septembrie 6

Se publică spre cunoştinţa generală că conform adresei Jud. Ocol II Urban Iaşi, No. 22744 | 1928 se va vinde prin licitaţie publică în ziua de 20 Septembrie 1928 ora 10 a. m. averea mobilă sequestrată cu procesul verbal No. 1772 | 928 de la Neculai Gănescu la pretenţia B-cei Judeţului, avere compusă din: 1 vacă cu viţel, 2 mânzate şi 7 oi albe şi negri.

Vânzarea se va face în Piaţa Halei Tg. Frumos pe bani gata şi în asistenţa comisarului respectiv.

Şef Portărel, Gh. D. Sava
Secretar, Munteanu

Agenţi de Piaţă

Un câştig de lei 10.000 lunar vă oferă

„Asigurarea Românească"
str. Lăpuşneanu 40

Nu pierdeţi ocaziunea. Prezentaţi-vă încă astăzi la biroul nostru.

Publicaţie
No. 6113

Se aduce la cunoştinţa celor interesaţi că Manufactura de Tutun din Iaşi, va vinde prin licitaţie cu oferte închise, în ziua de 29 Septembrie a. c., orele 10 dimineaţa următoarele:

1 autocamion marca „Salden"
1 „ „ „Federul"
1 „ „ „Pacard" şi
3 cai pentru trăsură (2 negri şi unul alb).

Licitaţia se va ţine în conformitate cu legea Contabilităţii Publice.

Direcţiunea Manufacturii,
I. g. V. GUŢU

DE INCHIRIAT două camere cu bucătărie şi una cameră mobilată. A se adresa în strada Sf. Andrei 7.

DE VÂNZARE una casă compusă din 3 camere, antreu, bucătărie, apă, grădină etc, aproape de Liceul Internat şi şcoala Carol, în str. Pojărniciei 12 bis (3 minute de la tramvai). Liberă imediat. A se adresa la regia din str. Ştefan cel Mare 31, Popescu.

DE VANZARE un loc de casă cu două faţade, îngrădit şi cu copaci roditori, cu preţ avantajos, situat în Mah. Lăutari 47. Doritorii se vor adresa D-lui Pânzaru la adresa de mai sus.

SE CAUTA o casieriţă. A se adresa în str. I. C. Brătianu 132.

FRANCEZA, metodă f. uşoară, predă Profesor Jobert, la domiciliul elevilor. — Adresa Jobert str. Vulpe 2.

Seminarul dela mânăstirea Neamţ va fi reorganizat

Introducerea învăţământului agricol

Autorităţile clericale locale au fost înştiinţate de ministerul cultelor, că proectul de desfiinţare a seminarului dela mânăstirea Neamţu, a fost părăsit, şi că dimpotrivă s'a decis menţinerea acestei instituţiuni, deoarece s'a stabilit că ea este necesară.

Faţă însă cu noua lege a învăţământului religios, seminarul din Neamţ va primi o nouă organizare.

Mitropolia a delegat o comisiune compusă din P. S. Nicodim, starețul mânăstirei Neamţ, preot I. Gheorghiţă, directorul Mitropoliei şi preotul misionar P. Chirica, pentru a studia chestiunea reorganizărei acestui seminariu.

Până în prezent s'a hotărât ca începând de anul viitor seminarul din Neamţ să funcţioneze numai cu patru clase în loc de opt, câte a avut până în anul acesta.

In acelaş timp programul materiilor care se vor preda în această instituţie de cultură bisericească, va fi modificat în sensul că se vor preda numai obiecte care au o mai mare apropiere de menirea călugărească.

De asemenea se va introduce la acest seminar învăţământul agricol.

Candidaţii la acest seminar, vor fi primiţi numai dacă sunt majori.

*

Mitropolia a primit demisia preotului Laurenţiu Busuioc, fostul director al seminarului din Neamţ; şi a numit în locul vacant pe P. S. Nicodim, starețul mânăstirei de acolo.

Farmaciile de serviciu

Joi 13 Septembrie sânt noaptea de serviciu următoarele farmacii:

Adace Justin Piaţa Sf. Spiridon
Jellea Th. Str. Cucu.
Eseghel Al. str Anastasie Panu

Oamenii de contrabandă

Fata din barca de salvare. — Bărbatul ascuns în ladă. — Cabina tainică

Deşi monopolul recordurilor şi al situaţiilor unice este deţinut de America, cazurile pe le care le relatăm aici, întunecă puţin faima originalităţii americane. Europenii contrabandişti de mai jos, fac desigur concurenţă americanilor, prin metodele ingenioase de călătorie spre noul continent.

Aşa de pildă pe bordul unui vas german, „G. Washington" o tânără cehoslovacă Ida Segal de 22 de ani, a fost găsită sub frânghii într'o barcă de salvare.

Ea avea dorinţa să ajungă astfel în America, mijloacele băneşti lipsindu-i

Tânăra interpridă a fost lăsată pe insula Islanda, de unde va fi trimisă spre judecare în Europa.

*

O altă aventură mai ingenioasă este aceia a germanului Iohann Thoening care s'a închis într'o ladă pe care a scris: „A nu izbi!" şi „partea superioară" şi „partea inferioară". Dar ghinionul l'a pândit şi pe acest contrabandist. Un hamaleatent a aşezat la un moment dat lada cu „partea superioară" pe pământ aşa încât Thoening se trezi cu capul în jos. Era peste puterile lui.

Fu nevoit să ceară ajutor şi să fie scos din ladă. Procesul care i se intentă în urma acestei infracţiuni avu ca urmare interzicerea de a mai pleca în America. Totuşi rezistenţa lui a fost admirată de fiecare.

*

Alt caz curios e acela al unui lucrător italian, care luând parte la construirea unui vapor italian şi-a construit în secret o cabină foarte comodă în cari avea de gând să călătorească peste ţări şi mări". Planul său însă fu descoperit la timp, iar visul călătoriilor gratuite, spulberat.

Toţi aceşti aventurieri originali au dorit să ajungă în America.

Poate că voiau să dovedească astfel americanilor, că şi europenii sunt ingenioşi când vreau.

Un profesor

Un profesor, care munceşte serios şi cu mare folos pentru şcoală, este, de sigur d-l Const. G. Demetrescu, profesor de Contabilitate la Şcoala Superioară de Comerţ din Iaşi. D-sa nu se mărgineşte la ţinerea cursului cu care e însărcinat, ci a păşit de mai mulţi ani pe arena publicităţii, unde s'a manifestat prin producerea a două volume mari „Curs complect, teoretic şi practic de Comerţ şi Contabilitate".

Aşteptăm să apară cu al treilea volum cuprinzând 592 pagini şi un întreg arsenal de cunoştinţe şi indrumări, pe care le pune la dispoziţia elevilor din şcoalele superioare de comerţ şi studenţilor academiei comerciale

Lucrarea d-lui C. Demetrescu, este metodică şi sistematică. Ea poate servi elevilor şi studenţilor, dar cu deosebire nu poate lipsi de pe birourile Băncilor, instituţiilor diferite de credit, publice şi particulare, ale căror conducători, vor găsi acolo un material bogat, de unde vor putea trage învăţătură.

Contabilitatea ca şi Matematicele, în felul lor sunt materii cam aride, dar d-l Demetrescu ştie să le dea aşa formă, în cât citirea lor captivează şi pe profesori.

Dl. Demetrescu şi-a ţinut cuvântul. A dat chiar mai mult decât a promis. D-sa prin muncă şi pricepere a luat loc de frunte între profesori ca şi printre publiciştii de specialitate. Dovedeşte prin cele publicate, că posedă cunoştinţi temeinice şi că nu greşesc toţi cei cari pun încredere în aptitudinile sale.

V. I. RADU

Indrăzneţe jafuri lângă Tg. Neamţ

Un trecător lăsat în costumul lui Adam

Piatra Neamţ 13.— Parchetul local a fost înştiinţat de două indrăzneţe tâlhării comise pe şoseaua Stroeşti-Tg. Neamţ.

Doi banditi înarmaţi au atacat în pădurea Stroeşti — la locul numit „Podul de lut" pe Const. Ganea, vameşul cooperativei din Stroeşti.

Vameşul a fost jefuit de toţi banii ce-i avea asupra lui şi cu care urmă să plătească lucrătorii din pădure.

Câteva minute după jefuirea vameşului şi-a făcut apariţia pe şosea şi săteanul Ion Ştefan tot din Stroeşti.

Acesta a fost dezbrăcat până la piele, luându-i-se hainele.

x Neprezentându-se decât puţini ofertanţi, cu preţuri exagerate, se aduce la cunoştinţa amatorilor că, în ziua de 27 Septembrie a. c. se va ţine o nouă licitaţie pentru aprovizionarea căminurilor şi cantinei studenţeşti, cu zarzavaturile necesare pentru iarnă, după caetul de sarcini aflat la cancelaria Universităţii din Iaşi.

x Cantina studenţească—Păcurari, primeşte oferte pentru băcănia necesară, în cursul întregului an şcolar. Ofertele se vor prezenta direcţiunii Cantinei, în orice zi. De asemeni, Cantina caută şi un şef bucatar.

Agitaţii în Croaţia

Belgrad 13.—La Liga Naţiunilor partidul ţărănesc-croat a trimis o plângere prin care contestă delegaţiei jugoslave dreptul de a vorbi în numele Croaţiei.

D. dr. Macek, preşedintele coaliţiei ţărănisto-democrate, a declarat că încercările de apropiere a Croaţilor de partidul radical sânt imposibile, întrucât radicalii au colaborat cu guvernul.

Pentru luna Octombrie, Croaţii au hotărât să ţină la Sisako o mare întrunire populară.

INFORMAŢII

x Un ziar dezminte ştirea publicată de noi, relativ la apariţia banditului Hăbuc în judeţul nostru, şi la cele două atacuri date la pădurile d-lor Zarifopol şi Strindberg din com. Stroeşti Fălticeni.

Pentru informarea precisă a cetitorilor noştrii, relatăm faptul că raportul relativ la aceste fapte a fost înaintat de către şeful postului de jandarmi Cepleniţa (Iaşi) companiei din localitate, şi că în acest raport este subliniat faptul, că jafurile au fost comise—sigur—de către faimosul Hăbuc.

x Cu începere dela 15 Septembrie orele de serviciu la prefectura de judeţ vor fi: 9-13 şi 17-19.

x Direcţiunea Mitropoliei noastre, dezminte ştirea publicată de un ziar local, în care se vorbeşte despre un „conflict" care s'ar fi ivit între consiliul eparhial şi cancelaria metropolitană, pe tema înlocuirei directorului corului mitropolitan.

Numirea d-lui Constanţiu în calitatea de dirijor al corului Mitropoliei noastre, este fapt definitiv, confirmat şi de ministerul cultelor; iar toate protestele făcute în această chestiune la autorităţile centrale, au fost trecute la dosar.

x D. I. Chirilă, întorcându-se în localitate, a reluat conducerea administraţiei financiare.

x Slujbele la biserica protestantă din str. Păcurari au reînceput, pastorul dr. Klein reîntorcându-se în localitate.

x **Un incendiu** a izbucnit aseară în com. Bosia (Iaşi), la gospodăria văduvei de război Catinca Stoleriu.

Focul a mistuit casa, un coşer de ceriale, precum şi alte obiecte, producând pagube mari.

x Pe ziua de 15 Septembrie, d. comisar Sprinceană a fost delegat cu poliţia spectacolelor şi controlul caselor de prostituţie.

x Administraţia financiară Iaşi pune în vedere tuturor instituţiilor comerciale şi industriale din jud. Iaşi, având credite deschise în străinătate în monedă, că Ministerul de Finanţe a dispus prelungirea termenului referitor la predarea declaraţiilor pentru scutirea impozitului mobiliar la dobânzile plătite la creditele în valută forte contractate în străinătate, până la 1 Octombrie 1928.

x D. Mihai Manea ne roagă să arătăm că d-sa nu a călcat pe vânzătorul de ziare Carol Videa cu maşina No. 478, ci numai l-a atins cu aripa automobilului din greşala vânzătorului de ziare, care sărise din tramvaiul ce tocmai trecea în automobil.

ULTIMA ORA

AGITAŢIA POLITICA

Guvernul şi împrumutul extern.— Naţional-ţărăniştii nu reintră în parlament.—Un apel la Regenţă

Bucureşti 13. — Ziarul „L'Indépendance Roumaine" publică o notă de o deosebită importanţă.

Anunţând că vacanţa politică a luat sfârşit, oficiosul francez liberal, arată că programul guvernului este complect tranşat în ce priveşte negocierile financiare în curs.

•

D. Iuliu Maniu crede însă că planul financiar al guvernului n'are posibilităţi de succes şi că în urma tratativelor, guvernul va fi silit automat să părăsească puterea.

Dimpotrivă guvernul afirmă că planul financiar va reuşi în întregime şi că nu va demisiona decât atunci când programul va fi realizat.

Orice campanie violentă a opoziţiei ar constitui un non-senz şi ar creia partidului naţional—ţărănesc grele şi grave răspunderi

•

Ziarul „Dreptatea" scrie tot în numărul de astăzi apărut în Bucureşti, că parlamentarii naţional-ţărănişti nu vor reintra în parlament şi că partidul d-lui Maniu speră că factorul constituţional hotărâtor nu va tolera prelungirea agoniei guvernului, până la redeschiderea seziunei parlamentare, mai ales acuma când s'a dovedit eşuarea încheierei împrumutului în urma tratativelor din Iunie.

Conspiraţie cu bombe

Lisabona 13.— Poliţia a descoperit o nouă vastă conspiraţie. In oraş s'a găsit un depozit uriaş cu muniţii printre care se afla şi 36 bombe mari. S'au operat 11 arestări.

In jurul discursului d-lui Briand

Paris 13.— Presa franceză acordă o deosebită importanţă consfătuirii dela Geneva în chestia evacuării Rhenaniei. „Petit Journal" spune că d. Briand a vorbit în senzul adevăratelor interese ale Reichului.

Ministrul francez a declarat reprezentanţilor germani că cerând evacuarea Rhenaniei, cer mult şi că poziţia ministrului de externe francez ar deveni imposibilă, dacă Germania ar pretinde să obţină odată cu evacuarea Rhenaniei, şi adeziunea Franţei la tezele contestabile şi primejdioase ale Reichului în privinţa dezarmării imediate.

Nota României produce o impresie excelentă

Geneva 13.— Nota României prin care se propun Ungariei tratative directe în chestia optanţilor, instituindu-se în acest scop şi comisiunea care să facă negocierile, a produs o admirabilă impresie în toate cercurile Ligii Naţiunilor.

Procesul lui Găetan

Criminalul ciocoeso arată rău şi n'a fost părăsit de prietini...

Bucureşti 13. — Azi dimineaţă urma să se judece la consiliul de războiu procesul lui Găetan pentru nesupunere la incorporare intrare în serviciul inamicului şi port ilegal de armă. Găetan a fost adus subt escortă şi este foarte schimbat la faţă. Prietenii săi intimi nu l-au părăsit nici în şedinţa de azi dimineaţă

*

D. avocat Osvald Teodoreanu a arătat că Găetan a înaintat Inaltei curţi de casaţie o cerere pentru regularea competinţei, întrucât atât la consiliul de războiu cât şi la curtea cu juraţi, el e dat în judecată pentru acelaş fapt: port ilegal de armă.

După o scurtă deliberare, consiliul de războiu a admis cererea comisarului regal şi a amânat procesul pentru o altă dată.

Agricultori!

Maşini bune desăvârşesc o agricultură bună!

Vroiţi să lucraţi productiv?

cumpăraţi numai:

Pluguri de oţel cu 1, 2, 3 şi 4 brazde	Prăşitoare
Pluguri de oţel pentru vie	Semănătoare în rânduri
Grape fixe	Semănătoare împroşcătoare
Grape flexibile	Rotative
Cultivatoare	Rezerve pentru unelte

Produsele renumitei fabrici:

RUD SACK, Leipzig

Casă fondată în 1856

Producţie anuală de 25000 Tone

Livrabile prompt din depozit
Cereţi prospecte şi detalii la **H. L. Segall**

IAŞI, strada Academiei 3

Alt fruntaş averescan

implicat în fraudele petrolifere

Bucureşti 13.—In urma cercetărilor făcute d. judecător de instrucţie Enescu a deschis acţiune publică împotriva d lui Victor Baranga, fost senator averescan şi unul din fruntaşii partidului poporului.

In contra sa a fost lansat un mandat de aducere. Totuşi d. Baranga nu s'a prezentat la Instrucţie.

Nou asasinat politic IN JUGOSLAVIA

Belgrad 13. — Un oribil asasinat s'a petrecut eri la Lubliana. Un necunoscut l-a ucis pe comerciantul Peri, care a făcut parte din organizaţia naţionalistă — slovenă din Triest.

Comerciantul trădându-şi partidul şi făcând spionaj în favoarea Italiei, a fost ucis probabil de un fanatic adversar.

Grave acuzaţii aduse guvernului

D. Iorga protestează împotriva samsarlâcului scandalos

Bucureşti 13.— «Neamul Românesc» anunţă că suntem ameninţaţi de un nou scandal ruşinos.

Este vorba de afacerea comisioanelor împrumutului. Oficiosul d-lui Iorga se întreabă pe drept cuvânt in ce capitol bugetar oficial vor fi treeute sumile importante cheltuite nesăbuit cu tot felul de misitii.

Ziarul arată că în chestiunea împrumutului statul român a angajat o adevărată armată de samsari. internaţionali, de aventurieri financiari şi paraziţi ai marilor instituţii străine.

Roadele acestui amestec au eşit la tveală. Scrisori de „opţiune" s'au dat in dreapta şi în stânga, fără nici o socoteală şi cu atâta uşurinţă, incât la un moment dat s'a văzut că se acordase două scrisori de opţiune pentru una şi aceiaşi afacere.

De aici un nou scandal este iminent.

Spania ameninţată de revoluţie

Proclamaţii împotriva dictaturii. — Miniştrii arestaţi.—Primejdia complotului.

Londra 13.—O telegramă din Hendaye anunţă că complotul împotriva lui Primo de Rivera a luat proporţii uriaşe.

La Barcelona au fost arestate multe notabilităţi, printre care şi generalul Tirona.

S'au produs numeroase ciocniri sângeroase între poliţie şi răsculaţi. La Bilbao s'au descoperit proclamaţii prin care poporul este îndemnat să lupte împotriva tiranilor.

Autorităţile au făcut sute de percheziţii la Barcelona.

La graniţa franco-spaniolă trecerea este cu desăvârşire oprită.

Revoluţie în Spania

Madrid 13.—Pentru astăzi 13 Septembrie, ziua aniversărei directoratului, cu prilejul organizărei unor mari serbări comemorative, SUNT TEMERI CĂ SE VA PRODUCE REVOLUŢIA.

Din această cauză s'a decis arestarea ministrului Cambo şi a fostului preşedinte al Consiliului de războiu, care actualmente se află în Franţa.

La Saragossa s'au descoperit noi organizaţii complotiste.

Guvernul a hotărât să deie un comunicat oficial pentru liniştirea populaţiei.

Rămăşiţele pământeşti ale generalului italian Rocca vor fi transportate în Italia

Bucureşti 15.—D. general Angelescu, ministru de războiu, a depus o coroană pe catafalcul generalului italian Rocca, ucis în oribilul accident de automobil de lângă Câmpul Lung.

Deasemenea a fost depusă o coroană din partea armatei române.

Astăzi sicriul cu corpul neînsufleţit al ilustrului general va fi adus în gara de Nord unde se vor face toate onorurile cuvenite bravului dispărut.

Apoi rămăşiţele pământeşti ale nefericitului general Rocca vor fi transportate în Italia cu un vagon special.

Lefter, Timofte Ochişor, Terente Dminiţiacu, Doroftei Crehenco, Simon Pluci şi T. Chiriac, au fost achitaţi,

x Mica înţelegere a presei a trimes d-lui Titulescu o telegramă, prin care-i mulţumeşte pentru serviciile aduse.

România
Corpul Portăreilor Trib. Iaşi
PUBLICAŢIUNE No. 223
Anul 1928, luna Septembrie 12

Se publică spre cunoştinţa generală, că conform adresei Jud. Ocol II Urban Iaşi, No. 24252 | 1928, se va vinde prin licitaţie publică în ziua de 27 Septembrie 1928 ora 10 a. m. averea mobilă sequestrată cu procesul verbal No. 119 | 928 dela Dl. V. Alexandrescu din Iaşi, strada Salhana No, 52 în pretenţia Primei Soc. Econ. Iaşi, averea consistând din: covoare, garderobe, bufetuii, mese, oglinzi, draperii, scaune, două lămpi suspendate, etc.

Vânzarea se va face pe bani gata la Piaţa Halei din Iaşi, în asistenţa D-lui comisar respectiv.

Portărel, Indesc frabil

Cronica Medicală

Diareea Verde a Copiilor

Această boală prezintă aproape aceaş pericol pentru viaţa copiilor ca şi holera adevărată pentru adulţi.

Această boală este datorită unor microbi care invadează canalul intestinal al copiilor, de obicei, atunci când aceştia sunt greşit hrăniţi. Microbii se înmulţesc vertiginos în intestinul micilor pacienţi, producându-le turburări cu repercursiuni asupra stărei lor generale prin toxinele fabricate de microbi nocivi şi asupra intestinului dând diareea grozav de obositoare, care poate să distrugă fiinţa plăpândă a bietului copilaş.

Nimic nu ajută micilor pacienţi suferind de această boală ca *Lactofermentul Dr. Robin*, care în această boală, este adevăratul salvator al lor. Mii de copii au scăpat din ghiarele diareei verzi, prin acest medicament dotat cu cele mai sublime calităţi terapeutice în boalele infecţioase intestinale, tot la copii, ca şi la adulţi.

Copii — atât sugacii cât şi cei mai crescuţi — care sufăr de boala de mai sus — văd efectele miraculoase, ale *Lactofermentului Dr. Robin*, încă din prima zi a întrebuinţărei acestui medicament atât de plăcut la gust. D-nii Medici, cunosc calitatea acestui medicament şi îl prescriu cu mult succes.

Dr. B.

N.B.—Lactofermentul Dr. Robin se găseşte de fabricaţie recentă la toate farmaciile şi drogheriile din ţară. In localităţile unde ar lipsi se trimite de către Laboratorul din Bucureşti Calea Moşilor 98.

ECOURI

— D. Dr. N. Ochs, reîntorcându-se din străinătate, şi-a reluat consultaţiile.

— Dl. Dr. Enric Pekelman dentist şi-a reluat consultaţiile, str. Lăpuşneanu 6.

— *Dr. H. Apter* dentist, reîntorcându-se în localitate, a reînceput consultaţiile în cabinetul său din str. Lăpuşneanu 32.

— **Ştofe** originale Englezeşti pentru pardesie de damă au sosit la magazinul „Derby" şi se vând cu metrul.

— **Aparate fotografice,**— cele mai renumite mărci: Zeiss-Tessar, Zeiss-Ikon, Göertz, Rodenstok, Kodak, Agfa, Ernemann etc. se vând cu preţul fabricei numai la *Depozitul fotografic Z. Weiss*, Piaţa Unirei Iaşi.

Congediul de serbători al militarilor evrei

Bucureşti 13.—Ministerul Muncii a dat ordin ca toţi salariaţii evrei din instituţiile publice să fie liberi în zilele de 15 şi 24 Septembrie (anul nou mozaic).

Deasemenea Rabinul Schor a intervenit şi Ministru de Război a aprobat ca toţi soldaţii evrei să capete un congediu de zece zile, cu prilejul sărbătorilor evreieşti.

O nouă afacere scandaloasă

Statul păgubit cu un miliard lei

Bucureşti 13.— Ziarul „Curentul" care a apărut azi dimineaţă în Capitală, anunţă o nouă afacere, în care statul va fi păgubit cu un miliard lei.

Este vorba de construirea tunelului de la Teliu. Lucrările de construcţie au fost contractate pe preţul de 574 milioane lei, adică 4023 lei aur de fiecare metru liniar.

Dar după puţin timp, firma Iulius Berger din Berlin a încetat lucrările şi a ridicat preţul la 9071 lei aur metru liniar, adică peste 800 milioane lei în plus.

In modul acesta statul român urmează a fi păgubit cu aproape un miliard lei.

Sosirea d-lui Vintilă Brătianu

şi o consfătuire intimă

Bucureşti 13.—Mâine va sosi în ţară d. Vintilă Brătianu şi va pleca la Mihăeşti, unde va avea o consfătuire intimă cu d-nii C. Brătianu, C. Argetoianu, I. G. Duca şi Stelian Popescu.

Se va discuta despre panamaua petroliferă şi chestiunea împrumutului de stabilizare.

Magistraţi puşi în disponibilitate

Bucureşt 13.— „Monitorul oficial" apărut azi publică decretele prin care sunt puşi în disponibilitate câţiva magistraţi pentru abateri grave. E vorba de d-nii Ştefan Stoica, ajutor de judecător la judecătoria rurală din Botoşani; Octavian Colceriu, ajutor de judecător la judecătoria din Sft. Gheorgh şi Constantin Grigoriu, substitut la tribunalul din Hotin.

Dela naţional-ţărănişti

Bucureşti 13.—D-nii Iuliu Maniu şi Ion Mihalache au sosit azi dimineaţă în capitală.

Pentru după amiază a fost convocat biuroul comitetului de direcţie al partidului naţional-ţărănesc.

Se vor lua hotărâri importante în ce priveşte situaţia politică şi mai ales se va discuta asupra scandalului cu terenurile petrolifere.

Sentinţa în procesul de spionaj

Majoritatea acuzaţilor au fost achitaţi

După trei zile de dezbateri Consiliul de Războiu al Corpului IV Armată a terminat astăzi judecarea procesului de spionaj, intentat celor trei studenţi din Bucureşti şi mai multor săteni.

Astăzi la orele 1 p. m. Consiliul a dat sentinţa.

Studentul Lebedenko dela facultatea de litere din Capitală şi agricultorul Petre Vederea au fost condamnaţi la câte 15 zil închisoare.

Ceilalţi acuzaţi şi anume Al.

DOCTOR
Dora Coslowsky
MAMOŞ
de la clinicile din *Paris* şi *Montpellier*
BOLI DE FEMEI, NAŞTERI
Consult. 3—6 p. m.
Strada Cuza Vodă No. 16

ORA 3

GROAZNICA NENOROCIRE LA MAMAIA

Mai multe victime omeneşti

Constanţa 13— O teribilă nenorocire s'a întâmplat astăzi dimineaţă la Mamaia.

La bateria de artilerie aeriană, în timpul unor exerciţii de tragere, un obuz a făcut explozie în gura tunului. Trei militari, printre care şi Locot. Costea, au fost grav răniţi, iar alţi trei sunt răniţi mai uşor.

Guvernul maghiar în primejdie

Budapesta 13 —Guvernul maghiar este în pericol. Mai mulţi miniştri au ameninţat cu demisia, în urma intrărei în corpore a rassiştilor în partidul guvernamental.

Ministrul de Finanţe a şi demisionat, trimiţând în acest senz o scrisoare Contelui Bethlen, primul ministru maghiar.

Fraude de 600 milioane lei

Bucureşti 13. - La ministerul de finanţe au fost aduse camioane cu sute de dosare privitoare la fraudele cu terenurile petrolifere.

S'a constatat că sumele defraudate trec de 600 milioane lei.

DOCTORUL
R. DAMSKER
strada Ghica-Vodă No. 46
MEDICINA INTERNA,
SIFILIS şi GENITOURINARE
tratează prin
DIATHERMIE
Bolile interne, reumatismul, guta, nevralgii, etc.
Bolile urinare şi boli de femei
Cons. 8—11 a. m. şi 3—7 p. m.

Dr. M. SPITZER
fost intern al spitalului Sft. Spiridon
Strada Nicolina 10
Boli interne, de copii şi venerice
Consult. 8-12 a.m. şi 3-7 p m.

ATENŢIUNE
Specialitate de *încadrări de Tablouri*, încheietură artistică, numai la *Librăria V. Alexandri*, str. I. C. Brătianu 201, vis-a-vis de Brutăria Klein.
Preţuri convenabile.

DACTILOGRAFA cunoscând limbele germană şi franceză, se caută la „Ghiaţa" S. A, R. Iaşi-Abator.

ŞTIRI DIN ŢARĂ ŞI STRĂINATATE

Sinuciderea eroinei dela hotelul „Princiar"

Ea se aruncă într'o fântână. — O scrisoare secretă

Bucureşti 13. — Drama amoroasă dela hotelul „Princiar" se complică.

S'a stabilit că Lt. Constantinescu a luat suma de 3500 lei dela Căpitanul Kisch, pentru a aranja întrevederea între Kisch şi metresa lui Maria Teodorescu.

*

Ieri Maria Teodorescu a depus o jerbă de flori albe pe mormântul iubitului ei. Apoi a plecat cu maşina la şosea şi a rătăcit pe câmp câteva ore

Torturată de o cumplită remuşcare, femeia a înghiţit două pastile de sublimat. Nişte săteni care se aflau acolo, deşi Maria Teodorescu le-a părut suspectă, au lăsat'o în câmp. Ea s'a apropiat apoi de o fântână şi s'a aruncat înăuntru.

Aceiaşi săteni au scos'o din fântână şi au transportat'o la spitalul Filantropia. Starea victimei este gravă.

Interesant însă este faptul că Lt. Constantinescu a primit la spital o scrisoare adusă de o femeie din partea Mariei Teodorescu.

Cercetările făcute până acum pentru găsirea scrisorii, care se bănueşte că conţine mărturisiri excepţional de importante, au rămas zadarnice.

„OPINIA"

literară şi artistică

(Continuarea din pag. I-a)

poliţie, pentru a se vedea dacă nu sunt amestecaţi şi funcţionari ai Academiei florentine.

Diferite ştiri

— *Un ziar* din Neapole anunţă că cenuşa lui Dante a fost furată de un nobil cavaler, mare admirator al celebrului poet.

— *Cunoscutul dirijor* George Georgescu va conduce în stagiunea apropiată o serie de concerte simfonice la Nisa şi Monte Carlo.

— *Societatea autorilor* dramatici români a hotărât să facă un schimb de piese între scriitorii români şi scriitorii greci, realizându-se o apropiere intelectuală între ambele ţări.

— *Teatrul Naţional* din Bucureşti a decis să monteze piesa „Georges Dandin" a lui Molière, în modul cum ea a fost jucată pentru prima oară la Versailles.

Definiţie

Copilul: — „Papa, ce este un monolog".

Tatăl: — „Este atunci când mama ta vorbeşte cu mine".

Bibliografie

„Cele trei Crişuri", revista ardeleană de literatură, a apărut cu sumarul iscălit de d-nii: Mihail Dragomirescu, George Murnu, Eugenia Sperantia, Horia Furtună, col. Bacaloglu, George Baiulescu, Const. Kirţescu şi alţii. Revista se prezintă în frumoase condiţiuni tehnice şi redacţionale.

Mama ţarului Nicolae

IN AGONIE

Copenhaga 13.— Văduva Ţarului Alexandru al treilea, în vrâsta de 81 ani se află în agonie.

Ea este mama Ţarului Nicolae detronat şi ucis în împrejurările cunoscute.

Jackie Coogan

câştigă un milion pe săptămână

Londra 13— Micul şi cunoscutul artist de cinema Jackie Coogan a fost angajat la varieteul „Baladiou" din Londra cu o mie lire sterling săptămânal. (N. R. 800000 lei).

ARESTAREA

administratorului unei moşii din jud. Iaşi

El dispăruse cu scriptele moşiei

D. Const. Giurgescu, profesor la Universitatea din Bucureşti, a reclamat Brigăzii de Urmărire, că administrul moşiei din Bălteni, un anume Ion Moldovanu, a dispărut, luând cu el şi toate scriptele privitoare la administraţia moşiei.

D. comisar Căpriţă şeful Brigăzii a început de îndată cercetări.

*

Intre timp însă reclamantul l-a întâlnit în oraş pe administratorul fugar şi l-a adus la poliţie, unde a fost declarat arestat.

Astăzi după amiază Ion Moldovanu va fi înaintat Companiei de Jandarmi a judeţului, pentru complectarea cercetărilor.

Administratorul va fi dus la moşia Bălteni, spre a preda compturile.

Rep.

Nereguli, şi la mânăstiri

Preotul Em. Grigorescu, protopopul jud. Fălticeni s'a prezentat astăzi la Mitropolie, aducând rezultatul anchetei făcute la mânăstirea Râşca din acel judeţ.

Ancheta a stabilit unele nereguli în gestiunea financiară a acestei mânăstiri, nereguli care cad în sarcina starețului Damaschin Trofin.

Dosarul anchetei a fost înaintat I. P. S. S. Mitropolitului Pimen.

Se crede că neregulile acestea vor avea ca urmare demiterea starețului mânăstirei Râşca.

*

De asemenea Mitropolia a fost înştiinţată despre mari nereguli comise la mânăstirea Secu.

Preotul misionar V. Chirica a fost delegat de Mitropolie pentru a face o anchetă la numita mânăstire.

LA CERNĂUŢI se găseşte zilnic ziarul „Opinia" la chioşcul din Piaţa Unirei (halta tramvaiului) precum şi la debitele principale din oraş.

Dispariţia directorilor

Societăţii de asigurare „Fericirea"

—S'a dispus arestarea lor—

Ploeşti 13.—Parchetul a dispus arestarea directorilor societăţii de asigurare „Fericirea".

El au reuşit însă să dispară şi până acum n'au fost prinşi de poliţie.

Făcându-se o descindere la sediul societăţii, au fost arestaţi Rosenberg, Abramovici, Marcovescu şi încă şase funcţionari ai societăţii.

A început urmărirea domnilor Rabinson, Gutman şi Alexe, directorii „Fericirei".

Convocarea consiliului eparhial

Consiliul eparhial al Mitropoliei Moldovei a fost convocat pe ziua de 19 Septembrie.

In acelaş timp au fost convocaţi şi protoereii eparhiei noastre la două conferinţe care vor avea loc în zilele de 18 şi 19 Septembrie la Mitropolie.

Aceste adunări vor fi prezidate de către I. P. S. S. Mitropolitul Pimen, iar obiectul discuţiilor va fi chestiunea asigurării imobilelor bisericeşti. Se vor discuta deasemenea şi diferite alte chestiuni economice.

Noi pavilioane pentru ceferiştii ieşeni

Interview „rapid" cu d. ing. Cambureanu

D. inginer Cambureanu, directorul Casei Muncei, sezizat de un grup de funcţionari, a promis ca în primăvară, să înceapă construirea unor pavilioane pentru funcţionari. Tendinţa ar fi, ca aceste pavilioane, să fie aşezate în preajma gării.

D. Cambureanu a adăugat:

—„De necontestat că în Iaşi s'a venit cu mult în ajutorul ceferiştilor în ce priveşte locuinţele— dar rămân adânc mâhnit constatând că la Chişinău nu s'a făcut nimic. Se cuvine ca pentru Chişinău să se facă însemnate sacrificii, — pe lângă Iaşi".

Ceferiştii au convingerea că d. Cambureanu se va ţine de cuvânt. DAN

Agitaţia averescanilor ieşeni

Averescanii au acaparat piaţa Unirei. Ici un grup compus din d-nii Axinte, fost prefect de judeţ, C. Sion, fost prefect de poliţie, şi Părintele Niculea, fost protoereu; dincolo un grup, printre cari zărim pe d-nii Pogonatu, Tutoveanu şi alţi, iar în mijlocul pieţei, un al treilea grup, compus din d-nii Florin Sion, profesor universitar, Matache Georgescu, etc.

Se discută cu ardoare evenimentele zilei,—şi mai ales unele asigurări date de d. General Răşcanu, în trece prin Iaşi.

Unii entuziaşti afirmă cu glas răsunător: „Pînă la 10 Octombrie suntem la guvern".

D. Florin Sion, e singurul care e mai calm,—şi crede că în drum spre guvern, mai sunt piedici de învins. DAN

Razie în trenul Iaşi-Paşcani-Roman

Arestarea unor îndrăzneţi pungaşi

Autorităţile poliţieneşti au fost informate că o bandă de pungaşi de buzunare şi-a făcut apariţia în trenurile de pe distanţa Iaşi, Roman, Bârlad şi Iaşi-Săvă şind un mare numar de furturi.

In special pe distanţa Paşcani-Roman furturile au ajuns de speriat.

Iar în balciul dela Roman, ţinut zilele acestea, pungaşii au operat în voe.

Pentru a pune capăt acestei stări de lucruri, s'a procedat la o razie de câteva zile în trenurile Iaşi, Paşcani, Roman şi Iaşi-Bârlad.

Cu ocazia raziei, organele poliţieneşti au arestat o serie de pungaşi de buzunare care făceau zilnic naveta pe distanţa Paşcani-Roman.

Reşedinţa de vară

a patriarhului regent Miron

Mitropolia noastră a primit o adresă dela I. P. S. S. Patriarhul Miron, prin care Inaltul Regent înştiinţează pe Chiriarhul bisericei Moldovei, că deoarece este bolnav, şi-a amânat vizita pe care dorea s'o facă în cursul acestei luni, în eparhia noastră.

In acelaş timp şeful bisericei române, arată că şi-a clădit o mânăstire proprie în Topliţa (Ardeal) care va fi reşedinţa de vară a I. P. S. S. Patriarhului ţărei,—şi intervine pe lângă Arhipăstorul Mitropoliei Moldovei să transfere doi călugări din eparhia noastră, care să conducă acea mânăstire.

I.P.S.S. Mitropolitul Pimen a transferat pe ieromonahul Atanasie şi un diacon dela mânăstirea Neamţ pentru a organiza mânăstirea Topliţa.

INFORMAŢIUNI

x Oficiosul naţional—ţărănist „Dreptatea" anunţă că scandaloasa tranzacţie cu societatea „Eldorado" s'a făcut chiar în cabinetul ministerial al d-lui Mrazek.

x Scandalul cu depozitele de benzină. — *In ultimul timp primăria a aprobat înfiinţarea mai multor depozite de benzină în centrul oraşului.*

Zilele aceste s'a înfiinţat un nou depozit în str. Lăpuşneanu, la proprietatea fostului prefect d. Axinte.

Automobilele trebuind să staţioneze în faţa acestor depozite, împiedică circulaţia, pe lângă alte dezavantaje.

Oare edilii nu ţin seama de nimic, când dau nişte autorizaţii atât de scandaloase?

x Cu începere de la 15 Septembrie, direcţia c. f. r. vor pune în vânzare noui abonamente lunare pentru şcolari, valabile pentru trenurile exprese, accelerate şi personale. Abonamentele vor fi pentru clasa a doua şi a treia şi vor fi valabile pe o distanţă maximă de 60 klm. dela reşedinţa şcolii. Ele se vor acorda elevilor şcolilor statului sau dela şcoli recunoscute de stat.

x Cantina universitară din strada Păcurari, se redeschide la 1 Octombrie.

x O delegaţie de ofiţeri de rezervă în frunte cu d. Dan Badareu participă din partea secţiei Iaşi la congresul general U. O. R., care se deşchide mâne în Capitală.

x Mâine fiind sărbătoare, Tribunalul nu lucrează. Nu se protestează nici poliţe.

x In faţa judecătoriei Ocol. II Urban a venit spre judecare procesul de evacuare intentat de Liga Creştină d-lui Corneliu Codreanu.

Au fost ascultaţi câţiva martori şi procesul s'a amânat pentru ziua de 14 Octombrie.

x FURTURI. — Răutăcătorii s'au introdus în prăvălia d-lui Iancu Haimovici din str. Anast. Panu şi au furat unele lucruri.

Un alt furt s'a comis la locuinţa d-nei Maria Idileanu din str. Eternităţii 12.

Poliţia face cercetări.

x Am relatat la timp arestarea celor trei falşi călugări din Vânători-Neamţ, care au înşelat şi excrocat sătenii din jud. Fălticeni, şi care s'au dat drept „apărători" ai bisericei.

Falşii călugări au fost înaintaţi parchetului de Neamţ, sub stare de arest.

Ei au fost puşi în libertate şi tot odată parchetul i-a dat în judecată pentru oficiare ilegală de servicii religioase şi pentru excrocherii.

x *Impuşcaţi din imprudenţă.*— Aseară a fost internat în spitalul Sf. Spiridon bătrânul Traian Marinescu din Calaraşi-Soroca, fiind împuşcat din imprudenţă.

— Ieri după amiază a fost adus cu trenul de Paşcani locuitorul Const Frigare din Drăuceni-Fălticeni, împuşcat din imprudenţă la o vânătoare.

Pe drum spre spital el a încetat din viaţă.

x Mâine (Inalţarea Sf. Cruci) nefiind sărbătoare legală, ziarul nostru va apare la orele obişnuite.

x Curtea cu Juri se deschide la 1 Octombrie.

x In urma expertizei pentru care fusese angajat expertul comptabil Gheorghiu, în afacerea fraudelor dela fabrica „Geamul Mo dovei"— Hârlău, acesta a fost obligat să mai rămână în Iaşi timp de vre-o 2 săptămâni. Dar fiind lipsit de mijloace, Gheorghiu a împrumutat dela femeia hotelului Traian suma de 10.000 lei, rămânând dator şi 5000 lei pentru camera ocupată la hotel. Ambii creditori au reclamat cazul poliţiei, care l-a chemat pe Gheorghiu la Iaşi spre a da o declaraţie cu privire la reclamţiile introduse contra lui.

x *Bisericeşti.*—Mâine 14 Sept' Vineri, fiind sărbătoarea «Sfintei Cruci» se va oficia o slujbă religioasă de către un sobor de preoţi în frunte cu I. Pr. Sf. Mitropolit Pimen.

Răspunsurile sfintei leturghii, vor fi date de corul Mitropoliei sub conducerea maestră a profesorului Gh. Constanţius cu un repertor ales şi nou.

— Ministerul Cultelor a confirmat hirotonirea seminaristului Opărică Odorel, pe seama parohiei Andrieşeni-Iaşi'

De asemenea a fost confirmată hirotonirea seminaristului C.Drăgoi, preot la biserica Şerbeşti-Neamţ.

— Mitropolia a aprobat un concediu de o lună stareței Cleopatra Lazu dela mânăstirea Varatec. In acest timp mânăstirea va fi condusă de către Meropia Vasian, eclezlarha mare.

x *Inmormîntarea primarului oraşului Vaslui.*—Mercuri după amiază a avut loc înmormântarea farmacistului Const. Cocore cu primarul oraşului Vaslui.

Carul mortuar împodobit cu numeroase jerbe şi coroane de flori naturale a fost condus la locaşul de veci, de aproape întreaga populaţie a oraşului, Intrucât defunctul se bucura de stima tuturor pentru activitatea edilitară şi culturală depusă. Au luat cuvântul d-nii deputat Negură, avocaţi Florian, Gheorghiade, Ţaicu, Dimitriu etc.

x Judecătoria din Ungheni în procesul Obştei din Pârliţi relatat din timp de ziarul nostru, a respins contestaţia făcută de răzeşii Târgului Pârliţi contra convocărei obştei, pentru alegerea de noui mandatari, care să administreze oborul comunal.

Patru femei

îngropate de vii

Din Roma se anunţă că regiunea Ofrieto a fost groaznic răvăşită de un puternic cutremur de pământ.

Patru femei care se aflau în excursie într'un loc de vilegiatură au fost îngropate sub pământ.

Când pământul a fost dat în lături, nu s'a putut scoate decât cadavrele nefericitelor femei.

x Tribunalul a infirmat mandatul de arestare emis de cab. I Instrucţie contra şoferului Leon Iţicovici, unul din fundatorii societăţii de asigurare „Regina Maria" acuzat de excrocherie.

Parchetul însă a făcut apel.

x Curtea de apel, pronunţându-se eri în fraudele dela Prefectura Botoşani a admis în parte apelul inculpaţilor Ivanovici şi Ionescu, reducându-le pedepsele dela 2 ani la 1 an şi jumătate.

„SPIRITIST"

Prezicător SĂVESCU

Strada ETERNITĂŢEI No. 58 (prin Târgu Cucului) **Singurul** este în **ROMANIA**

PREZICATOR documentat cu INVENŢII proprii sigure — în calculul „CIFRELOR" prezice, orice afaceri serioase la persoane serioase, descoperă orice mistere sufleteşti din viaţă şi dă toate lămuririle necesare, sufleteşti, căsătorii, judecăţi, funcţii, comerciale, descoperiri de furturi pe cât posibil, boale etc.

Dă lecţii de *Sugestii* pentru energie, timiditate, idei rele, dureri sufleteşti contra duşmanilor, pentru cuceriri în dragoste, căsătorii şi altele.

Discreţie sigură. Toată ţara prin scris. Consult. 9—12 şi 3—7½ Duminică până la 4 după masă.

Cea mai mare senzaţie pentru bicicliştii, motociclişti şi automobilişti

„Vulcanoit" astupă de la sine toate găurile survenite din cauza cuielor, pietricelelor etc.

„Vulcanoit" măreşte uşurinţa voiajurilor, pompează singur aerul, astupă găurile şi înlătură luarea cu sine a lădiţei de reparaţii şi a pompei de aer.

Vulcanoit (Patent)

Economiseşte supărările, timpul, munca şi banii şi face ca fiecare să aibă mai multă plăcere de voiajurile sale.

Preţul unui carton 40 lei. Incercarea vă va convinge. Unde nu se găseşte, trimiteţi 120 lei reprezentantului general de mai jos şi vă va trimite 2 cartoane **„Vulcanoit"** franco.

Vulcanoitul se găseşte la

Ioan Gheorghevici

str. Perju 7 Iaşi

(invalid, fără mâna dreaptă)

Fabrica de Cartonage şi Confecţiuni de Hârtie

Simon Goldştein

str. Gh. Mârzescu No. 22 în curtea Băncei Dacia

Execută orice soi de cartonage atingătoare acestei branşe, prompt şi cu preţurile cele mai avantajoase. Cereţi oferte.

Şcoala Superioară de Arte şi Meserii din Iaşi

LICITAŢIUNE

Se aduce la cunoştinţa generală că se va ţinea în cancelaria şcoalei Superioare de Arte şi Meserii Iaşi, în ziua de 27 Septembrie 1928, orele 10 a. mer. licitaţie publică, cu termin scurt, cu oferte închise, în conformitate cu art. 72—83 din Legea Comptabilităţei Publice, pentru furnizarea Internatului şcoalei pe anul şcolar 1928—1929, a următoarelor articole:

Carne, Articole de băcălie şi Zarzavaturi.

Ofertele vor fi prezentate în plic închis în ziua de licitaţie la cancelaria şcoalei, pentru fiecare articol în parte, menţionându-se pe plic articolul pentru care licitează.

Concurenţii vor depune înainte de începerea licitaţiei 10 la sută din valoarea furniturei, drept garanţie în numerar sau efecte garantate de Stat, în mânile Direcţiunei şcoalei.

Pentru alte informaţii, a se adresa cancelariei şcoalei în orice zi de lucru.

Director, I. CASETTI

No. 759 — 11 Septembrie 1928

La un mormânt...

(Continuare din pag. I-a)

Când s'a pornit războiul, când unii au găsit momentul să facă averi din speculaţiune, iar alţii prădând ţara, Vasilică Dimitriu a uitat de el, a uitat de ani, a lichidat tot ce adunase cu o muncă îngrozitoare o viaţă întreagă şi a pornit luptă disperată în folosul neamului pentru a crea prietenii scumpe ţărei, pentru a face mai realizabil idealul nostru naţional.

La mormântul tău, mare profesor, ar trebui să plângă cu lacrimi de prietenie şi recunoştinţă şi Ardealul căci şi tu ai dat muncă cu folos pentru realizarea alipirei lui. Ca un tânăr naiv şi idealist, după alipire ai lăsat Iaşul nostru drag, în care trăise'şi viaţa întreagă, în care îţi desfăşurare'ţi viaţa întreagă, în care ţi-ai topit tinereţa şi maturitatea şi ai luat toiagul pribegiei, ai plecat în locuri nouă, pentru a îndeplini o altă datorie, a educaţiunei tineretului din Ardeal; ai pornit apostolat la bătrâneţe! Te-am admirat şi te-am iubit mai mult, ne-ai inobilat, căci ne-ai dat exemplu viu, cum trebue făcut sacrificiu pentru ţară.

Şi fiindcă plecând ai lăsat şi clientela, te-ai pomenit sărac şi bătrin, aşa cum au fost toţi apostolii, nevoit să trăeşti numai din leafă, din insuficienta leafă de profesor, tu, bătrîna ta soţie şi toţi cei cari şi-au făcut toiag din bătrâneţa ta. Bătrâneţa aspră te-o fi mustrat, sărăcia te-o fi strâmtorat şi te-o fi supus la lipsuri, iubite mare român; te-o fi întristat, te-o fi durut lipsa pentru ai tăi, s'o fi topit ceva din tinereţa sufletului tău la focul suferinţei noui; s'o fi făcut lumină dintr'odată şi i fi devenit trist de forma nouă a muceniciei, de imensitatea sarcinei luată sub greutatea bătrâneţei; erai atent pentru prima oară când te-a pus jos greutatea suferinţei, care nu ar trebui să fie cunoscută bătrâneţelor ce vin după o muncă titanică ca a ta.

Te-ai transferat la Bucureşti; cu desperare ai încercat din nou, ca la tinereţe, munca de altă dată; ai căzut!—Ce trist ţi'o fi părut adevărul care ţi-a fost spus de împrejurări: că puterile să stâng, că sufletul singur rămâne tânăr, că vremea roade!—Te-a învins, fiindcă legea aceasta crudă este omenească; te-a răpus cum a răpus pe marii tăi tovarăşi de muncă. Ai venit să te odihneşti aici în Iaşi, unde toţi cei cari am învăţat de la tine şi ne-am înălţat prin învăţăturile tale, te vom înconjura cu dragoste şi duioasă amintire, până vom veni la odihnă lângă tine.

XXIV No. 6399

3 LEI EXEMPLARUL

SAMBATA 15 SEPTEMBRIE 1923

Biblioteca Universității Loco

...TE
Lei 100
„ 500
„ 300 . . .

OPINIA

ZIAR POLITIC COTIDIAN

ANUNCIURI
se primesc la toate
Agențiile de Publicitate
și la
Administrația ziarului
Iași—Str. Gh. Mârzescu 17

ȚEPI ȘI PLUMB TOPIT

Când a fost să se introducă prin noua Constituție pedeapsa cu moartea, toate cercurile democratice au protestat și au găsit argumente pentru a o combate; având experiența curților marțiale cari au aplicat pedeapsa cu moartea în major tatea cazurilor cu prea mare ușurință, adversarii ei au găsit bază opunerilor lor în sentințele justiției excepționale și au agitat spectrul erorii judiciare.

N'au lipsit nici argumentele de logică, nici acele de drept mai cu seamă; s'a invocat statistica din țările unde funcționează ghilotina, spânzurătoarea și scaunul electric și s'a dovedit cu cifre că exemplaritatea execuțiilor capitale este aproape nulă; un duh de blândețe ne-a cuprins pe toți, o mizericordie fără seamăn a pus stăpânire pe sufletele noastre și în cele din urmă am izbândit: pedeapsa cu moartea n'a fost codificată, ea rămânând să se aplice doar pe cale... administrativă de eâte ori e vorba de comuniști și de bandiți din popor.

Regretăm din suflet că ne-am alăturat și noi campaniei care a repurtat victoria asupra morții codificate; regretăm că n'am stăruit pentru introducerea ei și în special pentru o anumită crimă: defraudarea banului public.

De zece ani incontinuu bestiile partidelor politice oligarhice jefuesc fără nici o teamă de răspundere banul smuls prin sechestre și prin vânzări silite dela cetățenii umili și muncitori; de zece ani hienele protipendadei guvernamentale și administrative rod stârvul țării, de zece ani fără întrerupere vampiri impuri sug cu nesaț vlaga noastră și truda noastră de fiecare clipă.

Nici o sancțiune nu s'a aplicat vinovaților; câțiva țapi ispășitori, fără relații prea suspuse, câțiva bieți ofițeri de intendență și câțiva agenți de percepție rurală, — singuri ei —au primit în interval de un deceniu condamnări ridicole sau nici atât, ministerele respective mulțămindu-se cu o demisie forțată sau o punere în disponibilitate tardivă a delicvenților.

Ceilalți,—cei mulți și mari,— brasorii de afaceri, traficanții de influență fructuoasă, criminalii fără rușine și de o îndrăzneală de corsari, jefuitorii în stil grandios, indivizii c ri au realizat milioane dintr'o furnitură, dintr'o învârteală la expropriere sau prin unul din miile de mijloace pe cari imaginația acestor cavaleri de industrie le crează în fiecare moment, sânt liberi, nestingheriți, glorioși, fericiți și trăesc în pace și onor. Nici un agent de siguranță nu le suspectează originea limuzinelor cu cari rulează vertiginos pe șosele sfârâmând carele țăranilor, nici un judecător de instrucție nu închee în privința lor ordonanțe definitive.

Afacerea perimetrelor petrolifere s'a născut din ambiția unui om ale cărui fapte de până acum îi iau orice autoritate morală de a-l face pe judecătorul imparțial; celelalte afaceri cari încep a se descoperi au la baza descoperirei, o manevră politică, un capăt de stoară prea invizibil ca să nu poată fi escamotat la un moment dat cu afacere cu tot...

Codul penal nu e întocmit încă; nici o altă lege mai mult decât cea penală nu trebue să oglindească nevoile de moralizare socială, prin nici un text altul decât acela al condic i penale colectivitatea nu se cere și nu poate fi apărată. Și pentrucă nu e întocmită încă legea penală și nu va fi atât de curând, cerem să se modifice Constituția, introducându-se pedeapsa cu moartea pentru defraudatori.

Pedeapsa cu moartea, oribilă, odioasă, va fi singura salvare a țării de bandiții în frac și cu limuzină; și nu ghilotina, nici spânzurătoarea, nici scaunul electric, toate trei metode fiind prea rapide, prea puțin dureroase. Să ne întoarcem spre trecut: avem de ales între țepile salvatoare ale lui Vlad și plumbul topit turnat pe gâtul antiat de icre negre și șampanie, plumbul topit din pravila lui Vasile Lupu.

Din celulele preventive ale Văcăreștilor, drumul duce adesea spre banca ministerială sau în orice caz spre un sălaș odihnitor umbrit de mușamaua tricolură; din vârful țepilor aplicate în șezutul umflat de osânză al celor condamnați la moarte prin verdictul justiției populare, nu se va putea ajunge decât la îngrășarea corbilor cu stârvuri bine hrănite. Pedeapsa cu moartea pentru defraudatori, este singura soluție care se impune spre fericirea țării.

I. S.

ASPECTE

Violența de limbaj

De multe ori ni s'a impus comparația cu ziarele străine, strecurându-se un reproș: în nici un ziar francez, de pildă, afară de „Action francaise", care nu contează, nu se găsesc atâtea atacuri personale ca în presa romînească și nu se găsește mai cu seamă limbajul violent întrebuințat la noi de gazetari aproape în fiecare articol.

Cunoaștem ziarele străine și știm că acuzatorii noștri au dreptate, dar numai în parte, cînd susțin că trebue să împrumutăm și noi ținuta presei occidentale; știm prea bine că nici „Le Temps", nici „Times", nici „Berliner Tageblatt", nici „Neue Freie Presse", n'au utilizat vreo dată limbajul excesiv, expresiile cîteodată chiar triviale, stilul pălmuitor, cari formează catehismul jurnalismului romînesc.

Vina nu este însă a noastră; bîlciul politic dela noi cu toți șarlatanii de pe la răspîntii, cu toți excrocii și hoții cari formează factorii conducători ai țării, se cere neapărat combătut cu mijloace adecvate. Ar fi cel puțin caraghios să faci discuție de principii, să argumentezi doctrinar și rece, unor indivizi ai căror exponenți sunt Tancred Constantinescu și Stelian Popescu de exemplu.

Dar și massa cetățenească este încă brută și incultă. Ea nu poate pricepe la noi o conferință doctorală despre problemele mari cari agită omenirea, ea este legată de meschinăriile vieții noastre sociale, ea oferă bulionul de desvoltare a parasitismului politicianist; și massa cetățenească, docilă prea mult, trebue trezită, trebue chemată la realitate, trebue cîteodată biciuită.

Astfel se explică limbajul nostru violent, astfel se determină acțiunea noastră care nu poate fi de critică impasibilă, ci de luptă și de agitație. Suntem siliți de oamenii pe cari îi avem, de împrejurările în cari ne găsim, de moravurile cari prezidează destinele țării, să stăm cu cravașa verbului în permanentă activitate.

Mărturisim că de multe ori ni-e silă nouă-Inșine de metodele pe cari le întrebuințăm, am vrea să nu mai maculăm hârtia cu înjurături, am vrea ca pana noastră să nu mai verse numai amenințări și venin, am vrea să ne întoarcem la meditații filozofice, la o proză literară așa cum o fac colegii noștri de breasă în alte țări mai binecuvântate, am vrea să renunțăm la rolul de agenți ai poliției de moravuri balcanice.

Nu se poate. Degradarea tuturor sentimentelor care se produce sistematic, înjosirea oricărei veleități de idealism și avânt, întinarea instituțiilor cari trebue să rămână pure, avalanșa de murdăriri sub care simțim că se sufocă țara, ne silește la o acțiune violentă și răzbunătoare.

Iată de ce nu putem, cu toate părerile noastre de rău, să renunțăm deocamdată cel puțin la maniera noastră de a scrie: nu putem argumenta cu metafore acolo unde se cere o înjurătură bine plasată, după cum nu putem întrebuința floreta acolo unde e nevoe imediată de un pumn aplicat repede și definitiv salvator.

G. SPINA

Din toată lumea

Cum se cheltuesc milioane.— Se pare că numai la noi alegerile storc o mulțime de bani partidelor politice. In St. Unite (America) însă pentru alegerile din Noembrie a. c. a unui preș dinte s'a făcut deasemenea socoteala că propaganda electorală va necesita de astă dată mai mulți bani ca deobiceiu. Reprezentantul democraților I. Rascob a declarat că și-a pregătit 14 milioane dolari pentru timpul alegerilor. Din aceștia, 10 milioane vor reveni diferiților agenți, două milioane pentru afișaje și manifeste și restul pentru donațiuni făcute populației sărace.

Probabil însă că dacă își va ajunge ținta, Rascob se va despăgubi !...

*

Un deținut original.— La închisoarea din St. Quentin (California) se află un deținut foarte nostim Joe Tusker care a fost eliberat zilele trecute. De fapt el n'a fost hoț de meserie, ci din cauză că fusese concediat dela lucru se văzu nevoit să umble pe străzi, neavând cu ce să-și plătească nici gazda, nici masa. Negăsind vreun serviciu, se apucă de furat. Fu însă imediat prins și arestat. In închisoare fiind, a revenit la meseria lui, sculptând în lemn tot felul de obiecte de artă. Unul din aceste obiecte, o catedrală gotică, a fost vândută pentru 500.000 dolari. Directorul închisorii începu să-l protejeze pe deținut, iar după o săptămână acesta primi un angajament la o fabrică de mobile.

Joe Tusker a declarat că toată aventura lui n'a întreprins'o decât pentru a-și asigura un nou serviciu, căci altfel nimeni nu vroia să-l cunoască.

*

O femeie...cîne.— Pe bordul vaporului „Ausonia" s'a făcut o senzațională constatare la debarcarea în New-York.

O fată săracă, neavând bani să plece, s'a îmbrăcat într'o blană de câine, furișându-se în bucătăria vaporului. Acolo se hrănia din resturile rămase. Simțind însă că în acest chip nu va putea continua, s'a destăinuit bucătarului, cu care intră în curând în concubinaj. Ziua trăia în blana de câine, iar seara era domnișoara Berta, orfana din Havre. La inspecția dinaintea debarcării, fiind cercetată și starea câinelui, s'a găsit că în realitate e o femeie...

In loc să fie pedepsită, Berta a fost premiată și angajată în serviciul vaporului și al...bucătarului !...

Asigurarea păcii mondiale

Manevrele cu tancuri ale armatei franco-engleze în Rhenania

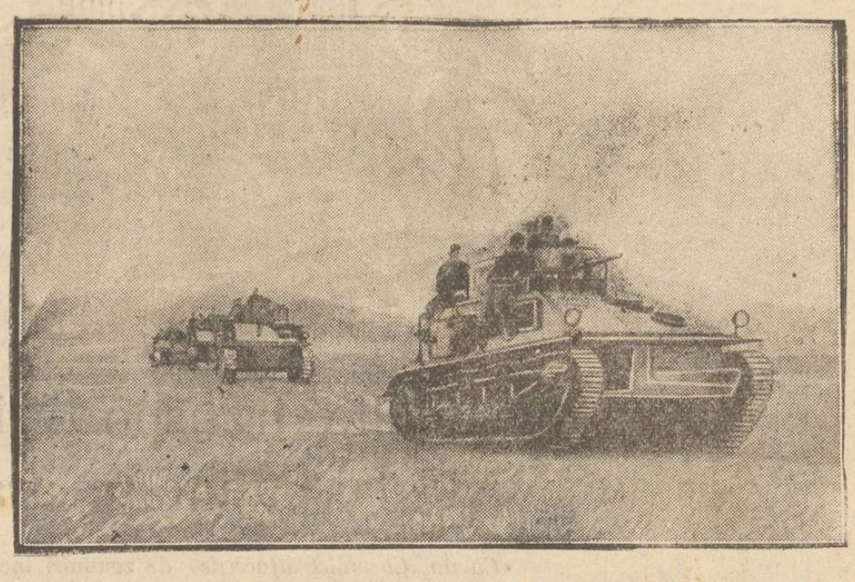

Un minut...

Peste două zile se pune în circulație trenul rapid București-Cernăuți. Faptul ar trebui să ne bucure, dacă (ah, teribilul dacă) nu s'ar fi comis o omisiune care echivalează pentru Iași cu o pierdere serioasă.

Noul rapid, venind din Capitală, ajunge la Pașcani la ora 15,34. Trenul personal care pleacă din localitate la 13,20, sosește la Pașcani la 15,35, adecă cu un minut în urma plecării rapidului spre Cernăuți.

In modul acesta călătorii porniți din Iași nu mai pot prinde legătura cu trenul rapid, din pricina unui singur minut de întârziere. Faptul este cel puțin ridicol, când în drum trenul Iași-Pașcani poate câștiga și zece minute, fie din viteza locomotivei, fie oprindu-se mai puțin în stațiile respective.

Sperăm că direcția c. f. r. va rezolva chestiunea acestui minut și o va face cât mai **rapid.**

A DOUA LOGODNA
a ministrului Herriot

La Viena s'a zvonit zilele trecute că ministrul francez d. Edouard Herriot s'ar fi logodit cu prințesa austriacă Hilde Anersperg.

Curînd însă s'a aflat că zvonul a fost provocat de o simplă confuzie de nume întrucît prințesa în cauză s'a logodit cu un conte de Herriot din Viena. Iar ministrul francez nici nu putea bănui așa ceva, deoarece trăiește fericit cu soția lui.

In pag. III-a
Ultima Oră

„OPINIA"
LITERARA ȘI ARTISTICA

In costumul lui Adam...

Niște tâlhari au prins pe un trecător, l-au desbrăcat până la piele și l'au lăsat gol în drum. Teribilă trebuie să fie această delicată ipostasă când te trezești, așa, deodată, în costumul primului om. Ai vrea să fugi, dar nu poți; ai vrea să te ascunzi, dar știi că vei fi surprins. Nu ai voie să te miști, n'ai voe să strigi. In momentul acela nudul din drum ar dori desigur să-i lipsească anumite amănunte anatomice.

Dar închipuiți-vă, de pildă, că acelaș om în haina lui naturală ar apărea în Piața Unirii. Unele persoane s'ar refugiat în curți și localuri; altele, dimpotrivă, s'ar îngrămădi la ferestre, iar femeile ar leșina în stradă (asta-i doar specialitatea lor în asemenea ocazioni). Toată lumea însă s'ar arăta indignată; cuvintele de revoltă a curge de pretutindeni. Și totuș cât de hipocrită ar fi această pudicitate!..

i. b.

FAPTE

Cei doi bolnavi.

Se știe că celebrii poeți francezi Paul Verlaine și Arthur Rimbaud nu disprețuiau vinul. Intr'o zi însă s'au hotărât amândoi să nu beie de loc. Cu ultimile resurse financiare Rimbaud a cumpărat o sticlă de coniac, pe care a luat-o acasă... ca amintire.

Dar n'au trecut decât două zile de la eroica deciziune și Verlaine se prezintă la prietinul său:

— „Dragă Arthur, nu mă simt bine, am niște arsuri interne; fii bun și dă-mi un pahărel de coniac".

— „Prea târziu, amice—răspunse Rimbaud. Ieri toată ziua am fost bolnav".

Succesul maestrului Enescu

Marele nostru violonist George Enescu a repurtat de astă dată un nou și strălucit succes cu compozițiile sale. Astfel vestita orchestră simfonică din Berlin a interpretat de curând „Suita Nr. 2" a maestrului. Lucrarea a fost extrem de mult aplaudată și a primit cele mai sin-

(Continuarea în pag. IV-a)

Alte denumiri ale monedei noastre

Concursul nostru cu privire la noua denumire a monedei noastre naționale, a găsit mulți amatori. După propunerile publicate până acum, am mai primit numeroase altele însoțite de tot felul de comentarii.

Astfel un cetățean care semnează cu inițialele I. S. crede că denumirea *„spagă"* ar fi cea mai potrivită. Un altul care-i face pe italianul iscălind Jaccolliot Berossi, afirmă deasemenea că moneda, având în vedere atâtea considerații pur naționale, ar trebui să se numească *„sperț"*.

Un cititor, I. L. Sandrea, probabil mai glacial, propune denumirea *„pol"*. Un altul B. Causansky, ca să-i facă plăcere d-lui Vintilă Brăteanu (!), s'a decis pentru *„șobolan"*, iar un cetățean care a luat gluma în serios, a propus [illegible] la să se numească [illegible], în amintirea primului și marelui nostru rege.

Nu putem desigur preciza, care din denumirile publicate până acum va fi aleasă de cei în drept. In orce caz însă cititorii noștri ne-au dovedit cu prisosință că se gândesc la... mon dă !..

Insemnările unui „parizian"

La rendez-vous...

O stație de „metro", în place de l'Opera, șau place de la Republique sau... în alt loc, indiferent. Stai afară pe timp frumos cu soare; te refugiezi în sala stației pe timp de ploaie. Pustiu în orele de lucru, populat la orele 7 până la 9 seara; grabă mare la orele mesei, căci atunci iubirea n'are ce căuta, stomacul chemându-te la preocupări mai.., prozaice.

*

Ea citește un bilet scris pe hârtie „mauve" sau albastră; e nerăbdătoare, se plimbă agitată, privește scrutător împrejurimile. Vine ?... Lângă ea altele privesc și ele împrejurimile. El traversează strada ?.. Nu, nu-i el. Surâsul care apăruse așa de repede, dispare tot așa. A venit... s'au sărutat prelung nesfârșit, și au pornit-o grăbiți la braț, cu buzele împreunate într'un sărut etern parcă...

Era un grup satisfăcut. Altele însă așteaptă să le vie prietenul care întârzie mereu. Tristețea le coboară în suflet pe măsură ce acul ceasornicului din stație avansează pe cadran. A pierdut răbdarea, și a plecat cu pași tărăgănați... privește mereu îndărăt să vadă dacă nu vine...

*

El așteaptă să vie; lângă dânsul alți. E o lume de tineri și tinere care-și așteaptă tovarășul sau tovarășa. Și el privește mereu prinprejur, sau aruncă priviri grăbite la ceas. Vine ea se sărută și pleacă în susul străzii. Alt grup satisfăcut. Am citit fericire în ochii multora, dar câtă tristețe ascunde câteodată un suflet singuratic!

Și sânt atâția singuratici care vin să caute un amic sau o amică cu care să alunge singurătatea, cu care să vorbească

(Continuarea în pag. IV-a)

Catastrofa din Cehoslovacia

Harta care reprezintă punctul de cale ferată, lângă Lundenburg, unde s'a întâmplat cumplita nenorocire de cale ferată, în care și-au găsit moartea 23 persoane, iar alte 100 au fost grav rănite.

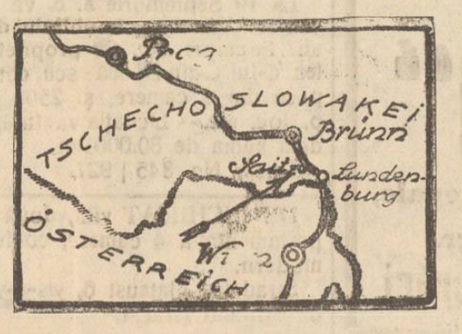

Cugetătorii Americani
— Pragmatismul lui W. James și Religia —

In cele anterior expuse, am arătat punctele esențiale ale metafizicei lui James. Am văzut cum cugetătătorul american se urcă dela teoria asupra adevărului la înaltele speculațiuni asupra universului. Când este însă vorbă de religie, o dificultate se ridică în fața gânditorului pragmatist. Domeniul religiei e cu totul subiectiv, se limitează la sufletele noastre. Cum poate atunci filosoful empirist, să pășească într'un câmp de cercetări cari nu se sprijină pe realitatea obiectivă a faptelor?

James înlătură obiecțiunea într'un mod original și interesant. Experiența nu e valabilă numai pentru lumea exterioară, ci se extinde și asupra lumii psihice; sufletul nostru oferă și el un vast câmp de experiență. In felul acesta, pragmatistul își poate permite studiarea fenomenelor religioase, cu tot caracterul lor subiectiv.

Religia, pentru James, nu se reduce la câte-va manifestări rigide și tipice, recunoscute în decursul evoluției; aceasta e religia oficială, care se bazează pe tradiție, rit, ceremonial și organizare bisericească.

Ca și multiplicitate a realității, manifestările religioase sunt și ele numeroase și variate. Nu poate fiecare om să creadă la fel, deși aparența ar fi de partea unei oarecare uniformități. Religia e un fenomen personal, nu social, căci se înțelege prin religie „modul în care individul reacționează față de viața privită ca totalitate". In acest caz, desigur că reacțiunea diferă de la individ la individ.

Pe James îl interesează fenomenul religios pur, privit în bogăția și feluritele șale manifestări, independent de tradiție și adaosul teologic. Fenomenul religios este în definitiv și el un fenomen psihic, care se conduce după legile vieții sufletești, deși se prezintă sub un alt aspect. Religia ne procură unitatea interioară, pacea și armonia. Evident sunt unele suflete, cari ajung aici în urma mai multor crize; religia acestora e *salvaționismul.*

Alții ajung la acelaș rezultat pe cale normală și religia lor o numește James *naturalism.* In crizele și luptele omului de a ajunge la acea stare de unitate și pace, se deslănțuesc însă forțele sufletești *inconștiente,* cari au făcut latent în noi și ne procură din abundență energia necesară. *In inconștient,* acest factor neglijat de cercetători, se întâlnește religia cu filosofia.

Inconștientul e o regiune cu puteri mult superioare conștientului. El comunică cu realitatea necunoscută și numai așa se pot explica fenomenele bine constatate de telepatie și spiritism. *Aspirațiile noastre religioase sunt alimentate de inconștient și prin această regiune suntem în comunicare cu realități transcendente.*

(Continuare în pag. IV-a)

Rapiditatea cu care acest camion face cursele cele mai lungi vă îngăduie extinderea activităţii Dv. dincolo de localităţile din imediata Dv. apropiere.

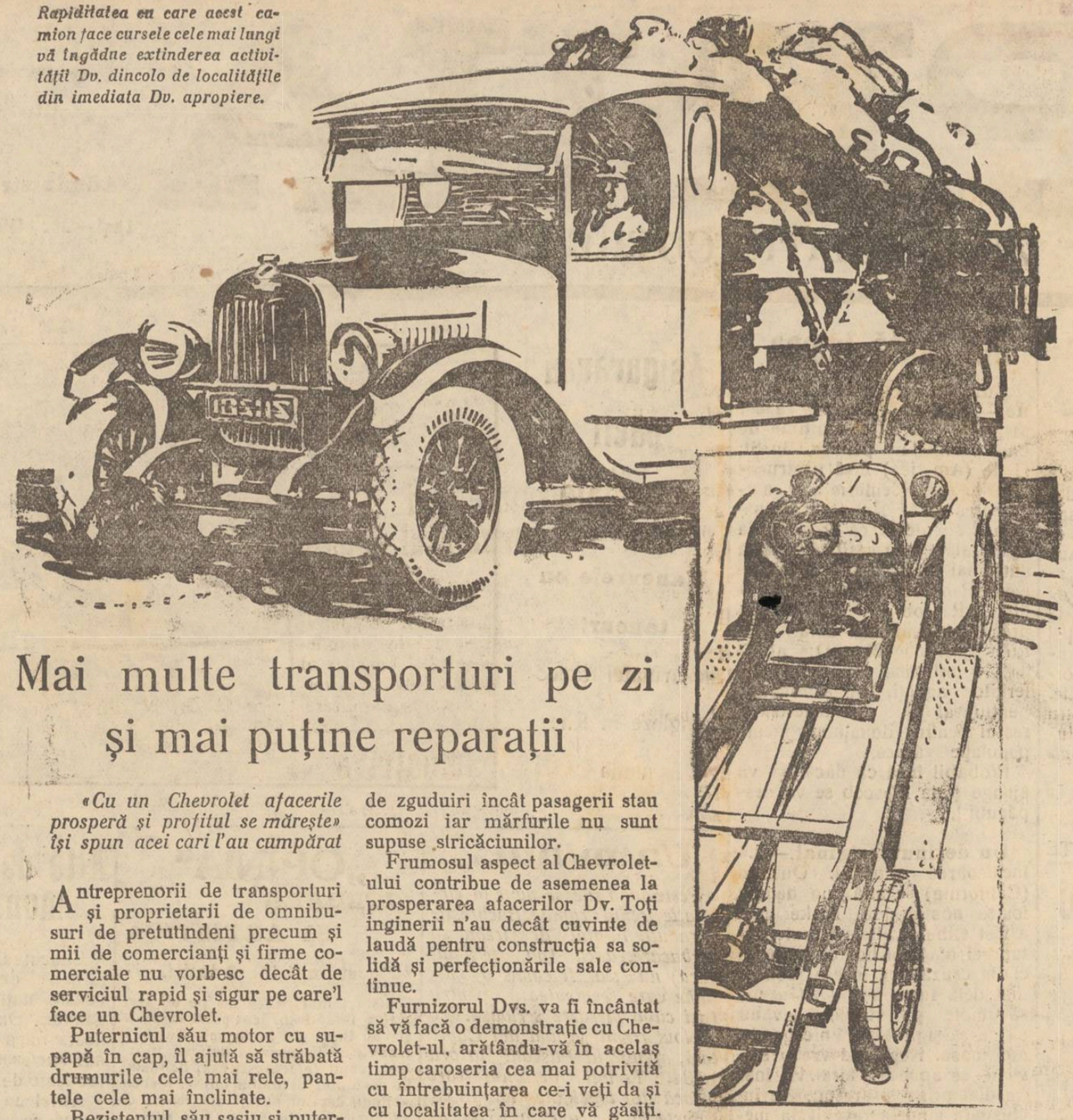

Mai multe transporturi pe zi şi mai puţine reparaţii

«Cu un Chevrolet afacerile prosperă şi profitul se măreşte» îşi spun acei cari l'au cumpărat

Antreprenorii de transporturi şi proprietarii de omnibusuri de pretutindeni precum şi mii de comercianţi şi firme comerciale nu vorbesc decât de serviciul rapid şi sigur pe care'l face un Chevrolet.

Puternicul său motor cu supapă în cap, îl ajută să străbată drumurile cele mai rele, pantele cele mai înclinate.

Rezistentul său şasiu şi puternicile osii dinapoi îi permit să fie încărcat la maximum fără a pierde nimic din viteză. In afară de aceasta, Chevrolet-ul e atât de bine suspendat, atât de ferit de zguduiri încât pasagerii stau comozi iar mărfurile nu sunt supuse stricăciunilor.

Frumosul aspect al Chevroletului contribue de asemenea la prosperarea afacerilor Dv. Toţi inginerii n'au decât cuvinte de laudă pentru construcţia sa solidă şi perfecţionările sale continue.

Furnizorul Dvs. va fi încântat să vă facă o demonstraţie cu Chevrolet-ul, arătându-vă în acelaş timp caroseria cea mai potrivită cu întrebuinţarea ce-i veţi da şi cu localitatea în care vă găsiţi.

Reprezentant exclusiv pentru România

LEONIDA & Co. S. A.

BANCA MOLDOVA — IAŞI

Filiale şi Agenţii în toată România

Şasiul Chevrolet-ului este încercat cu atenţiune şi a fost întărit în aşa fel încât să poată transporta sigur şi repede pe orice fel de drum o încărcătură maximă.

VEHICULE COMERCIALE CHEVROLET

ŞASIUL PENTRU CAMIONETA LEI 150.000

Parchete de stejar slavon

Sobe de teracotă

Birou de construcţii
Ing. A. Klepper
str. Ştefan cel Mare 4

CEREŢI LA TOATE MAGAZINELE DE VAPSELE

Ulei de in Fert special

dela FABRICELE

„ASSAN"

BUCUREŞTI, Furnisoarea Curţei Regale, în bidoane originale a 5 şi 10 Kgr.

Garantat bun pentru orice lucrări

LICEUL DE FETE

„Elena Odobescu"

al Societăţii Ortodoxe Naţionale

Şcoală cu drept de publicitate

Personal de supraveghere strein, francez şi german.

Informaţiuni pentru înscrieri şi reînscrieri se iau la cancelaria institutului din strada Lascar Catargi No. 22, între orele 9—12 şi 4—6.

Inscrierile pentru cl. I se fac fără examen.

Reuniunea Femeilor Israelite

Şcoala primară de fete

cu drept de publicitate

şi curs complimentar cu caracter industrial.

Direcţiunea sus numitei şcoli aduce la cunoştinţă, că *înscrierile şi reînscrierile* pentru anul şcolar 1928—1929 atât la cursul primar cât şi la cursul complimentar, vor continua în fiecare zi, între orele 9—12 a. m. şi 3—6 p. m. în cancelaria şcoalei din strada Lozonschi No. 11, *până la 17 Septembrie*, când cursurile vor începe regulat.

Mulţumire

Suferind de 30 ani de Hemoroizi complicaţi care îmi chinuiau viaţa, sfătuit de alţi bolnavi care s'au vindecat în *Sanatoriul renumitului chirurg Dr. Tzaicu din Iaşi* şi intrând şi eu în acest sanatoriu minunat, în urma operaţiei făcute de dl. dr. Tzaicu cu cea mai desăvârşită competinţă a îngrijirilor perfecte căpătate, *m'am vindecat complect în 10 zile* de această chinuitoare suferinţă.

Pe această cale sfătuesc pe toţi cei suferinzi, ca să se adreseze cu toată încrederea salvatorului meu, eminentul chirurg dr. Tzaicu dir. Sanatoriului Iaşi str. Carol 20 căruia îi rămân recunoscător eu şi familia mea toată viaţa.

LEON TANENŢAP
Comerciant Buhuşi

Vânzare

La 19 Septembrie a. c. va avea loc vânzarea imobilului din str. Păcurari No. 80 proprietatea d-lui C-tin Dăscălescu, compusă din 4 camere şi 2500 m. p. loc, etc.— Licitaţia va începe dela suma de 80.000 lei.

Dosar No. 345 | 927.

DE INCHIRIAT vilă, două apartamente a 4 camere, confort modern.

Stradela Zlataust 6, vis-a-vis de Spitalul izraelit.

DE INCHIRIAT un apartament cu trei camere şi atenanse str. Trei Erarhi No. 2.

DE INCHIRIAT două camere cu bucătărie şi una cameră mobilată. A se adresa în strada Sf. Andrei 7.

CAMERĂ MOBILATA de închiriat numai la persoană singură, de preferinţă militar superior, str. Sft. Sava 15.

SE CAUTA o casieriţă. A se adresa în str. I. C. Brătianu 132.

OCAZIE. De vânzare blană de vulpe polară beige, nouă. Adresa D-na Herşcovici, Lăpuşneanu 30.

DE VÂNZARE foarte eftin din cauza plecărei una casă compusă două odăi şi sală în mijloc, ogradă mare cu fântână şi grădina cu pomi fructiferi, de jur împrejur îngrădită cu gard de scânduri şi pe margini cu salcâmi. A se adresa la proprietar dl. Alexandru Dumitriu, str. Cucu No. 14.

Jaf ca în codru

în averea statului

Bucureşti 14.— Ziarul „Neamul Romînesc", oficiosul d-lui Iorga, scrie:

O altă destăinuire, care în adevăr îţi opreşte mintea în loc în afacerea fraudelor petrolifere.

Societatea „Steaua Română" cu capital german, urmând să intre după război în proprietatea Statului conform legii din 1916 a fost naţionalizată, adică liberalizată pentru procopsirea partizanilor.

Băncile liberale au plătit însă prea mult acţiunile şi astfel au suferit pierderi.

Ca să compenseze aceste pierderi s'au dat societăţii cele mai bune terenuri ale Statului cu cele mai mici redevenţe, plus alte terenuri, prin fraudă, în valoare de 100 milioane lei aur.

Statul a pierdut astfel pe deoparte o avere imensă care trebuia să intre în patrimoniul lui ca fiind proprietate inamică.

Iar, pe de alta, Statul plăteşte în urmă cu redevenţe şi terenuri paguba băncilor liberale.

Jefuirea averii Statului a luat proporţii aşa de mari încât desigur că pe urma cazurilor descoperite ţara va avea să sufere din cauza atitudinei de complectă neîncredere pe care fatal o va lua străinătatea faţă de noi.

Singura soluţie stă în sancţionarea până la capăt a jafurilor, care constitue prima datorie a guvernului viitor.

Un schelet misterios lângă Iaşi

O impresionantă descoperire a fost făcută ieri de către săteanul Mihai Mazuru, în com. Pârliţi-Iaşi.

Pe când numitul gospodar săpa terenul într'o grădină din apropierea gării, într'o movilă a dat de scheletul unui om.

Indată au fost anunţate autorităţile. Cadavrul a fost desgropat şi transportat la primărie.

S'a stabilit că acest cadavru este îngropat de un timp îndelungat. Se crede că la mijloc ar fi un asasinat misterios.

Autorităţile au început cercetări în această direcţiune.

La mormântul lui Vasile Dimitriu

D. prof. Florin Sion a rostit la înmormântarea aceluia ce a fost Vasile Dimitriu, această cuvântare:

Cu scuturarea timpurie a primelor frunze, în prag de toamnă se stinge, şi marele profesor şi om de ştiinţă, de impresionant talent şi mare caracter —V. Dimitriu.

Dacă este greu azi, în emoţiunea generală pe care o deslănţuie moartea sa, să-i prinzi şi să-i schiţezi personalitatea, răsfoind în cartea sufletelor noastre, a acelora care l-am fost elevi şi mai apoi chiar colegi de barou şi de universitate, găsim încă vii în noi amintirile prelegerilor sale sobre, dar elegante; calde, dar pline de erudiţie. V. Dimitriu *ca profesor*, se înălţa pe înaripata-i simţire în verificarea paragrafelor reci ale legei şi noţiunilor de drept, destrama principiile şi cu ele răscolea sufletele noastre.

Şi simţind ritmul vremurilor şi criza ideologică, ne sintetiza comentariile sale sub armătura puternică a *„normei de drept"*, singura în măsură să închege armonia socială, de conlucrare paşnică şi temeinică a tuturor elementelor din stat şi de realizare a unui echilibru de forţe şi idei aducătoare de stabilitate şi ordine de stat.

Şi apoi, V. Dimitriu, înţelegând şi caracterul dinamic al dreptului a pazit şi dincolo de estrada universitară, la bara frământărilor aspre ale dreptului şi cu marea-i personalitate a topit în potirul vieţei, *ca avocat* pledand aceiaşi înaltă concepţie de drept şi dreptate şi le-a îmbujorat în căldura convingerei şi talentului său mare.

Dar V. Dimitriu era convins că norma de drept nu este numai o forţă brutală, ci o ideie capabilă de inspiraţie şi creatoare de libertate şi democraţie şi a păşit în *viaţa politică* fără şovăire cu un suflet mare şi de mare caracter. Şi când se puse marea problemă a dreptăţilor milenare ale neamului, vibră la unison cu chemarea marilor realizări naţionale.

In zangătul de cu care ne încercuia vitregia unor vremi trecătoare, el distingea armonia desrobirei provinciilor surori, iar la para focului de luptă înfiripa visul întregirei neamului românesc, şi atunci şi-a hărăzit restul zilelor unui *apostolat la Cluj*. Şi a păşit pentru interese personale şi de familie şi s'a transferat la Universitatea din Cluj.

Mormântului deschis nu-i este dat să poată închide o atare personalitate. Va strânge în el ţărâna fiinţei lui, dar sufletul său mare se va perpetua printre noi, toţi câţi l-am cunoscut; şi din simţire, lângă simţire, vom ridica amintirea lui până la forma unui ideal.

Şi asemănător străjuitor din vechi, rămăşiţele lui vor rămâne aci în mormântul de pe această culme a laşilor, lângă eroii marei campanii, şi cu ei, şi acei cari din zările carpatice ne străjuesc faptele, să buciume şi mai departe, după chipul sufletului şi purtărei lor, chemarea generaţiilor viitoare.

In numele corpului didactic universitar eşanţ îi zic „Să-i fie amintirea veşnică".

Un cîne îşi împuşcă stăpânul

Un asasinat tragic şi impresionant prin împrejurările lui, s'a întâmplat zilele acestea la Varşovia.

Vânătorul Helmut Stolz ieşi într'o zi la vânătoare cu cânele său. Pe când îşi lăsase jos pe pământ puşca pentru a ridica vânatul împuşcat, cânele său de vânătoare începu să se joace cu arma care era încărcată.

La un moment dat ajungând cu laba pe cocoşul ridicat al puştii, cânele îl apăsă şi puşca luând foc, gloanţele l-au rănit pe Stolz în picior.

Nefericitul vânător unui însă curând, în urma muri infecţii a sângelui.

Farmaciile de serviciu

Vineri 14 Septembrie sînt de noaptea de serviciu următoarele farmacii:

Ratianu str. Cuza-Vodă
Beceanu Piaţa Halei
Welt str. Eternităţei
Irofte Bulev. Ferdinand.

Lupta împotriva ceţei

Ziarele engleze au adus de curând o ştire, care a născut un mare interes în cercurile aviatice şi maritime. Un savant englez a făcut o descoperire, prin care se poate vedea prin ceaţă la o depărtare de 5 mile. E vorbă de raze invizibile, active atât ziua cât şi noaptea pe un timp neguros. O încercare cu asemenea raze s'a făcut pe bordul vaporului „Aquitania", iar aparatul a înlesnit viziunea la depărtarea de 500 m. prin ceaţă. Cu ajutorul nouei descoperiri se poate vedea prin ceaţă la o depărtare de 5 mile, fapt care a fost constatat de o comisiune ştiinţifică.

După declaraţiile specialiştilor e vorbă de o continuare a experienţelor cu razele invizibile, cari au fost inaugurate încă în 1919 de consilierul ştiinţific al amiralităţii engleze Lennan. Razele trimise spre obiectul, care trebue să fie evidenţiat, sunt din nou receptate de oglinda aparatului, care e situat în partea cea mai superioară a vaporului.

Noua invenţie înseamnă înlăturarea celui mai mare pericol al navigaţiei şi în acelaş timp înlăturarea pierderilor de timp pricinuite vapoarelor de regiunile neguroase, ca de exemplu în canalul Mânecei şi New Foundland, unde din cauza ceţii, vapoarele au fost silite să înainteze foarte încet. Invenţia constitue un aport extraordinar pentru navigaţia maritimă şi aeriană.

„Ziua Crucii" la Iaşi

Astăzi fiind sărbătoarea religioasă „Inălţarea Crucii", a avut loc o solemnitate la Mitropolie, la care au participat mulţi credincioşi din oraş şi din judeţ.

Serviciul religios a fost oficiat de către I. P. S. S. Mitropolitul Pimen, înconjurat de un sobor de preoţi, după care Inaltul chiriarh a rostit o predică, despre importanţa zilei.

*

Tot astăzi dimineaţă s'a comemorat această sărbătoare religioasă, şi la biserica Sf. Spiridon, unde P. S. S. Arhiereul Grigore, a oficiat un serviciu religios.

In urmă P. S. Sa a rostit o predică, dând sfaturi credincioşilor să nu urmeze calea greşită a sectanţilor.

De asemenea la biserica „Inălţarea Crucii" din Nicolina, a avut loc serbarea hramului.

Serviciul religios la această biserică a fost oficiat de către preoţii Hodoroabă, Voescu şi Oniceanu.

CONTRA GRIPEI, anghinei şi răcelei, luaţi pastilele Panflavin, recomandate de somităţi!

De găsit la farmacii şi drogheri

INFORMAŢII

x Cu o deosebită solemnitate s'a serbătorit şi la teatrul Gloria din strada Socola, a 52-a aniversare de la înfiinţarea teatrului evreesc. a cărui leagăn a fost în Iaşi.

In faţa unei asistenţe numeroase au conferenţiat d-nii Kiva Ornştein, Carol Drimer, Zalman Zilberştein şi Isac Moscovici.

Conferenţiarii au fost mult aplaudaţi.

x Din Bad-Gastein unde d-l Moritz Wachtel îşi petrece concediul, D-sa a făcut cunoscut d-lui Primar al Municipiului Iaşi şi d-lui Preşedinte al Epitropiei Spitalului Israelit, că cu prilejul împlinirei a 50 de ani de la căsătoria D-sale a donat suma de lei 1.000.000—în Titluri şi anume:

Lei 250.000 în mâinele d-lui Primar al Comunei Iaşi din care:

Lei 100.000 din venitul cărora să se distribuie lemne la săraci fără deosebire de religie.

Lei 50.000 pentru distribuirea de cărţi didactice elevilor săraci de la Şcoala Comercială Superioară din Iaşi.

Lei 50.000 idem pentru Şcoala Comercială Inferioară din Iaşi.

Lei 50.000 idem pentru elevii dela Şcoala Practică de Comerţ din Iaşi.

In mâinele d-lui Preşedinte al Spitalului Israelit din Iaşi suma de lei 750.000 pentru diferite Instituţiuni Evreeşti.

ULTIMA ORA

D. Stelian Popescu trece la averescani

Intrevederea între ministrul justiţiei şi d. Goga

Bucureşti 14, Ziarul «Cuvântul» apărut azi dimineaţă scrie că între d-nii Octavian Goga şi Stelian Popescu a avut loc o întrevedere. Se spune că d. Goga ar fi reuşit să-l convingă pe ministrul justiţiei să se înscrie în partidul poporului, arătându-i avantagiile mari care ar rezulta din această înscriere.

D. Goga a spus d lui Stelian Popescu că dacă ar demisiona din guvern, cabinetul d-lui Vintilă Brăteanu va cădea înainte de deschiderea parlamentului, adică înainte de 15 Octombrie.

D. Stelian Popescu s'a arătat foarte favorabil acestei propuneri şi a declarat:

„N'AM CREZUT NICI O-DATĂ CA LIBERALII SĂ FIE AŞA BANDIŢI. AVEA DREPTATE TAKE IONESCU !..“

D. Goga i-a asigurat d-lui Stelian Popescu portofoliul justiţiei într'un viitor guvern averescan.

D. Popescu a primit în principiu această propunere şi va da răspunsul definitiv după întrevederea ce o va

INTERMEDIARUL

avea cu d. Vintilă Brătianu.

Ziarul „Cuvântul“ susţine că această ştire provine dintr'o sursă care nu suferă dezminţiri.

COMPLOTUL DIN SPANIA

Arestări senzaţionale.—Proclamaţii revoluţionare.—Regele Alfons ştia despre complot.

Paris 14.—Cercurile spaniole regretă lipsa Regelui Alfons, plecat în Suedia, deoarece revoluţia în Spania pare inevitabilă.

„Le Journal“ publică o telegramă din Madrid care anunţă că fostul prim ministru Vera şi doi foşti deputaţi republicani au fost arestaţi.

De asemenea un ziar din Bordeaux publică ştirea că diferite elemente liberale, republicane şi comuniste au pregătit un complot pentru răsturnarea guvernului despotic.

Pentru ziua de astăzi 14 Septembrie s'a decis declararea grevei generale.

Episcopul de Saragona a fost silit să se retragă la mănăstire.

Zilnic se operează mii de arestări,

*

Din St. Sebastian se anunţă că motivele complotului sunt plauzibile, deoarece printr'o proclomaţie guvernul a decis să acorde o autonomie largă mai multor provincii spaniole.

In urma revoltei poporului, Primo de Rivera s'a văzut constrâns însă, să revină asupra proclamaţiei şi să retragă automia acordată.

*

Toate oraşele din Spania sun împânate de forţe militare.

Primo de Rivera a dat o proclamaţie, prin care arată că revoluţia a fost înăbuşită şi că în ţară domneşte linişte.

Cu prilejul intrărei Spaniei în Consiliul Ligii Naţiunilor, s'a acordat o largă amnistie, în care însă nu sunt cuprinşi şi revoluţionarii de astăzi.

Regele a ştiut

Londra 14.— O telegramă particulară anunţă că Regele Alfons al Spaniei ştia despre complotul pus la cale împotriva lui Primo de Rivera. Totuşi Regele a plecat în Suedia, într'un voiaj de agrement.

„ARMONIA“ DIN PARTIDUL LIBERAL

Dizidenţa se organizează împotriva centrului

Bucureşti 14.— D. Jean Th. Florescu care s'a reîntors în Capitală venind din Royat, unde a avut o întrevedere cu d. Vintilă Brătianu, a hotărât să scoată o mare gazetă, în care să se canalizeze toate nemulţumirile din partidul liberal.

D. Tancred Constantinescu a decis să scoată o altă asemenea gazetă.

Tot odată d. Jean Th. Florescu vrea să organizeze dizidenţa liberală din toată ţara şi să pornească lupta împotriva centrului.

Liberalii se pregătesc de opoziţie ?

Cazul unor parlamentari directori de liceie

Bucureşti 14.— Printr'un decret regal au fost numiţi directori de liceu trei parlamentari liberali: Ştefan Pop la liceul Sf. Sava din Bucureşti; I. Tohăneanu, la liceul „Vasile Alexandri“ din Galaţi şi Simion Iovanovici la liceul din Hotin.

Cum există însă incompatibilitate între funcţiunea de director şi demnitatea de parlamentar, se crede că cei trei directori vor demisiona din parlament.

Acest fapt este socotit ca un semn al liberalilor care se pregătesc de opoziţie.

Chestiunea optanţilor

Va fi în curînd rezolvată

Bucureşti 14.— „Neamul Românesc“ anunţă din Geneva că afacerea optanţilor va fi tranşată încă înainte de ziua fixată de Consiliul Ligii Naţiunilor, pentru soluţionarea acestei probleme.

Oficiosul d-lui Iorga arată că în acest scop delegaţii români au primit instrucţiuni de la d. Vintilă Brătianu, care înainte de a se reîntoarce în ţară, a poposit într'un orăşel în apropiere de Geneva.

Totuşi delegaţii români au cerut mai mult de formă secretariatului Ligii Naţiunilor să fixeze o zi în cursul lunei Septembrie, pentru dezbaterea chestiunei optanţilor.

Şi în Rusia

s'au pregătit comploturi

Londra 14.— Ştiri sosite din Riga anunţă că poliţia a descoperit o mare mişcare contra revoluţionară. S'au operat multe arestări printre care şi comandanţii armatei roşii din Odesa şi Kiev

S'a stabilit că aceştia lucrau împotriva principiilor comuniste şi că la Petrograd, Moscova şi Harcow au fost organizate comploturi mari în contra regimului actual.

Panamaua petroliferă

D. ministru Dimitriu

va demisiona din guvern ?

Bucureşti 14.— Ziarul „Indreptarea“ apărut azi dimineaţă publică o informaţie deosebit de importantă.

Oficiosul averescan arată că la o întrunire liberală din Găeşti, prezidată de d. ministru Dimitriu, un învăţător a întrebat pe ministru pentru ce deputaţii Gr. Tolea şi Irimescu-Cândeşti continuă a fi arestaţi.

„Vom merge la Bucureşti— a strigat învăţătorul—şi-i vom elibera“.

D. ministru Dimitriu a încercat să calmeze pe asistenţi, spunându-le.

„Aveţi încredere în justiţie şi în judecători,

Ei vor regreta mai târziu greşala pe care o comit acum“.

In această privinţă d-nul Dimitriu este hotărât să ia atitudine.

D-sa este hotărât ca într'un caz extrem să-şi prezinte demisia.

Criza de guvern

Bucureşti 14.— Oficiosul averescan „Indreptarea“ scrie că criza de guvern este deschisă şi ea va primi o soluţie cu mult înainte de deschiderea parlamentului care are loc la 15 Octombrie.

Alte două arestări

în panamaua petroliferă

Bucureşti 14.—Judecătorul de instrucţie Enescu s'a reîntors azi în Capitală, venind din Dâmboviţa, de unde a adus noui acte şi documente în legătură cu fraudele petrolifere. Deasemenea au fost arestaţi doi tineri dâmboviţeni, care au fost aduşi în Capitală.

Intre Statele-Unite şi Albania

N w-Xok 14. — D. Coolidge, preşedintele Statelor-Unite a trimis o telegramă lui Zogu I, felicitându-l pentru alegerea sa ca rege al Albaniei

Confiscare

Viena 14.— Ziarul comunist vienez „Rote Fane“ a fost confiscat, de oarece îndemna pe muncitori să oprească trenurile.

Banda lui Stines

Berlin 14.—Poliţia a continuat cercetările în afacerea excrocheriei cu rentele germane. S'a stabilit că Hugo Stines-junior era în legătură cu o bandă de falşificatori care operau şi în România şi în Ungaria.

Dela congresul teminist

Geneva 14.— Eri s'au întrunit reprezentantele organizaţiilor feminine internaţionale.

Din partea României au participat d-nele: Alexandrina Cantacuzino şi Elena Văcărescu. S'a oferit un mare banchet la care a luat cuvântul şi d-na Cantacuzino, arătând sacrificiile pe care le face România pentru asigurarea păcii. A răspuns d-na Appony soţia marelui om de stat maghiar.

Comuniştii

şi guvernul francez

Paris 14. In Camera franceză s'au anunţat o serie de interesante desbateri privitoare la situaţia politică. S'au înscris cu interpelări mai mulţi socialişti şi comunişti. Guvernul a arătat totuşi că nu e timpul ca aceste dezbateri să se producă în Cameră înainte de 1 Octombrie.

O bombă misterioasă

Paris 14.—Din Buenos-Ayres se anunţă că în apropiere de statuia lui Washinghton s'a găsit o bombă neexplodată. Nu se ştie de cine şi în ce scop a fost pusă această bombă.

Anschussul înfăptuit ?

Viena 14.—La un congres din Salzburg, mai mulţi oratori au arătat că alipirea Austriei la Germania este un fapt ca şi împlinit.

Germania şi împrumutul român

Paris 14. — La Geneva a avut loc o consfătuire între d-nii Petrescu—Comnen şi Müller.

S'au discutat chestiunile în legătură cu eventualul concurs al Reichului, pentru realizarea împrumutului român de stabilizare.

Protest împotriva

regatului Albanez

Atena 14.— Ziarul „Politika“ din Belgrad anunţă că guvernul grec a recunoscut regatul albanez. Presa jugoslavă atacă vehement această schimbare de atitudine a guvernului elen.

Indrăzneţ

atac banditesc lângă Botoşani

Mai mulţi comercianţi jefuiţi. Isprava lui Hăbuc

Botoşani 14.—Astă noapte la orele 11 pe când mai multe trăsuri de curse veneau din Tg. Ştefăneşti spre Truşeşti, pe şoseaua Naţională în dreptul pădurei Guranda, au fost atacate de şapte ba diţi mascaţi şi înarmaţi cu carabine şi revolvere.

Au fost jefuiţi comercianţii Mendel Scheinfeld de 50,000 lei, Hascal Feilic din Cernăuţi de 15.000 lei, precum şi alţi pasageri, de îmbrăcăminte, mărfuri şi alte sume importante de bani.

Imediat ce s'a aflat despre atacul banditesc s'a format o poteră de jandarmi, care a plecat în urmărirea bandiţilor

Toate cercetările au rămas însă zadarnice.

Se crede că atacul a fost săvârşit de renumitul Hăbuc.

INFORMAŢII

x Judele instructor al cabinetului II a dispus arestarea locuitorului Const. Stan zis Răţoi, băuuit a-l ti ucis pe Ion Ţuţu din Ţicău.

x Poliţia gării a arestat pe individul Dumitru Ceasnog, care a comis furturi la brutăria Teşler din str. Uzinei şi vopselăria Goldenberg din str. I. C. Brătianu.

El a fost înaintat Parchetului.

— Dl. *Octav Buzdugan*, o figură cunoscută şi distinsă a fost operat de către dl. *dr. Tzaicu*, în sanatoriul d-sale din Iaşi, str. Carol 20.

In urma operaţiunei reuşite şi a bunelor îngrijiri căpătate în acest sanatoriu, care face cinste oraşului nostru, dl. Octav Buzdugan s'a vindecat complect.

Această veste îmbucărătoare a fost primită cu o mare satisfacţie d-sa fiind bine cunoscut şi bucurându-se de multe simpatii.

Grădina Pomul-Verde

LESHUNU TOIVU TICUSEIVIN VESICUSEIMIN

Pentru închiderea stagiunii

Sâmbătă 15 Septembrie ora 4 p. m. — **Die Grüne Kale**

Duminică 16 Septembrie ora 4 p. m. — **Soske Şeigheţ**

Preţurile simţitor reduse

Duminică 16 Septembrie ora 9¾ seara

Premieră: **DIE NACHT FIN LIEBE**

Operetă în 3 acte de Hyman Iacubowitz cu celebrii stars din america

Anna şi Hyman IAKOBOWITZ

EN-GROS — ***Furnituri de Croitorie*** — EN-DETAIL

Bogat asortiment cu preţurile cele mai convenabile se găsesc la magazinele

B. Segall & F. Waidenfeld

Fondate în anul 1911

Iaşi { Strada Cuza Vodă 1, Strada Cost. Negri 88 || BUCUREŞTI Strada Oituz No. 15

ECOURI

— D. Dr. N. Ochs, reîntorcându-se din străinătate, şi-a reluat consultaţiile.

— Dl. Dr. Enric Pekelman dentist şi-a reluat consultaţiile, str. Lăpuşneanu 6.

— *Dr. H. Apter* dentist, reîntorcându-se în localitate, a reînceput consultaţiile în cabinetul său din str. Lăpuşneanu 32.

— *Doctorul Naibergher*, şi-a reluat consultaţiile, str. Păcurari No. 12.

— Societatea compozitorilor români s'a mutat în str. Lăpuşneanu 32 la magazinul Braşcu.

Societatea compozitorilor dela această agenţie caută reprezentanţ în Dorohoi, Botoşani, Vaslui, Bacău, Roman, Huşi, Fălticeni şi Tg. Neamţ.

— *Pierdut* câine rasă Şpiţ' răspunde la numele „Căprioara“, cine îl va găsi sau va da indicaţiuni unde se află va primi 500 lei recompensă. — Adresa: Ioan Purice, Uzinei 78.

— **Gratis**. Laboratorul Fotografic la dispoziţia d-lor amatori fotografi, la depozitul general de articole fotografice *Weiss* din Piaţa Unirei Iaşi.

Dr. Zenobia Vitner-Rosenthal

str. Cuza Vodă 9

Boli de femei, mamoş

Consult. 1—3 p. m.

DOCTOR

N. L. Birnberg

Specializat la Paris

Boli interne, boli de femei Naşteri

Tratamentul bolilor de inimă, plămâni

Curenţi de înaltă Frecvenţă

IAŞI—STR. CUZA VODA No. 1 (vis-a-vis de Farmacia Jelea)

Consult. 10-12 a. m. şi 3-7 p. m.

Pentrusăraci zilnic gratuit.

Dr. M. SPITZER

fost intern al spitalului Sft. Spiridon

Strada Nicolina 10

Boli interne, de copii şi venerice

Consult. 8-12 a.m. şi 3-7 p.m.

DOCTOR

Dora Coslowsky

MAMOŞ

de la clinicile din *Paris* şi *Montpellier*

BOLI DE FEMEI, NAŞTERI

Consult. 3—6 p. m.

Strada Cuza Vodă No. 16

DOCTOR

Mihai Goldenberg

Dela Facultatea de Medicină din Paris

BOLI INTERNE

STOMAC şi INTESTINE

Consult. 9-11 — 3-6

strada Ştefan cel Mare No. 2 (Casele Hirschensohn).

DENTISTUL

Fr. Grünberg

cu Institutul dentar, în

Strada Cuza Vodă No. 1

(vis-a-vis de Farmacia Jelea Halta Sărărie)

Execută toate lucrările de chirurgie şi proteză dentară după ultimele cerinţi ale ştiinţei.

Preţuri modeste

Consult. 9—1 şi 2 jum.—7

România

Corpul Portăreilor Trib. Iaşi

PUBLICAŢIUNE No. 205

Anul 1928, luna August 22

Se publică spre cunoştinţa generală că conform Jurnalului, Trib. Iaşi s. II-a, No. 8182 | 1928 se va vinde prin licitaţie publică în ziua de 22 Septembrie 1928, ora 11 a. m. averea mobilă sequestrată cu procesul verbal No. . . | 925, de la Olivin Zavioschi la pretenţia Henri B. Kerschen, avere compusă din: 1 maşină de cusut marca „Singer, 2 paturi de fer, 1 noptieră, 1 lavoar, 1 oglindă, 1 lampă, 1 motor marca Romeo 25 h. p.

Vânzarea se va face în Com. Poeni satul Comarna Jud. Iaşi, domiciliul debitorilor pe bani gata şi în asistenţa notarului respectiv.

Şef Portărel, B. Stancov

Secretar, Munteanu

România

Corpul Portăreilor Trib. Iaşi

Publicaţiune No. 214

Anul 1928 luna Septembrie 1

Se publică spre cunoştinţa generală că conform adresei Jude Ocol Rural Sculeni Jud. Iaşi, No. 11011 | 928 se va vinde prin licitaţie publică în ziua de 21 Septembrie 1928, ora 10 a. m. averea mobilă sequestrată cu procesul verbal No. 1849 | 927 a Companiei de Jandarmi Sculeni de la Const. Vlad la pretenţia I. Rabinovici avere compusă din: 1 batoză de 8 H. P. marca „Heinrich Lanz Manheim D. R. R.“ No. 79224.

Vânzarea se va face în Comuna Sculeni Iud. Iaşi domiciliul debitorului pe bani gata şi în asistenţa notarului respectiv.

Şef Portărel, B. Stancov

Secretar, Munteanu

România

Corpul Portăreilor Trib. Iaşi

PUBLICAŢIE No. 220

Anul 1928, luna Septembrie 6

Se publică spre cunoştinţa generală că conform adresei Jud. Ocol II Urban Iaşi, No. 22743 | 1928 se va vinde prin licitaţie publică în ziua de 20 Septembrie 1928 ora 10 a. m. averea mobilă sequestrată cu procesul verbal No. 1773 | 928 de la Neculai Gănescu la pretenţia B-cei Judeţului, avere compusă din: 1 vacă cu viţel, 2 mânzate şi 7 oi albe şi negre.

Vânzarea se va face în Piaţa Halei Tg. Frumos pe bani gata şi în asistenţa comisarului respectiv.

Şef Portărel, Gh. D. Sava

Secretar, Munteanu

DE INCHIRIAT două camere mobilate cu intrări separate în str. Lăpuşneanu No. 35 în curte jos la Elisée.

ORA 3

Agitaţia guvernului pe chestia petroliferă

Bucureşti 14. — Un membru al guvernului se va prezenta d-lui Vintilă Brătianu, imediat ce primul ministru se va întoarce în ţară, având o misiune specială acordată de o mare parte din parlamentarii liberali.

Este vorba ca membrul gnvernului să ceară d-lui Vintilă Brătianu să întrerupă cercetările în afacerea petroliferă.

In caz contrar mâine sau poimâine se vor produce noi şi senzaţionale arestări, care vor întrece toate presupunerile.

Alt avion perdut în ocean

Paris 14.— Avionul poştal care merge pe bordul vaporului francez „Il de France“ s'a perdut fără urmă.

Toate cercetările făcute pentru găsirea lui au rămas zadarnice.

ŞTIRI DIN ŢARĂ ŞI STRĂINATATE

„OPINIA“ literară şi artistică

(Continuarea din pag. I-a)

cere elogii din partea criticii competente.

In urma acestui succes neaşteptat, direcţia orchestrei berlineze a hotărât să execute în cursul stagiunii şi alte compoziţii româneşti.

Diferite ştiri.

— *„Simfonia dragostei“* este titlul unui nou film românesc lucrat la Viena. Filmul va fi reprezintat în curând în Capitala Austriei şi apoi, adus în ţară.

— *In toate oraşele* mari din lume, cu viaţă cinematografică activă, a fost comemorat celebrul Rudolf Valentino, cu prilejul împlinirii a doi ani de la moartea sa. Femeile n'au fost cele mai puţine spectatoare la aceste comemorări !..

— *„Moşnenii“*, piesa colaboratorului nostru d. Sandu Teleajen, va fi reprezintată în curând pe scena Teatrului Naţional din Craiova.

Cucu

aşa se intitulează noua revistă, pe care poetul Tudor Arghezi intenţionează s'o scoată pentru educaţia, cultura şi amuzarea copiilor. Publicaţia scrisă cu un talent ce nu mai are nevoie de elogii, va umple desigur un gol imens, aducând literaturii noastre izvoare proaspete de inspiraţie. Şi în plus, revista nu va costa de cât doi lei.

Prea târziu.

— „Săriţi, un om a căzut in apă şi s'a înecat“.

Amatorul fotograf: — „Prea târziu, nu mai am nici un clişeu neîntrebuinţat“.

La rendez-vous...

(Continuarea din pag. I-a)

de locul lor natal, de cei lăsaţi undeva departe...

Ce bucurie are el în mijlocul mulţimii care-l ignorează ? Ce frică îi este ei de ochii care o urmăresc cu priviri pătimaşe !!! E aşa de fericită când în sfârşit a găsit pe cineva care se gândeşte la ea... Şi vine grăbită la întâlnirea pe care i-a dat-o pe a doua zi. A lucrat cu veselie a cântat, a umplut atelierul cu vocea ei tinerească şi a răspuns celor care o întrebau de ce atâta bucurie, cu un mândru : «Moi aussi j'ai un ami“. (Şi eu am un prietin).

N'a venit. N'a iubit-o. Şi el e a un mincinos ca ceilalţi bărbaţi. A doua zi era tristă, vocea ei nu se mai auzia în atelier. Prietenele ei o consolează căci se iubesc între ele.

— Vous attendez quelqu'un ?

Non !

Au rămas numai doi. El şi ea. N'a venit „ea“. N'a venit „el“. Şi ca să nu plece singuri s'au consolat reciproc. Ea i-a răspuns lui că nu aşteaptă pe nimeni şi aşa au intrat în vorbă. Au râs amândoi de cei ce vor veni poate mai târziu şi nu-i vor găsi. Au plecat veseli şi au devenit prieteni pe ziua de azi deocamdată... Poate că mâine iar va pleca unul din ei singuratic de la o staţie de rendez-vous. Astăzi s'au sărutat şi sânt fericiţi. Mă uit la ei şi sân bucuros de fericirea lor.

*

Staţiile de „metro“ au aspecte de temple unde se preamăreşte amorul. Pretutindeni sărutări înfocate, ochii pasionaţi şi care exprimă mulţumirea ce ţi-o provoacă iubirea.

Parisul iubeşte între orele 7 şi 9 seara ; e o iubire curată, platonică. E poate un prolog, o uvertură din marea operă a iubirii ! Atunci „metro-ul“ e anticamera dragostei. Restul operei ce se petrece în alte apartamente îl cunoaşteţi. E acelaş lucru la Paris ca şi la Iaşi.

L. D. Răducăneanu

Rapidul „Carpaţi“ S'A CIOCNIT CU UN AUTOMOBIL

Cinci victime omeneşti

Braşov 14.— Ieri seara în apropiere de staţia Predeal, rapidul Carpaţi a izbit o autocamionetă care traversa linia.

Trei lucrători şi un copil au fost grav răniţi. Şoferul camionetei deasemenea grav rănit, a dispărut fără urmă.

Un ieşan escrocat cu 300.000 lei

Cercetările poliţiei —

D. Const. Nicolau, din str. Bărboi No. 12 a reclamat Brigăzii de Urmărire că a căzut victima unui ingenios escroc.

D. Neculau arată că i s'a prezentat un anume Ezra Bateschi, care s'a dat drept comerciant şi proprietar de autobuze, cerându i să-i împrumute 318.000 lei. Solicitantul a prezentat o serie de acte şi câteva persoane care i-au acordat încredere.

*

Neştiind nimic d. Nicolau i-a împrumutat lui Bateski suma de 318.000 lei, ştiind că el domiciliază în strada Cuza Vodă 15.

Când s'a dus la adresa indicată, a constatat că acolo nu locuieşte nici un Bateschi, şi a început să-şi dea seama că proprietarul de autobuze nu este decât un îndrăzneţ escroc.

*

Cazul fiind adus la cunoştinţa brigăzii de urmărire, d. comisar şef N. Căpriţă a început de îndată cercetări.

S'a stabilit că escrocul a reuşit să dispară la timp, ştiind ce-l aşteaptă.

S'au dat pretutindeni telegrame pentru urmărirea şi arestarea lui Bateschi.

REP.

Arestarea unui îndrăzneţ spărgător în localitate

Cercetările Instrucţiei

Am anunţat arestarea îndrăzneţului spărgător Ion Ţânteanu, care în complicitate cu alţi doi răufăcători, a dat o serie de lovituri în judeţul Iaşi.

Prins de către poliţie, Ţânteanu a fost înaintat companiei de jandarmi pentru complectarea cercetărilor.

*

Ieri după amiază spărgătorul a fost înaintat Parchetului, care l-a deferit Cabinetului III Instrucţie.

Ion Ţânteanu a fost supus unui lung interogator de către d. jude instructor Pogonat.

Spărgătorul a recunoscut printre altele şi loviturile date în comuna Mădârjac la cârciuma Gh. Ciocârlan şi la preotul Chirilă.

La cârciumar, Ţânteanu a furat trei saci cu ţigări şi cu tutun şi-şi făcuse un depozit în pădurea Mădârjac.

Gh. Costin care fusese arestat ca complice, a fost pus în libertate.

Judele instructor a emis mandat de arestare contra lui Ion Ţânteanu, care a fost depus la penitenciarul Galata.

Mandatul va veni azi spre confirmare înaintea Tribunalului.

REP.

LA CERNĂUŢI se găseşte zilnic ziarul „Opinia“ la chioşcul din Piaţa Unirei (halta tramvaiului) precum şi la debitele principale din oraş.

Noui zboruri peste Atlantic

Pregătirile unor aviatori poloneze.—Un avion uriaş

Varşovia 14.— Insuccesul aviatorilor Kubala şi Idzikowski nu înseamnă ultimul capitol al tendinţelor pentru zborul polonez peste Atlantic. Din contra după ştirile din presa poloneză, aviatorii poloneji vor întreprinde în primavara anului viitor trei zboruri peste ocean.

Impoitante organizaţii poloneze din America au hotărât la o consfătuire comună, că vor sprijini prin mijloace financiare noul zbor al oferţilor polonezi.

La Bidgos se pregăteşte pentru un zbor transatlantic aviatorul polonez Niewiteţki, care în timpul războiului mondial a înregistrat numeroase succese aviatice.

Zborul său Varşovia—New-Jork va fi finanţat din colecte publice şi un ajutor financiar din partea guvernului.

Deasemenea foarte mult au înaintat pregătirile capitanului Kowalczyk şi pilotului Kisz. Aceştia vor zbura cu aeroplanul „Caproni“ care are 2 motoare Jupiter a câte 600 H. P. O pană la unul din motoare reduce viteza, dar permite continuarea zborului. Aeroplanul are o capacitate de 3.100 kg. cu o viteză de 70—180 km. pe oră.

Construcţia aeroplanului „Caproni“ este din cele mai solide iar zborul său este deasemenea pregătit pentru primavară.

Opinia publică poloneză urmăreşte toate aceste pregătiri pentru noulle încercări transoceanice cu un mare interes. Pentru noul zbor al lui Kubala şi Idzikowski, societăţile poloneze din America vor contribui cu 20.000 dolari (peste trei milioane lei)

Cleptomană de... struguri

Paznicul dela via d-lui G. Emanoil din com. Vlădeni-Iaşi, a prins ieri o femee, care fura struguri.

Ea a fost legată şi dusă la postul de jandarmi, unde s'a stabilit că hoaţa este o gospodină bogată din sat, anume Sofia Codrescu, mama învăţătoarei de acolo.

Sofia Codrescu sufere de mai multă vreme de cleptomoni. Ea a fost arestată şi adusă la Iaşi după care va fi înaintată parchetului.

25 de limbi în scris şi grai

Cazul interesant al unei profesoare din Anglia

La sfârşitul lui August a murit la Londra Miss Janne Ellen Harrison, care a fost renumită pentru vasta ei cunoaştere de limbi streine. Ea a fost lectoră la Universitatea din Cabridge, unde s'a distins ca cea mai perfectă cunoscătoare a limbilor importante din lume.

S'a consacrat studiului limbilor streine, încă din timpul când a fost copilă. Cu toată opunerea părinţilor ei, cari au vrut s'o mărite cât mai curând, dânsa a început să înveţe limbile semite. Deoarece n'a putut găsi învăţători, a studiat singură şi după doi ani a ajuns la succesn admirabile. Când Miss Harisoă a reuşit în sfârşit să învinga împotrivirea părinţilor, i s'a permis să studieze la celebre şcoală superioară din Cambridge.

Aci s'a consacrat studiului mitologiei greceşti şi încă la vârsta de 25 ani a fost considerată ca o autoritate în acest domeniu. La vrista de 30 ani a scris o mare operă despre influenţa lui Homar asupra literaturii mondiale. Aceasta a produs o mare valvă în cercurile ştiinţifice din Anglia, iar Miss Harriton a fost invitată să preia o catedră de filologia clasică la Universitatea din Cambridge.

Ea a studiat o limbă după alta, oprindu-se în special asupra limbilor din Europa şi în scurt timp s'a putut exprima cu cea mai mare uşurinţă în 20 limbi. La vârsta de 45 ani a stăpânit în scris şi grai 25 limbi mondiale. A murit în vârstă de 73 ani.

Cugetătorii Americani

(Continuare din pag. I-a)

Omul se poate dar pune în relaţie cu divinitatea, care, la rândul ei, are posibilitatea de a acţiona asupra lui, intervenind în domeniul experienţii.

Din acest punct de vedere se spune că credinţa lui James e *„supranaturală“*. Dealtfel, nu ne aflăm în faţa unui temperament mistic ; stările sufleteşti mistice, după James nu fac altceva decât să exagereze ceeace în mod normal se găseşte în orice experienţă religioasă.

Personal filosoful american n'a cunoscut stările mistice.

Ca şi în domeniul experienţii naturale, în domeniul experienţii psihice numai ideile utile sunt considerate ca adevărate. Prin urmare, ideia de Dumnezeu va fi adevărată numai întrucât şi dacă e folositoare individului. Şi ideia aceasta e în adevăr utilă, dacă ne gândim la consecinţele sale practice, la efectele ei asupra sufletelor credincioşilor. Cei dominaţi de credinţă acţionează, speră, luptă în viaţă, sprijiniţi de ideia de Dumnezeu.

A avea însă ideia de Dumnezeu nu înseamnă că el există în realitate. Divinitatea e concepută de James ca o forţă spirituală pusă în serviciul moralităţii. Forţa divină luptă pentru bine şi întronarea lui în omenire. Dar năzuinţele morale se găsesc şi în sufletele noastre ; cu ele întreţinem forţa morală. Noi suntem deci colaboratorii lui Dumnezeu şi fiindcă avem şi ceva din natura sa, iar ca părţi izolate îl alimentăm, de aci s'ar putea conchide că *întru câtva îl şi creiăm* deşi James caută să susţie că e vorba de un spirit superior nouă. Din cele spuse aici, cred că s'a remarcat, că Dumnezeu în concepţia pragmatismului Wiliam James nu e considerat ca un principiu creator al universului, ci mai mult ca o putere de natură subiectivă proectată asupra lumii.

(urmează sfârşitul)

Petre Gr. Vasiliu

INFORMAŢII

x D. consilier al Curţii de Apel din Bucureşti şi inspector judecătoresc C. Pisău, a terminat ancheta d-sale în Dâmboviţa.

D-sa a strâns numeroase şi compromiţătoare documente şi a luat mai multe interesante declaraţiuni.

Raportul d-lui Pisău, va fi depus astăzi ministrului de justiţie.

x Mâine are loc solemnitatea inaugurării noului rapid Bucureşti-Cernăuţi.

x In urma cercetărilor făcute de poliţie cei trei directori ai societăţii de asigurare „Fericirea“ din Ploeşti au fost găsiţi şi arestaţi.

x *O sinucidere* s'a petrecut eri în com. Vrăneşti-Iaşi.

Săteanul Anton Miron, din numita comună, suferea de mai multă vreme de o boală incurabilă, care în ultimul timp ajunsese atât de gravă, încât Miron s'a hotărât să se sinucidă.

El şi-a pus planul în aplicare eri, când a intrat în gradul casei, unde cu ajutorul unui brâu s'a spânzurat.

x Uniunea meseriaşilor a convocat pentru ziua de 30 Septembrie o întrunire publică, cu delegaţi din Bucureşti, pentru a se protesta împotriva felului cum s'a făcut şi ţinut licitaţie pentru procurarea uniformelor pentru funcţionarii ceferişti din localitate.

In apelul lansat, Uniunea arată că ofertele cele mai favorabile funcţionarilor au fost pur şi simplu respinse—pentru a se admite ofertele cele mai scumpe.

Ceea ce-i însă curios, este faptul că aceia asupra cărora s'a aprobat licitarea, au şi început tratativele pentru vânzarea aprobărilor cîştigate.

x Duminică dimineaţă la orele 11 va avea loc o demonstraţie de incendiu la Palatul de Justiţie.

D. Căpitan Anghelescu, comandantul Companiei de pompieri, a invitat la această demonstraţie pe toţi şefii autorităţilor.

x In zilele de 24 şi 25 Septembriei va avea loc la Roma, un congres internaţional al medicilor de tuberculoşi.

Iaşul va fi reprezentat prin d. dr. Cor. Gancevici, iar Bucureştii prin d. dr. Irimescu.

x Călugărul Nichifor Condrea dela Mănăstirea Burgi (Basarabia) a fost ucis în bătăi de starețul mănăstirei.

Autorităţile au deschis o anchetă.

x Orfelinatul Neuschotz din strada Arcu îşi serbează curînd 60 ani de existenţă. Marele filantrop Iacob de Neuschotz, creând acest zăzământ, i-a asigurat şi existenţa. Epitropia se tot complectează prin cooptare. Este o instituţie frumoasă ce-şi împlineşte misiunea.

x Un furt a fost comis astă noapte în com. Vânători—Iaşi, la locuitorul Grigore Solicu.

Mai mulţi răufăcători au pătruns prin spargerea unui geam în casa numitului gospodar, de unde au furat suma de 10.000 lei precum şi numeroase obiecte casnice.

x Organizaţia naţional—ţărănistă va ţine mâine seară întâia şedinţă de după vacanţă, sub preşidenţia d-lui profesor Costăchescu.

x Autorităţile poliţieneşti din localitate cerceteazâ denunţul făcut în contra unui sub-şef de poliţie de la o staţie de cale ferate de pe linia Iaşi-Ungheni.

Poliţistului i se aduc acuzaţiuni de a nu-şi fi exercitat cu destiila autoritate serviciul şi de a nu fi luat în seamă reclamaţiile cu privire la furturile ce se comiteau în raionul său.

Cercetările au stabilit că denunţul a fost făcut de însuşi şeful poliţiei acelei gări—care a şi fost mutat „în interes de serviciu“.

x La piaţa Sf. Spiridon a fost arestat Gh. Maliţusc din Tighina îmbrăcat cu patru costume şi care este bănuit de a fi săvârşit furturi.

x Mâine Sâmbătă şi poimâne Duminică, are loc marile serbători mosaice de Anul Nou. Prăvăliile israelite vor fi închise mâine toată ziua.

x D. jude instructor Pogonat titularul cabinetului II a pus ieri în libertate pe D. Lazarovici, perceptorul de la Gropniţa care a comis cunoscutele fraude.

Lazarovici a depus suma defraudată.

x Duminică 16 crt. va avea loc la parcul sportiv „Regele Ferdinand I-iu“ primul match de foot-ball pentru championatul regional al Moldovei.

x Tribunalul secţia III-a a acordat eri un termen de plată comerciantului de cherest a S. A. Şpilner din Sft. Lazăr, chemat în faliment de mai multe firme din Galaţi.

x La şcoala militară din Sibiu, a fost admis — fără concurs — tânărul ieşan Popescu A. Constantin, iar la aceia din Bucureşti tinerii Ignat M. Petru şi Bantaş Nicolae, din Iaşi.

x D. Mandrea, consilier la Inalta Curte de Casaţie a fost zilele aceste în localitate. Distinsul a luat parte la înmormântarea regretatului profesor Vasile Dimitriu.

x Un incendiu a distrus gospodăria săteanului Luca Dumitrache din com. Vrăneşti-Iaşi, producându-i pagube de 60.000 lei.

x Printre medicii din localitate, s'a format un puternic curent, ca să participe la congresul medicilor, ce are loc la Chişinău în zilele de 7 şi 8 Octombrie vor participa şi d-nii Inculeţ ministrul sănătăţei şi dr. Cazacu, secretarul general al ministerului.

x Indivizii V. Petraşcu, V. Vicol şi N. Gârneaţă din Ciric care au violat pe femeia Elena Simionescu într'o anisipărie din Ciurchi. au fost ieri înaintaţi Parchetului, care l-a deferit cabinetul 1 instrucţie.

Ei vor fi cercetaţi mâine de judele instructor.

x *Atac banditesc.*— Din Tg. Frumos ni se comunică că un atac banditesc a fost săvârşit astă noapte.

Intre orele 8—9 seara, pe când notarul Hagiloc împreună cu cantonierul Neculai Norocea se întorceau dela Iaşi, la 3 km. depărtare de Tg. Frumos, au fost atacaţi de doi indivizi înarmaţi care i-au oprit.

Atât notarul cât şi cantonierul au fost jefuiţi de tot ce aveau asupra lor ; după care bandiţii au dispărut.

Jandarmii au fost înştiinţaţi despre acest jaf şi au format potere pentru urmărir a tâlharilor.

x Doctorul **Breuer**, *specialist mamoş*, boli de femei, consultă dela 2 până la 6 p. m.

Agenţi de Piaţă

Un câştig de lei 10.000 lunar vă oferă

„Asigurarea Românească“

str. Lăpuşneanu 40

Nu pierdeţi ocaziunea. Prezentaţi-vă încă astăzi la biroul nostru.

Mitropolia Moldovei

Secţia Economică-Iaşi

No. 5991 — 7 Septembrie 1928

Publicaţiune

Se aduce la cunoştinţă publică că Mitropolia Mold vei dă spre exploatare 1 parchet pădure în întindere de 10 Hectare, din pădurea Valea Alunului, Com. Mogoseşti.

Amatorii de exploatare, vor face oferte închise pe care le vor înainta Mitropoliei până la data de 20 Sept. a. c. ora 11 dimineaţă, când vor fi deschise şi pronunţa adjudecarea.

Condiţiunile şi orice lămuriri se pot lua de la Cancelaria Mitropoliei în orice zi, orele 11—12 a. m. *Direcţiunea*

Publicaţie

No. 6113

Se aduce la cunoştinţa celor interesaţi că Manufactura de Tutun din Iaşi, va vinde prin licitaţie cu oferte închise, în ziua de 29 Septembrie a. c., orele 10 dimineaţa următoarele :

1 autocamion marca „Salden“
1 „ „ „Federul“
1 „ „ „Pacard“ şi
3 cai pentru trăsură (2 negri şi unul alb).

Licitaţia se va ţine în conformitate cu legea Contabilităţii Publice.

Direcţiunea Manufacturii,
Ing. V. GUŢU

Liceele „M. Kogălniceanu“

Liceul de fete: *str. Căp. Păun No. 8*

Liceul de băeţi: *str. C. A. Rosetti No. 8*

Şcoala Comercială Superioară de băeţi: *strada C. A. Rosetti No. 8*

Şcoli cu drept de publicitate.

Elevele şi elevii acestor şcoli au aceliaşi drepturi ca ce de la şcolile statului.

Inscrierile se fac în orice zi de la 8-12 a. m., de către părinţii elevilor :

1) In clasa I-a liceală, elevele şi elevii se inscriu fără examen de admitere, prezentând actul de naştere, vaccină şi studii.

2) In celelalte clase, elevii noi vor prezenta aceleaşi acte.

3) Iar elevii vechi sunt obligaţi să fie reînscrişi de părinţi până la 5 Septembrie, în caz contrar reinscrierea se va putea face numai prin Ministerul Instrucţii.

Inscrierele se fac de părinţi sau tutori aducând şi taxa.

Pentru fete: *în str. Căp. Păun No. 8* | *Pentru băeţi*: *în str. C. A. Rosetti No. 8*

La şcoala superioară de comerţ se primesc elevii promovaţi a 4 clase de liceu, sau a 3 clase de liceu ce vor avea în Septembrie examenul de absolvire a gimnaziului sau elevii absolvenţi ai şcoalei comerciale elementare, cari vor da examenul de diferenţă de gimnaziu la aceasta şcoală.

DIRECŢIUNILE

Lei 1[illegible]
„ 500
„ 300 . . .

OPINIA

ZIAR POLITIC COTIDIAN

ANUNCIURI
se primesc la toate
Agenţiile de Publicitate
şi la
Administraţia ziarului
Iaşi—Str. Gh. Mârzescu 17

Biblioteca Universităţii Iaşi

SPOREŞTE SCANDALUL

IN AFACEREA FRAUDELOR PETROLIFERE

Din zi în zi, scandalul cu terenurile petrolifere devine mai formidabil.

Ziarul „Indreptarea" afirmă că s'au făcut la Cameră şi manopere frauduloase şi falşuri de texte pentru a se realiza tranzacţia dintre Stat şi soc. Eldorado.

„Indreptarea" spune că şi conducerea partidului naţional-ţărănesc (după sfatul d-lui Gr. Iunian şi după îndemnul d-lui Zăgănescu) a primit să nu combată legea de tranzacţie cu Eldorado.

Nu ştim întrucât este exactă afirmaţia „Indreptării". Dar în orce caz tranzacţia n'a fost combătută în parlament de reprezentanţii partidului d-lui Maniu.

*

S'a văzut până acum că în imensa panama sunt amestecaţi politicieni din toate partidele: şi liberali, şi averescani şi naţional-ţărănişti,—politicieni care au atras în afacere şi funcţionari de toate categoriile, în afară de partide.

Se înţelege că partea leului a revenit liberalilor fiindcă se aflau la guvern şi puteau „oficializa" operaţiile, cu concursul diverşilor deţinători de autoritate publică, până la parlamentari.

*

In ciuda enormelor dificultăţi de ordin politic, justiţia caută să facă lumină şi să aplice sancţiuni. Dar acţiunea justiţiei a d-lui Stelian Popescu este suspectată, pentrucă actualul ministru al dreptăţii este antipatic, criticabil şi presupus că lucrează din ură personală.

Indiferent însă de antipatii şi motive, — e necesar a se înfiera fără milă panamaua petroliferă. Aşa că acţiunea d-lui Stelian Popescu ar trebui acum încurajată, nu criticată.

G.

ASPECTE

In coliba lui Moş Toma...

Când, în copilăria noastră am citit „Coliba lui Moş Toma", plângeam cu hohote pentru fiecare suferinţă pe care bieţii negri le îndurau dela stăpânii lor; şi ne amintim cu câtă bucurie am întâmpinat trupele liberatoare cari—în numele lui Lincoln—aduceau fericirea pentru sclavii americani. Dar toate ni se păreau o poveste...

Când, acum câteva luni, am văzut filmată „Coliba lui Moş Toma". am încercat aceleaşi emoţii ca şi în copilărie şi mărturisesc că la sfârşit—când copiii din sală aplaudau frenetic înaintarea armatelor liberatoare—eram pe punctul de a uni aplauzele mele cu ale lor şi a flutura, ca şi dânşii, pălăria.

Negrii din America sânt eliberaţi de mult; dar moravurile nu s'au schimbat totuşi în întregime şi până astăzi demarcaţia există între stăpânii şi sclavii de altădată, demarcaţie care uneori se manifestează prin aceleaşi sălbătăcii ca şi în trecutul a cărui istorie o cuprinde „Coliba lui Moş Toma".

Nu odată am aflat despre cazurile de linşaj a negrilor, nu odată am găsit în gazetele străine amănunte înfiorătoare despre răbunarea albilor împotriva unui negru care s'a făcut vinovat de un fapt care atrăgea cel mult o amendă poliţienească; şi nu odată ne-au emoţionat suferinţele încă greleale populaţiei de culoare neagră din America, populaţie care îşi găsise acum câţiva ani un profet şi un şef—pe David Garvey—care încerca eliberarea ei totală şi o eventuală transplantare în regiunile africane.

Acum câteva săptămâni, în Kentucki, o negresă săracă a furat o pâne pentru copilaşul care o aştepta tremurând la colţul străzii; a fost prinsă de trecători împreună cu copilaşul şi transportată imediat la o fermă unde s'a format un fel de tribunal popular la ale cărui dezbateri au participat vreo optzeci de bărbaţi. Sentinţa a fost dată imediat: hoaţa va trebui să suporte asalturile virilităţii tuturor asistenţilor — şi în primul rând ale judecătorilor natural.

Şi condamnata, slabă şi înfometată, a fost violată la rînd de optzeci de bărbaţi cari şi-au satisfăcut poftele bestiale în organele însângerate ale victimei, leşinată după primul contact; martor al acestei scene criminale era copilaşul negru care încerca în zădar să-şi smulgă mama din ghiarele călăilor săi. In cele din urmă, s'a constatat că negresa era moartă şi că ultimii bravi cetăţeni americani violaseră un cadavru.

Finalul barbariei: moarta a fost unsă cu păcură şi i s'a dat foc, în vreme ce bandiţii albi, cu cravaşa, sileau pe copilaşi să danseze.

Cazul nu e mic şi mai ales nu e ultimul; vor mai fi şi altele la fel, sînt desigur dar nu se descopere şi vor continua încă, la infinit. De unde se vede că sînt motive suficiente să ne mai putem emoţiona şi astăzi cînd citim „Coliba lui Moş Toma" şi să aşteptăm eliberarea negrilor americani din sclăvia în cari sunt ţinuţi în veacul Ligei Naţiunilor şi a pactului Kellog.

G. SPINA

O operă „Război şi pace"

Ziarele din Moscova anunţă că eminentul compozitor rus Kolomycev lucrează la încheerea operii sale, al cărei libret a fost scris după romanul lui Tolstoi „Război şi pace".

Opera va avea acelaş titlu.

Actualităţi politice

Pilda fascistă

In interviewul acordat ziarului „Messagero" din Roma, domnul Vintilă Bratianu a adus laude extraordinare d-lui Mussolini şi a declarat că: „Italia este o pildă ideală pentru România".

Adica, dictatura este un ideal politic pentru d. Vintilă Brătianu?

Su i unele semne afirmative, pe care primul ministru le intăreşte acum prin mărturisirea a ceasta sinceră. Dar o sinceritate compromiţătoare!

Chestia dinastică

In acelaş interview, d. Vintilă Brătianu a declarat că: „Chestiunea dinastică este definitiv închisă pentru întreaga Românie, ca şi pentru partidele politice".

E o declaraţie interesantă. Până acum liberalii acuzau pe naţional-ţărăniştii de „echivoc" în chestia dinastică.

Situaţia politică

In fine, d. Vintilă Brătianu a mai declarat că, după stabilizarea leului, va începe reconstruirea României!

S'ar părea deci că d. Vintilă Bratianu e hotărât a sta mai departe la guvern.

In schimb, partidele din opoziţie afirmă categoric că liberalii se vor retrage în foarte scurt timp. Şi bine înţeles, fiecare partid se recomandă ca succesor...

*

In vederea răsturnării liberalilor, s'a vorbit de posibilitatea unei coaliţii a intregei opoziţii. Dar e un simplu zvon, fără temei,

Din toate punctele de vedere, este astăzi exclusă posibilitatea unei conlucrări intre partidele averescan şi naţional-ţărănesc

X.

„OPINIA" LITERARA ŞI ARTISTICA

Reportaj de Septembrie.

Toamna ne-a trimis primele veşti. Un vânt poznaş a răscolit fără milă podoaba copacilor, furând seninul naturii şi al sufletelor. O ploaie zbuciumată şi-a spus acordurile la ferești, răspândind peste tot o melancolie blajină, melancolia toamnei.

Septembrie nu se desminte. Mai mult decât aştemptam, mai de vreme decât am dorit, el vestefeşte frumuseţa nopţilor de vară, adormind dragostea şi iluziile pe care le poţi făuri parcă numai atunci. Şi firesc devenim mai contemplativi, mai trişti, mai izolaţi.

Avem impresia că odată cu vara se închid şi nădejdile, şi visurile noastre. Farmecul se distramă, poezia se spulberă. Toamna e ca şi femeia care ştie numai să dezamăgească!..

i. b.

FAPTE

Cum se rezolvă criza.

Cunoscutul humorist francez Tristan Bernard a povestit de curând această anecdotă, care încearcă să ofere o soluţie a crizei financiare din prezent:

Doi evrei Levy şi Mayer se întâlnesc după câţiva ani de despărţire.

— „Cum s'au schimbat toate!.."—spune Mayer.

— „Schimbat?.. eşti greşit, prietine; la mine nu s'a schimbat nimic"—răspunde Levy.

(Continuarea în pag. IV-a)

Din toată lumea

Clubul porcilor.— Aşa se intitulează o societate originală formată zilele trecute la Londra. Să nu credeţi că ciudata grupare cuprinde în genere membri, care ar merita denumirea animalului dispreţuit. Nu; este vorba numai de o asociaţie de măcelari şi cârnăţari, care dezolaţi că în ultimul timp carnea de porc suiere o cumplită concurenţă din partea iepurelui şi peştilor, au hotărât să înjghebe o ligă pentru apărarea intereselor profesionale. De fapt însă, porcii nu trebuie să fie prea mulţumiţi; fiindcă această societate care se intitulează protectoare, urmăreşte în realitate peirea lor.

*

Cea mai adânoă peşteră. La Isonzo, lângă Triest (în Italia) a fost descoperită o grotă, care este socotită ca cea mai adâncă din lume.

Peştera are o adâncime de 518 metri, dintre care 400 metri cuprind sute de izvoare bogate, iar restul prezintă galerii uriaşe. Din cauza apei, pereţii grotei sânt ascuţiţi, celace face ca intrarea persoanelor să fie foarte primejdioasă. Totuş curiozitatea publicului infruntă pericolul şi peştera primeşte zilnic numeroşi vizitatori.

*

Familia sinucigaşilor. — La Zurndorf (Burgenland) s'a omorât locuitorul Martin Schuster, un bătrân în vrâstă de 80 ani. Familia acestuia nu înregistrează acuma primul caz. Mama defunctului s'a spânzurat la 70 ani; sora lui la 71 ani şi un fiu al acesteia la 18 ani. Familia Schuster mai cuprinde numai doi membrii, care încă nu s'au sinucis...

*

Fereastra îndrăgostiţilor. La hotelul «Excelsior» din Madrid (Spania) s'a atârnat la geamul unei camere din al doilea etaj o placă pe care se poate citi: „Aceasta este fereastra celor 1001 de îndrăgostiţi".

Hotelierul a dat lămuriri, care desigur par puţin exagerate. El susţine că la fereastra indicată şi-au consumat amorul peste 1001 perechi de îndrăgostiţi. Trubadurii cântau serenade în stradă, iar muzele apăreau la geam, împărţind flori şi sărutări.

Exact ca în romanele sentimentale!..

In jurul crizei de guvern

Oficiosul „Universul" al ministrului de justiţie, scrie astăzi:

—„Nu-i nici o demisie din guvern. Nu-i vorba de nici o schimbare de guvern".

Şi „Universul" atacă ziarele, care vorbesc de criza politică, acuzîndu-le că inventează ştiri, pentru a induce în eroare publicul.

UN DISCURS SENZAŢIONAL

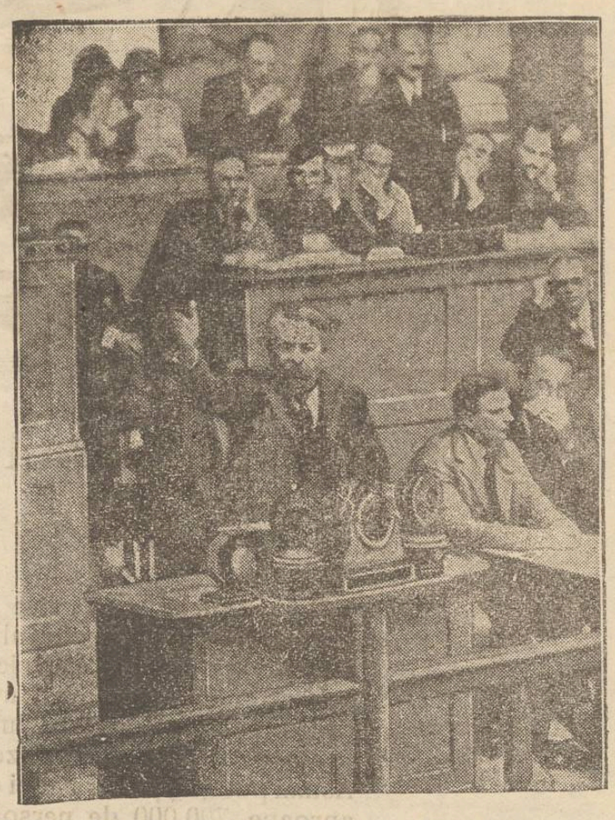

D. Briand ţinând la Liga Naţiunilor discursul despre dezarmarea popoarelor, care a provocat mare senzaţie în toate ţările.

DAR CU LEGEA, CE FACEM?

— O eludăm şi atâta tot!

Prietinul C. R. Ghiulea, şeful redactor al acestui ziar, într'un articol sub titlul: *„Dar cu legea ce facem?"* se ocupă de chestia cum a fost răpus fiorosul Balan, banditul răpus cu un glonte de revolver de către sergentul jandarm Sava Ion.

Actul acesta spune d-sa este în contra legei, fiind că legea ocroteşte viaţa oricărui om, fie el chiar hoţ şi ucigaş; că prin urmare Sava Ion a săvârşit un asasinat cu voinţă şi l-a premeditat zile întregi, deci trebue tras la răspundere pentru această faptă gravă, de care, după lege, s'a făcut vinovat.

Fiind-că legea este aşa, prietinul Ghiulea de sigur că are dreptate şi prin urmare articolul său este pe deplin justificat numai dacă cei cari o mânuesc, o discută şi-i cântăresc înţelesurile subtile. n'ar avea şi ei argumente plauzibile cari să militeze în favoarea actului de asasinat al ucigaşului lui Balan.

Dar câte legi n'au fost şi nu sânt calcate, ca fond şi formă; câte rămân nesocotite; câte nedreptăţi de multe ori strigătoare la cer, sânt acoperite zilnic pentru salvarea partizanilor regimului? Şi fiindcă este vorba de regim, ce nu fac exponenţii lui actuali pentru a scăpa de rigorile legii pe adepţii şi patronii căzuţi în ispita de a-şi insuşi în cât mai mare măsură pământul statului cu imense bogăţii petrolifere?

Ce n'au făcut oamenii acestui regim ca să ne cufunde ţara în discredit şi ruşine, de ne-a mers zvonul în cele patru laturi ale lumei?

Şi ca să concretizez spusele, aduc exemplul pe care-l avem toţi ieşenii sub ochi, dacă ne dăm puţină socoteală şi observăm clădirea noului teatru din Lăpuşneanu.

Am vorbit despre această clădire deja şi am spus tot ce aveam cu privire la, loc şi executare; am relatat insuficienţile planului în general şi am inzistat asupra marelui defect, că această clădire—cu o menire din cele mai principale pentru un oraş, îşi are o latură alipită de o clădire particulară; că însăşi intrarea are inconvenientul că-i lipseşte cel puţin trei metri ca să-i servească de piaţetă, fără de care va jena foarte mult trotuarul pentru trecători; că infine estetic şi mult mai comod era, dacă clădirea făcea front cu clădirea Creditului.

Mi s'a lăsat a înţelege că observaţiile mele ar fi fost tardive. Dar dacă eu le-am expus tardiv, de ce arhitectul, cari a văzut locul şi situaţia lui, de

(Continuare în pag. IV-a)

La Liga Naţiunilor

D. Zahle, ministrul danez la Berlin, a fost delegat să reprezinte Danemarca la Liga Naţiunilor.

La deschiderea şcoalei primare

Un fapt de-o importanţă capitală se petrece sub ochii noştri: deschiderea şcoalei primare. Şi cum să nu intre în atenţia tuturora acet lucru, când este ştiut că prima pepinieră pentru recoltarea unei societăţi bune este şcoala primară.

Linia trasă de şcoala primară, este brazda plugului care desveleşte solul, pentru a deveni productiv fiinţelor trăitoare pe pământ. Ea însamnă prima şi cea mai profundă sondă care are de scop, scoaterea şi distilarea bogăţiilor din sufletul uman.

Deschiderea uşilor ei este un fapt covârşitor, care însă scapă multora din atenţie. Un contrast isbitor: toţi ne bucurăm de folosul ieşit de pe băncile şcoalei şi totuşi cât de indiferenţi rămânem în faţa acestui fapt.

Sa deschis şcoala.... şi gata; ne trimetem copiii la şcoală şi iarăşi gata.....

Alte neamuri — dela care copiem forma — altfel privesc deschiderea şcoalei primare. In acea zi sacră, scoboară scările caselor şi ridică ala şcoalei unde au văzut intâi lumină — oameni cu situaţiuni onorabile în societate. Câtă mângâiere pentru învăţător, când vede atenţia deosebită din partea acelora, care ieri erau aluatul ce-l frământau.

Lacrimi curg din destul, văzându-şi roadele ostenelilor! Câtă mângâiere şi cât curaj pentru micii copilaşi când văd asemenea lucruri! Deschiderea şcoalei primare devine o sărbătoare, un îndemn pentru modestul dascăl şi un prilej de solidarizare al acelora ce-au băut apa culturei, din acelaş izvor,

Profesorul universitar ca şi cel secundar, inginerul ca şi advocatul—şi toţi ceilalţi, părăsind un ceas ocupaţia zilnică; adunaţi iarăşi lângă băncuţele clasei, unde poate şi-au scrijelat numele—îndeplinesc una din cele mai imperioase datorii.

Şcoala primară are nevoe de atenţie, de ajutor sufletesc. La noi însă stau lucrurile cu totul altfel. Ziua deschiderei e o zi de seamă numai pentru copii şi învăţător; incolo, toată lumea îşi caută de treabă ca şi cum nu s'a întâmplat nimic.

La ţară mai ales, dacă învăţătorul a avut curaj şi l-a tras de mânecă — poate să fie prezent primarul; dar incolo nimeni dar absolut nimeni....

Ce minunată ar fi o dispoziţie ca în acea zi, toţi...dar toţi, ce chipurile au un rost—să ieie parte la sfinţirea apei, care insamnă deschiderea şcoalei.

Ei bine, dar se petrec lucruri mai grozave; elevi dela curs secundar—care ieri stăteau frumos şi ascultau, în bănci, în

(Cotinuare în pag. IV-a)

Catastrofă de cale ferată

Expresul Praga-Budapesta s'a ciocnit zilele trecute cu un tren de marfă, lângă Saiz, omorând 23 persoane şi rănind alte 100.

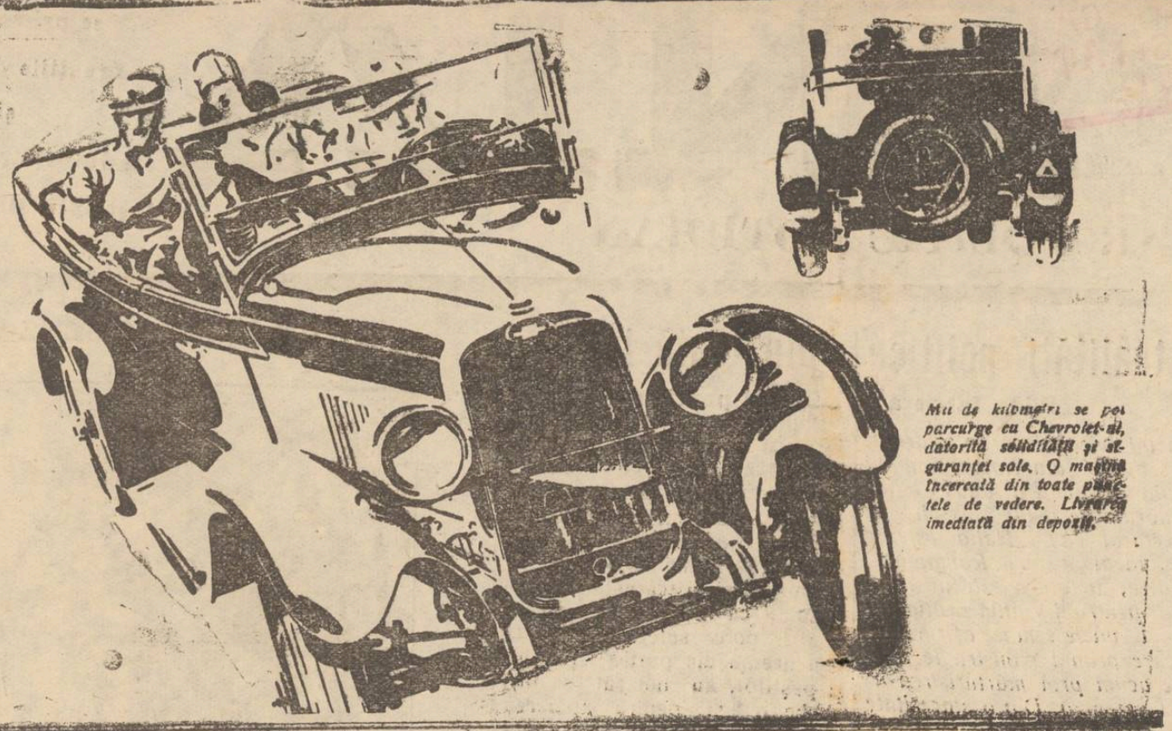

Frumos construit în stil de „maşină mare"

...şi totuş extraordinar de eftin

Nici primele persoane care au cumpărat Chevrolet-ul tip 1928 nu riscau o simplă experienţă, căci achiziţionau o maşină care fusese continu perfecţionată în timpul unei perioade de şeaptesprezece ani. Astăzi puteţi fi şi mai siguri căci sunt aproape 700.000 de persoane care posedă Chevrolet-uri tip 1928, bucurându-se de toate avantagiile lor.

De construcţie simplă, solidă, fără complicaţii nepotrivite, spre a fi economic ca preţ şi întreţinere, Chevrolet-ul e totuş o maşină mare din toate punctele de vedere. E mai lung, mai spaţios şi mai confortabil decât oricare alt automobil cu un preţ atât de redus. Distanţa sa între osii e de 3 metri, scăunele largi şi perfect suspendate.

Emailat cu Duco, strălucitorul şi durabilul email al atâtor maşini luxoase din lumea întreagă. Motorul său e protejat prin filtruri de aer şi de ulei.

Şi totuşi Chevrolet-ul e o maşină economică. Studiaţi preţurile, apoi cereţi concesionarului să vă îmlesnească o cursă de încercare.

Touring, 150.000 lei; Coupé, 210.000 lei; Roadster, 150.000 lei; Sedan 220.000 lei; Coach, 210.000 lei; Imperial Landau 230.000 lei;
Oricând gata spre a fi livrat!

LEONIDA & Co. — BUCUREŞTI
IAŞI — BANCA MOLDOVA
Sucursale şi Agenţii în toată România

CHEVROLET
Produs al lui General Motors

Liceele „M. Kogâlniceanu"

Liceul de fete: *str. Căp. Păun No. 8*
Liceul de băeţi: *str. C. A. Rosetti No. 8*
Şcoala Comercială Superioară de băeţi:
strada C. A. Rosetti No. 8

Şcoli cu drept de publicitate.

Elevele şi elevii acestor şcoli au acelaşi drepturi ca ce de la şcolile statului.

Inscrierile se fac în orice zi de la 8-12 a. m., de către părinţii elevilor:

1) In clasa I-a liceală, elevele şi elevii se inscriu fără examen de admitere, prezentând actul de naştere, vaccină şi studii.

2) In celelalte clase, elevii noi vor prezenta aceleaşi acte.

3) Iar elevii vechi sunt obligaţi să fie reînscrişi de părinţi până la 5 Septembrie, în caz contrar reînscrierea se va putea face numai prin Ministerul Instrucţii.

Inscrierele se fac de părinţi sau tutori aducând şi taxa.

Pentru fete: în str. Căp. Păun No. 8 | *Pentru băeţi:* în str. C. A. Rosetti No. 8

La şcoala superioară de comerţ se primesc elevii promovaţi a 4 clase de liceu, sau a 3 clase de liceu ce vor avea în Septembrie examenul de absolvire a gimnaziului sau elevii absolvenţi ai şcolei comerciale elementare, cari vor da examenul de diferenţă de gimnaziu la aceasta şcoală.

DIRECŢIUNEA

Comerciantul MOISE IACOBOVICI

mult simpatizat de cunoscuţi şi publicul consumator, proprietar al renumitelor vii din comuna Bucium jud. Iaşi, desface orice fel de ***Vinuri naturale*** En-Gros cu preţurile cele mai eftine. D-sa este şi proprietarul *Vechiului local de Băuturi* M. IACOBOVICI din str. Lăpuşneanu 2.

Firma este fondată în anul 1856 de *regretatul comerciant de vinuri Iosub Iacobovici*, d. MOISE IACOBOVICI fiind a 2 a generaţie din tată în fiu, podgoreni şi comercianţi de vinuri. *Fiind un comerciant corect* desface numai VINURI NATURALE fiind siguri că nu vă expuneţi sănătatea.

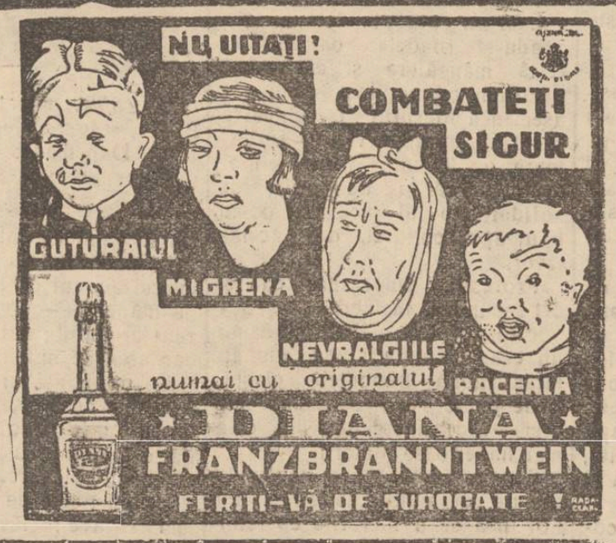

DE INCHIRIAT două camere şi bucătărie. A se adresa Părintelui Petrovanu, curtea Bisericei Sf. Teodor.

CHEI CASA DE FER perdut, găsitorul rugat adreseze avocat Georgescu Gusti 6 prin Rosetti.

Institutul de înfrumuseţare Dortheimer
Bucureşti, Calea Victoriei 50

A înfiinţat o şcoală unde se predă lecţiuni preparatoare şi de perfecţionare pentru tunsori moderne, coafat, ondulat, ondulaţii permanente şi pus pe apă, tinciuratul părului cu *Henne* şi cu tincturi lichide, coafure de mireasă, manicure, pedicure, masage, îngrijirea raţională a părului, lucrări de păr artistice.

Se găsesc în depozit toate articolele pentru îngrijirea raţională a capului, feţei, corpului şi mâinilor,

Henne şi *Henol* cele mai bune şi inofensive tincturi pentru păr.

Parfumurile, loţiunile, pudrele cele mai noi şi toate mărcile mondiale.

Voaluri beteală, coroniţe şi ornituri pentru cap, ultimele modele parisiene, de vânzare şi cu chirie.

Peruci pentru doamne şi domni artistic lucrate pentru scradă şi scenă. Pentru festivaluri şcolare se dă şi cu chirie cu preţuri convenabile. *Cereţi noul catalog.*

Incunoştiinţare

Aduc la cunoştiinţa onor. clienţilor mei că D-l Herman Leibovici nu mai este Incasatorul Magazinului „RATA", ne mai având dreptul să incaseze nici o sumă de bani în contul meu.

N. SCHVARTZ

RUNDSTUHLARBEITER zum sofortigen Antritte für Cernăuţer Fabrik gesucht. Offerte an: Jacob Philipp, Iaşi, strada Ştefan cel Mare 11.

DE INCHIRIAT un local de cârciumă cu vad renumit în str. Tataraşi No. 17. A se adresa la d. N. Gheorghiu stradela Darabani No. 2 (prin Anastasie-Panu) sau Mavropol str. Carol.

DE INCHIRIAT vilă, două apartamente a 4 camere, confort modern.

Stradela Zlataust 6, vis-a-vis de Spitalul izraelit.

DE VÂNZARE foarte eftin din cauza plecărei una casă compusă două odăi şi sală în mijloc, ogradă mare cu fântână şi grădină cu pomi fructiferi, de jur împrejur îngrădită cu gard de scânduri şi pe margini cu salcâmi. A se adresa la proprietar dl. Alexandru Dumitriu, str. Cucu No. 14

Condamnarea unui mare industriaş

din Bacău

Bacău 17. — Ziarul noştru a arătat la timp, că morarii din localitate amestecau făina de grâu cu făină de orz, pe care apoi o vindeau brutarilor pentru fabricaţiunea pâinii.

Primăria sesizându-se, a luat de la morile din localitate, câte o probă de făină din fiecare calitate, pe care le-a trimis apoi laboratorului de chimie spre analiză. In urma cercetărilor făcute, s'a stabilit că dintre probele de făină trimise de moara Calmanovici, cea de cal. II era amestecată cu făină de orz.

Această constare s'a făcut în urma avertismentului dat morarilor; deci repetându-se faptul, primăria a deschis acţiune publică împotriva morii Calmanovici.

Judecătoria ocolului mixt, din localitate, a condamnat pentru acest delict la legea speculei ilicite, d. Zisu Calmanovici, la 4 luni inchisoare şi 10 mii lei despăgubiri pegple, iar firma Calmanovici, a fost condamnată la 100 de mii de lei.

In cercurile comerciale şi în rândurile opiniei publice, face mare senzaţie această condamnare, care va slují drept pildă pe viitor.

Farmaciile de serviciu

Luni 17 Septembrie sînt noaptea de serviciu următoarele farmacii:

Werner Piaţa Unirei.
Giosanu str. Păcurari.
Lupu Em. str. Anastasie Panu.
Herzemberg M. str. I. C. Brătianu.

x Parchetul a ordonat autopsia cadavrului bolnavului D. Iavorschi din ospiciul Socola, care scoborându-se intr'o groapă, malul s'a prăbuşit peste el, strivindu-l.

x Din cauza unui defect la motor—Moara Dacia s'a intrerupt activitatea pe 15 zile, incepând de Sâmbătă.

Punerea pietrei fundamentale

a Casei Parohiale a Bisericei Sf. Voivozi Roşca

Duminică 16 Sept. a avut loc în faţa unui mare număr de credincioşi punerea pietrei fundamentale a casei Parohiale Sf. Voivozi Roşca din localitate. După serviciul sf. Leturghii, oficiat de părintele D. Ciolan şi Diaconul C. Oprişan, la orele 12 a început facerea slujbei pentru sf. aghiazmă de către Părintele Tudorache, Păr. Ciolan şi Diaconul Th. Oprişan. Apoi s'a prezintat d-lui primar Racovitză halatul de maistru zidar, fiind rugat de Părintele Ciolan să puie d-sa piatra fundamentală. D. primar cu un deosebit entuziasm îmbracă halatul pronunţând cuvintel:

„Dacă este chestia de o clădire, hai s'o facem".

Se coboară în şanţul săpat pentru temelie, pune mîna cu oarecare îndeminare pe maestrie şi pecetlueşte piatra fundamentală a Casei Parohiale.

Părintele P. Chirica, Revizor Eparhial însărcinat de Prea Sf Sa Mitropolitul Pimen, citeşte Decretul de numirea ca Paroh al Bisericii Sf. Voevozi Roşca Iaşi a Părintelui Dimitrie Ciolan, îl recomandă credincioşilor din Parohia locală, făcându-i tot odată cunoscut greaua misiune ce o are de îndeplinit la noua Parohie.

Părintele D. Ciolan, noul titular al Bisericii Sf. Voevozi, în cuvinte pline de entuziasm, dă cetire actului de constituire a casei Parohiale, făcând apel la Primar, şi la toţi bunii creştini pentru a contribui şi de acuma înainte, la ridicarea casei parohiale; arată activitatea comitetului de construcţie, mulţumind epitropilor şi consilierilor pentru munca depusă.

D. Const. Iordăchescu tipograf vorbeşte din partea enoriaşilor, scoate în evidenţă meritele Părintelui Neculai Agapi decedat, fost Parohul Bisericei Sf. Voivoz; aduce mulţumiri d-lui Primar al Municipiului Iaşi, pentru concursul material şi moral dat casei parohiale, deasemenea aduce mulţumiri d-lor epitropi cât şi intregului consiliu parohial, pentru devotamentul cu care se interesează de nevoile bisericei. Urează părintelui Dimitrie Ciolan bun sosit în mijlocul enoriaşilor.

D. *Primar Osvald Racoviţă* când cuvântul arată mulţumirea ce-l cuprinde când se află în mijlocul enoriaşilor Tătărăşeni; arată însemnătatea credinţei noastre, şi incheie promiţând tot concursul, care de altfel l'a arătat şi până acum.

La urmă s'a servit o mică gustare la care a participat toţi cei de faţă intr'o frăţească dragoste.

C. I.

VOCI DIN PUBLIC

Pacostea depozitelor de gaz şi benzină din oraş

Mai este vie amintirea în mintea tuturora cazul depozitului inginerului „Zarifopol" când ca printr'o minune s'a observat la timp o cârpă aprinsă, evitându-se un groaznic incendiu la acest depozit de gaz şi benzină şi salvându-se astfel atât dep. cât şi proprietăţile vecine.

Dat fiind materialul inflamabil ce este depozitat, incendiul ar fi putut fără doar şi poate lua proporţii uriaşe.

Iată că se intenţioneaza un nou atentat la avutul şi viaţa unor cetăţeni, pregătindu-se instalarea unui nou depozit de gaz şi benzină de astă dată în plina Socola în imediata apropiere a clădirilor vecine ale unor oameni nevoiaşi, care vor fi veşnic ameniţaţi în avutul lor prin izbucnirea lesne a unui incendiu.

Regula care prevede distanţa de 3 metri între depozite şi alte imobile, este trecută cu vedere, deoarece locul e prea mic şi impropriu pentru o astfel de instalaţie şi deci constituie un adevărat motiv pentru neautorizare.

S'a mai discutat în presă despre pericolul permanent al acestor depozite, dar cei în drept nu s'au sezizat. Pentru ce? oare dorinţa de îmbogăţire rapidă a unui negustor prin mijloace ce pun în primejdie viaţa şi avutul celorlalţi cetăţeni primează şi pot găsi aprobarea celora care sunt chemaţi a-şi da avizul?

Dacă încă nu se pot desfiinţa depozitele actuale, obligând pe proprietarii lor să-şi mute instalaţiile pe locuri izolate sau pe terenuri libere, cel puţin să nu se autorizeze construirea de noi depozite. Aceasta ar insemna ignorarea completă a unui intreg cartier de cetăţeni, care îngrijorati de aceeste noua pacoste se găsesc intr'o continuă frământare.

Dovada: o delegaţie de cetăţeni s'a prezentat la primărie cu o plângere cu zeci de iscălituri cerând nepermiterea înfiinţărei acestui depozit.

Ar fi de dorit ca primăria să nu acorde cu uşurinţă asemenea autorizaţii, ţinând cont de riscurile acelui cartier în profitul unei singure persoane.

Just ar fi dacă autorizaţiunea a fost dată, să fie retrasă; iar de n'a fost încă dată, să nu se mai dea.

P. H.

Sportul ieşan

Matchul de campionat

„Concordia"—„Victoria" 2—0 (1—0)

Prima intâlnire oficială pentru campionatul regional moldovenesc a avut loc eri pe terenul parcului sportiv, între „Concordia" şi „Victoria".

„Concordia" prezentându-se pe teren cu o formaţie bine antrenată, a dominat aproape tot timpul jocului.

Sforţările „Victoriei" de aşi salva situaţia, n'au adus la nici un rezultat, din cauza absenţei câtorva jucători de valoare.

Un shoot puternic al lui Bartolomeu („Concordia") face ca mingea să ricoşeze din mâna portarului, dând astfel ocazie lui Taciuc de a marca primul punct.

Repriza I-a i-a sfârşit cu 1—0 pentru „Concordia".

In repriza doua o centrare frumoasă de-a lui Lopatta, este transformată în goal de Staviar

Remarcăm de la „Concordia" toată echipa, şi în deosebi pe Taciuc, care şi data aceasta a dovedit că este un bun technician; iar de la „Victoria" Locot. Minea, Mititelu, Raiciu, Lupu şi Grigorescu.

Cohn-Godell

INFORMAŢII

[x STRIVIT DE TREN.— Un grav accident de tren s'a petrecut astăzi dimineaţă în gara Ciurea.

Săteanul Tănase Marin din Ciurea-Iaşi, a incercat să treacă printre vagoanele care se aflau în gara Ciurea. In acelaş moment însă, trenul s'a pus în mişcare, iar săteanul a fost prins între tampoanele a două vagoane. El a fost zdrobit, incetând îndată din viaţă.

Cadavrul lui Marin a fost ridicat şi transportat la morga spitalului Sf. Spiridon.

x *Un deceniu dela moartea lui Rodion.*—In curând se implinesc zece ani dela moartea mult regretatului *Dr. A. Steuerman-Rodion.* Cu acest prilej se pregăteşte o şezătoare comemorativă la care vor participa toate societăţile culturale şi filantropice din localitate.

S'a lansat un apel pentru strângerea unui fond în scopul ridicării unui bust neuitatului poet. Apelul e iscălit de d-nii *Moritz Wachtel, Carol Drimer, Leibovici* etc. şi de absolvenţii gimnaziului şi şcoalei primare, unde defunctul a fost director.

x Duminică a avut loc în saloanele Camerei de Comerţ, a cincea şezătoare literară a „Cercului Funcţionarilor de librărie".

D-l *Prof. C. Stamboliu* a vorbit despre *Arta imprimierei, librăria şi ideia de progres.*

Au cetit din lucrările lor *d-nii Gh. Lesnea V. Gheorghiu şi Liviu Deleanu.*

x Sâmbătă şi Duminică, fiind sărbătorile evreeşti, tăeri la abator n'au fost; totuş câţiva truncheri vrând să tae porci, fiind-că s'au dus pe la ora unu din zi, dl. director al abatorului i-a dat afară, ba încă i-a şi insultat. Fapta aceasta nu e demnă, fiind-că dl. director e plătit, şi este obligat de a fi la orice oră din zi la dispoziţia trunchierilor, fiindcă indirect aceştia sânt la dispoziţia publicului, care trebue să se hrănească. Refuzul de serviciu nu poate trece deci nepedepsit; aviz domnilor dela comună.

x Eri a avut loc cu un fast deosebit solemnitatea sfinţirii bisericii din comuna Dorobanţi.

Serviciul divin a fost oficiat de P. S. S. Vicarul Leu şi preoţii Valeriu şi Cicerone Iordăchescu.

ULTIMA ORA

Zvonuri şi fapte în legătură cu situaţia politică

Guvernul face propuneri national-ţărăniştilor?

Bucureşti 17. — Din cercurile opoziţiei se anunţă cu stăruinţă că tratativele pentru împrumutul extern pot fi considerate ca eşuate.

Pe baza acestui fapt se afirmă că d. Vintilă Brătianu examinează eventualitatea retragerii dela guvern. In acest scop primul ministru se va prezenta, poate încă astazi, la Inalta Regenţă.

Tot astăzi d. Vintilă Brătianu a avut o întrevedere cu d-nii Duca şi Argetoianu. Pentru mâine dimineaţă a fost convocat un important consiliu de miniştri.

Se proroagă parlamentul?

Ziarul „Adevărul" apărut azi în Capitală crede a şti că în nici un caz parlamentul nu se va mai deschide la data fixată.

Cercurile guvernamentale explică această chestiune în senzul că, pentru a se da răgaz de a se termina tratativele în străinătate, parlamentul va fi prorogat pe timp de o lună.

Colaborarea Averescu-Iorga

In cercurile opoziţiei se scompteazǎ probabilitatea că în cursul lunei Octombrie se va aranja succesiunea guvernului. Averescanii sunt foarte optimişti şi se pregătesc de guvern.

El anunţă că au şi încheiat colaborarea cu d. Iorga, pe următoarele baze principale:

D. Iorga va primi vice preşidenţia viitorului guvern (prezidat de d. general Averescu); iorghiştii vor mai avea un portofoliu ministerial două subsecretariate de stat şi cincizeci mandate în parlament.

*

In acelaş timp însă chiar, din cercuri guvernamentale se dezminte că domnul Vintilă Brătianu s'ar gândi să recomande ca succesori pe d. general Averescu.

In special d-nii Duca şi Argetoianu sunt adversari ai unei combinaţii averescane şi preconizează un guvern naţional-ţărănesc, sub anumite condiţiuni.

Ce declară d. Madgearu

D. Virgil Madgearu intervievat de un ziarist ardelean, a declarat că combinaţiunea unui guvern Ştirbey este inacceptabilă. Aceasta ar însemna o nouă cursă liberală, în care naţional-ţărăniştii nu se vor mai lăsa prinşi.

D. Madgearu a adăugat că ţara cere un guvern Maniu.

Guvernul face propuneri naţional-ţărăniştilor

Naţional-ţărăniştii spun că guvernul le-a propus să accepte ei noul cabinet, dar sub preşidenţia d-lui Barbu Ştirbey.

Propunerea a fost respinsă.

Atunci liberalii au revenit cu o nouă propunere în senzul că viitorul guvern naţional-ţărănesc să aibă pe d. Ştirbey ca titular la departamentul externelor.

Se zice că şi aceastǎ propunnre va fi respinsă.

Alte cinci arestări
în afacerea petroliferă

Bucureşti 17.—Sâmbătă noaptea la ora 2, d. judecător de instrucţie Enescu a emis mandate de arestare împotriva altor cinci persoane implicate în fraudele petrolifere, şi anume: Constantin Simescu, primul grefier al trib. Dâmboviţa; Dumitru Tomescu, ajutor de grefier, ambii acuzaţi de a fi distrus diferite acte şi registre; Şerban Nicoloiu, I. Georgescu şi I. Carmin din Ploeşti, samsari şi complici în afacerea consolidării terenurilor din Dâmboviţa.

Deasemenea s'au emis mandate de aducere împotriva d-lor Damaschin, directorul general al minelor din ministerul industriei, N. G. Marinescu, avocatul ministerului domeniilor şi N. Cuereanu, inginer hotarnic.

Aceştia au fost convocaţi la cabinetul de instrucţie pentru a da unele lămuriri, dar toţi trei au refuzat să se prezinte.

Ştirea dată de un ziar despre arestarea a trei deputaţi şi altor zece parlamentari, nu se confirmă.

D. Mihalache anunţă
oă vine la putere

La o consfătuire politică din Buzău, d. I. Mihalache a declarat că:

— „Zilele guvernului sunt numărate.

Şi va cădea nu numai un guvern, ci un sistem de guvernământ. Va veni partidul naţional ţărănesc, introninď un alt sistem, —acela pentru care luptăm de zece ani".

Pe dealtă parte, d. Mihalache semnează un articol în revista „Ţărănismul", în care socoteşte a se forma un guvern de tranziţie prezidat de d. Stirbey.

*

Şi averescanii anunţă o apropiată schimbare de regim, afirmînd că d. general Averescu va alcătui noul guvern. D. Iorga trage şi el nădejde.

Iar liberalii spun categoric că tămân mai departe la putere.

Incendiu la Ploeşti

Ploeşti 17— Un mare incendiu a izbucnit la depozitul de cherestea din str. Oilor. Flăcările s'au întins şi la clădirile vecine care au fost distruse.

Pagubele întrec suma de două milioane lei.

x Chestia cărnei va fi rezolvită în adunarea delegaţiei permanente a Municipiului care are loc mâine seara.

Sinistra descoperire de lângă Iaşi

Misterul de la „movila roşie".—Un episod sângeros din timpul ocupaţiei Basarabiei de către Ruşi

In unul din numerele anterioare ale ziarului nostru, am relatat curioasa descoperire făcută de un sătean în com. Pârliţi, din jud. Iaşi, care săpând terenul într'o grădină din apropierea gării, a găsit oseminţele unui om.

Acest caz a atras atenţiunea autorităţilor, şi continuându-se săpăturile s'au făcut o serie de descoperiri senzaţionale, care au desvăluit un epilog sangeros din timpul ocupaţiunei Basarabiei de către Ruşi.

Incă două schelete

Primele oseminţe găsite au fost transportate la primăria din Pârliţi, după care o echipă de lucrători au început noi săpături, dându-se de încă două schelete, aşazate într'o complectă dezordine.

Acest fapt părând suspect, s'au continuat cercetările şi s'a găsit o cataramă, dela o curea, fapt care a dat de bănuit că la mijloc sunt nişte misterioase asasinate.

Ancheta autorităţilor a continuat în altă direcţie, pentru a se stabili proveniencţa acelor schelete.

„Movila roşie"

La început ancheta a rămas infructoasă; dar curând misterul a fost desvăluit.

Bătrânii din com. Pârliţi, povestesc o legendă plină de peripeţii sângeroase despre locul unde au fost găsite scheletele; acest loc se numeşte „Movila Roşie." Ei arată că acum mai bine de 100 de ani, la începutul regimului ţarist, după ocuparea Basarabiei de către Ruşi de la 1812,—mai mulţi boieri moldoveni de dincolo de Prut, s'au răsvrătit contra neomenosului regim muscălesc, încercînd să ridice poporul contra ţarismului.

Dar Ruşii au surprins din timp intenţia răzeşilor moldoveni, şi i-au închis pe toţi, iar după câteva zile de torturi groaznice-spun bătrânii-într'o noapte, boerii au fost îngropaţi în marginea târgului Pârliţi, la locul care de atunci se numeşte „movila roşie".

*

De atunci, multă vreme aceste fapte au circulat printre locuitorii din Pârliţi, însă nimeni n'a dat crezare legendei «movilei roşie"; până când zilele trecute întâmplarea a făcut ca sătenul Mazuru să desgroape din acea movilă un cadavru.

*

Săpăturile la „movila roşie" vor continua pentru a se desgropa toate scheletele.

Apoi oseminţele vor fi adunate şi îngropate în cimitirul târgului, la locul de cinste pe care îl merită.

Jugoslavia recunoaşte
regatul Albanez

Berlin 17. — Din Belgrad se anunţă că guvernul jugoslav a recunoscut regatul Albanez.

Mersul instrucţiei în afacerea petroliferă

Bucureşti 17.— Cercetările în afacerea petroliferă au continuat şi azi dimineaţă.

Ziarul „Dreptatea" anunţă că d. Dimitriu, prefectul de Dâmboviţa, fratele actualului ministru al comunicaţiilor va fi citat la Parchet.

Astăzi se vor face noi arestări senzaţionale. Numărul celor arestaţi până în prezent se ridică la 24.

Mai mulţi parlamenatri liberali se vor prezenta azi sau mâine d lui Vintilă Brătianu şi îl vor ruga să intervină pe lângă d. Stelian Popescu, ca să înceteze cercetările în afacerea petroliferă.

INFORMAŢII

x PRUNCUCIDERE?—Poliţia a internat sub stare de arest la maternitatea israilită pe d-şoara Paulina Trachtenberg, din str. Elena Doamna 52, acuzată de pruncucidere.

Ea a născut acum câteva zile un copil, pe care l-a îngropat în curtea casei.

Dânsa susţine că l-a născut mort. Cadavrul pruncului a fost trimis la morgă, urmând ca astăzi după amiază să se facă autopsia.

x Tragedia unei orfane.— D. Aizic Schleker din str. Lăutari 84 a înştiinţat poliţia că d-şoara Feiga Rosenberg orfană din aceeaşi stradă, s'a dus joi a cimitirul din Păcurari la mormântul părinţilor şi nu s'a mai înapoiat.

Făcându-se cercetări, ea a fost găsită subt un gard, unde voia să se sinucidă prin greva foamei.

x VIOL. — Poliţia a înaintat parchetului pe D. Teodorescu din str. Arapu acuzat că a violat pe orfana Maria Dumbrăveanu.

Fata a fost trimisă medicului legist spre a fi examinată.

x In comuna Beceşti comerciantul Alter Ghidelovici trăia în duşmănie cu brutarul C. Lupuşor din cauza unor copii ai lor care se băteau în permanenţă.

Eri seara copii bătânduse din nou, s'au amestecat în ceartă şi părinţii.

Ambii au întrebuinţat ciomege şi cuţite. Amândoi au fost răniţi Ghidelovici mai grav, Lupuşor, mai uşor.

Primul a fost internat la spital iar celalt a fost adus arestat la companie de jandarmi.

x In urma cererii d-lui subinspector Ciugulescu, s'a aprobat de către Casa Muncei suma de 500.000 lei, care să servească ceferiştilor ieşeni, pentru cumpărarea de cărţi şcolare.

Banii vor fi distribuiţi prin Banca populară c. f. r., fără percepere de dobândă.

x D. comisar N. Dimitriu şeful circ. III, obţinând un concediu de o lună, comisia III va fi condusă de d. comisar Daulja, şeful biroului de circulaţie.

x Membrii societăţi de vânători Vidra, s'au împărţit eri în două grupe şi au pornit la vânatul de prepeliţe.

Dintr'un grup făceau parte între alţii, d-nii Mihai Sadoveanu care este un pasionat vânător, Bett, Breveman, Hasnaş şi alţii. Din al doilea grup făceau parte d-nii dr. C. Tănăsescu, Nicu Stanciu, Vlad Cuzinşchi şi Roşca cu renumitul său câine.

Fiecare a adus un număr de prepeliţe. Cel mai norocos însă a fost tot d. Vlad Cuzinschi, care a adus trei coşuri de prepeliţe.

x Comisia II anchetează pe Gh. Petrache, originar din Basarabia, care a recunoscut că a săvârşit mai multe furturi în localitate.

x Ieri la orele 11 a avut loc o demonstraţie de incendiu a tuturor secţiilor de pompieri sub conducerea d-lui căp. Jean Anghelescu comandantul companiei locale.

Demonstraţia a avut loc la Palatul de Justiţie, în prezenţa şefilor de autorităţi în frunte cu d-nii D. Wolanschi, prim preşedinte al Curţii de Apel şi Osald Racoviţă, primarul oraşului, precum şi a unui numeros public.

România
Corpul Portăreilor Trib. Iaşi
PUBLICAŢIUNE No. 222
Anul 1928 luna Septembrie 15

Se publică spre cunoştinţa generală că conform adresei D-lui Jude Ocol 2 Mxt Iaşi, No. 17513 | 928 se va vinde prin licitaţie publică în ziua de 21 Septembrie 1928 ora 4 p. m. averea mobilă sechestrată cu procesul verbal No. 72 | 928, de la Moritz Steuerman la pretenţia N. Schwartz, avere compusă din: 4 lăicere, un covor, una sobă de tuciu.

Vânzarea se va face în Iaşi, str. Tatarăşi No. 26, domiciliul debitorilor pe bani gata şi în asistenţa comisarului respectiv.

Şef Portărel, B. Stancov
Secretar, Munteanu

Textila Iaşi S. A.

Fostă *MORITZ WACHTEL*
Casă fondată 1886 de către Moritz Wachtel
Capital şi Rezerve 42.000.000 lei
Birourile la sediul fabricei din Copou-Iaşi
Filatură mecanică de cânepă. Fabrică mecanică de sfoară ceaprazerie şi ţesetorie mecanică de panglici de matasă-lână şi bumbac

Are în total 400 lucrători, majoritatea locuind pe proprietatea fabricei, în care scop societatea posedă o colonie model cu cămine, dispensare de adulţi, cantină etc.

Produce: Odgoane de cânepă şi manila pentru: transmisiuni, puţuri de păcură şi pentru vagone. Frânghie şi articole de frânghierie pentru agricultură. Filaturi de cânepă, Sfoară în şculi şi gheme, sfoară specială pentru legat saci şi pentru legatul scândurilor. Fitiluri pentru lumânări, de lampă şi de scaparat. Gaitane şi soutache de bumbac, lână şi mătasă. Panglici de mătasă pentru pălării. Bete culori şi bete de botez, chingi pentru tapiţeri şi de transmisie.

ECOURI

— Dl. Dr. Enric Pekelman dentist şi-a reluat consultaţiile, str. Lăpuşneanu 6.

— Economia, bucuria şi liniştea *amatorului fotograf*, le are numai atunci când vizitează depozitul cu aparate şi articole fotografice *Z. Weiss* din Piaţa Unirei Iaşi. Preţurile fabricei.

Spectacole. — Astăzi Luni începe la *Elisabeta* rularea filmului „Madona din Tren" după romanul „La Madone des Sleepings" al celui mai en-vogue romanţier Maurice Dekobra, 10 acte. — In primul rol: Claude France celebra tragediană pariziană, nenorocita artistă care a avut lunile trecute cel mai tragic sfârşit. E ultima apariţie a celei mai frumoase femei a Franţei. — Cel mai nou jurnal Gaumont şi o comedie în 2 acte completează programul.

*

La Sidoli rulează astăzi noua ediţie a celebrului roman „Muşchetarii" capo-de-opera lui Alex. Dumas tatăl. Au fost păstrate toate scenele în care a apărut compatriotul nostru *De Max* strălucitoarea stea a Comediei Franceze din Paris. Cei mai distinşi artişti dram. apar în celelalte roluri. —Se reprezintă opera complectă în 12 acte, fără vreo o urmare. — Un spiendid jurnal Gaumont complectează noul program.

Se angajează
AGENŢI
cu salariu fix de Lei 4000—6000 lunar fără nici o obligaţie
adresaţi-vă
Asigurarea Românească
Strada Socola 41
vis-a-vis de Agenţia Banca Moldova

IMPORTANT, La Comunitatea Evanghelică din str. Banu 12 este de închiriat o sală care poate servi pentru instalarea unui birou de comision, avocatură sau magazie. Această sală se poate transforma şi într'o ocuinţă în patru camere. — Se poate închiria imediat. Doritorii a se adresa la Epitropia Comunităţii str. Păcurari 105 la Fabrica Buchholzer.

OCAZIE. De vânzare blană de vulpe polară beige, nouă. Adresa D-na Herşcovici, Lăpuşneanu 30.

De închiriat
2 apartamente renovate cu baie, atenanse, str. Păcurari No. 29, libere imediat. A se adresa la adresa indicată.

PUBLICAŢIE No. 6932
Anul 1928 luna Septembrie 15

Se publică spre cunoştinţa generală că Dl. Jude Ocol 1 Mxt Iaşi, prin adresa No. 20832 | 928 ne face cunoscut că au fixat pentru ziua de 21 Sept. a. c. ora 10 dim. vânzarea averei sechestrată D-lui Avram Buchman din strada Smândan No. 55, prin procesul verbal din 4 Februarie 1928 la pretenţia D-lui Iosef Streit din str. Mitropolie, în calitate de creditor, obiectele ce se vor vinde se compune din obiecte casnice.

Doritorii de a concura sunt invitaţi a se prezenta la ziua şi şi ora arătată la domiciliu debitorului în str. Smârdan No. 55 cu garanţii legale.

Subcomisar, Şt. Carabulea

PUBLICAŢIE No, 6946
Anul 1928 luna Septembrie 14

Se publică spre cunoştinţa generală că Dl. Jude Ocol 1 Mxt Iaşi, prin adresa No. 20831 | 928 ne face cunoscut că au fixat pentru ziua de 21 Sept. a. c. ora 8 dim. vânzarea averei sechestrată D-lui Gheorghe Ionescu din str. Smârdan No. 89, prin procesul-verbal din 4 Aprilie a. c. la pretenţia D-lui Iohan Zerfas din str. Ştefan cel Mare în calitate de creditor, obiectele ce se vor vinde se compune din obiecte casnice.

Doritorii de a concura sunt invitaţi a se prezenta la ziua şi ora arătată la domiciliu debitorului în str. Smârdan No. 89, cu garanţie legală.

Subcomisar, St. Carabulea

Dentista L. CARO
reîntorcându-se în localitate şi-a reluat consultaţiile 9-2 şi 3-7.
Strada Săulescu 2
(colţ cu Piaţa Unirei)
Intrarea prin boltă.

Dr. L. BALLIF
medic primar
BOLI MENTALE ŞI NERVOASE
str. Alexandri No. 5
(Laboratorul Dr. Franke)
Consult. 5 — 7 p. m.

DOCTOR
Dora Coslowsky
MAMOŞ
de la clinicile din *Paris* şi *Montpellier*
BOLI DE FEMEI, NAŞTERI
Consult. 3—6 p. m.
Strada Cuza Vodă No. 16

Dr. Zenobia Vitner-Rosenthal
str. Cuza Vodă 9
Boli de femei, mamoş
Consult. 1—3 p. m.

DOCTOR
Mihai Goldenberg
Dela Facultatea de Medicină din Paris
BOLI INTERNE
STOMAC şi INTESTINE
Consult. 9-11 — 3-6
strada Ştefan cel Mare No. 2
(Casele Hirschensohn).

ORA 3

Germania ne oferă un împrumut

Bucureşti 17.— Din cercurile guvernamentale se anunţă că d. Vintilă Brătianu se arlă în posesia unei oferte germane prin care ni se acordă un mare împrumut, identic cu cel oferit de grupul Blair.

Insă dobânzile vor fi mai mici. In schimb Germania a pus condiţiunea ca să i se restitue capitalurile pe care le investise în soc. petroliferă „Steaua Romînă" la „Banca Generala" şi alte câteva întreprinderi.

Astăzi după amiază va avea loc la preşidenţia consiliului o consfătuire între d. Vintilă Brătianu şi delegaţii români care vor pleca în curând la Berlin ca să continue tratativele.

Anglia admite evacuarea Rhenaniei

Geneva 17.— Delegatia engleză a făcut la Liga Naţiunilor o propunere, prin care admite evacuarea Rhenaniei.

In acest scop se va constitui o comisiune care să supravegheze dezarmarea.

In cercurile Ligei Naţiunilor acest fapt este considerat ca un pas enorm spre consolidarea păcei mondiale.

ŞTIRI DIN ŢARA ŞI STRAINATATE

„OPINIA" literară şi artistică

(Continuarea din pag. I-a)

— „Bine, dar tu eşti cel mai fericit om din lume; cum ai procedat ?"

— „Foarte simplu: înainte câştigam, cât aveam nevoie; acuma am nevoie, cât câştig !.."

Teatru în automobil.

Şi în Italia se resimte mult criza publicului amator de teatru. Deaceia în unele oraşe italiene, şi în special la Napoli, directorii trupelor au recurs la un mijloc practic. S'au angajat automobile vaste, amenajate cu o scenă şi cu bănci pentru persoane. Automobilele cutreeră toate cartierele oraşului, recrutând spectatori în mod gratuit. In maşină se reprezintă partea cea mai comică şi interesantă a piesei. In modul acesta se excită curiozitatea publicului, odată transportat până la teatru, cedează ispitei şi face sacrificiul bănesc de a vedea întreg spectacolul.

Diferite ştiri.

— *Cel mai fecund* compozitor de operete este fără îndoială Oscar Strauss. De la 1 Ianuar şi până în prezent a scris patru operete, iar acuma a terminat a cincia intitulată „Primul venit".

— *Scriitorul* Gib. Mihăescu a isprăvit o nouă piesă, o comedie care poartă titlul „Confraţii".

— *Heinrich Mann*, cunoscutul scriitor german, a devenit modernist. Astfel se anunţă că a terminat o comedie, care cuprinde cântece şi dansuri cu jazz. Piesa se va reprezinta în curând la Berlin, unde este aşteptată cu un legitim interes.

O descoperire preţioasă

In Biserica Sfântului Francis din Brescia (Italia) a fost descoperită o pictură de altar executată în secolul al 15-lea. Se crede că este vorba de de o lucrare a lui Girolamo Romanino. Deşi decolorată de vremi, se speră că pictura va putea fi reimprospătată, căpătînd astfel o însemnată valoare artistică şi istorică.

Prudenţă

—„Papa, am învăţat azi la şcoală, că în fiecare an animalele îşi schimbă blana".

—„Taci, taci, să nu audă mama !.."

Un nou atac lângă Fălticeni

O cârciumă asediată de bandiţi

Fălticeni 17.— Parchetul local a fost înştiinţat de o altă tâlhărie comisă în jud. Fălticeni.

Trei indivizi mascaţi şi bine înarmaţi, au atacat cârciuma lui Max Goldner din Sasca.

Indivizii au atacat cârciuma, reuşind în cele din urmă să sfarme uşile din faţă.

La ţipetele familiei cârciumarului, hoţii au tras câteva focuri de armă, pentru a o intimida.

Spre norocul cârciumarului, s'au făcut atunci apariţia pe şosea mai multe care cu săteni. Aceştia auzind ţipetele şi focurile de armă, au alergat în ajutorul celor atacaţi.

Bandiţii văzându-se pe cale de a fi prinşi, au fugit dispărând în pădure.

LA CERNAUŢI se găseşte zilnic ziarul „Opinia" la chioşcul din Piaţa Unirei (halta tramvaiului) precum şi la debitele principale din oraş.

Inaugurarea rapidului Bucureşti-Cernăuţi

Solemnităţile dela Paşcani şi Cernăuţi. — Cum circulă noul tren.— O economie de patru ore.— — Dela trimisul nostru special —

Sâmbătă a avut loc solemnitatea inaugurării noului rapid Bucureşti-Cernăuţi.

Din Bucureşti au luat parte d-nii Ing. N. Teodorescu, directorul general al căilor ferate, Ştefan Ioan, vice preşedintele Camerei, directorii c. f. r. Nicolaescu, Ştefan Miclescu, Cantuniari, Toroceanu, Frâncu, Bruchnăr, inspectorii generali şi numeroşi invitaţi.

Din Iaşi au participat d-nii Ing. Emil Niţescu, directorul Regiunei III Exploatare, Inspector Ing. Zarifopol, Ing. Stihi, Ing. Schrak, Ciugulescu şi H ul.

Datorită d-lui director Niţescu, au fost invitaţi la această solemnitate şi reprezentanţii ziarelor ieşene.

Primirea la Paşcani

Rapidul a plecat din Capitală la orele 9.15 dimineaţă şi a sosit la Paşcani după amiază la orele 3.38.

In tot drumul până la Paşcani numai la Bacău i s'a făcut o primire frumoasă, preşedintele Camerei de Comerţ rostind şi o cuvântare.

La Paşcani gara a fost împodobită cu brad şi pretutindeni fâlfâia steagul tricolor. Pe peron au fost înşirate şcolile. In aşteptarea rapidului se aflau toate notabilităţile oraşului, precum şi un numeros public, în frunte cu d. primar Veles.

Dela Iaşi a fost adusă orchestra Casei de sfat şi cetire „A. D. Xenopol" sub conducerea d-lui Barbu, care a cântat în tot timpul dela intrarea rapidului în gară şi până la plecare.

Patru copii au oferit frumoase buchete de flori directorului general şi celor trei consilieri ai c. f. r.

La Cernăuţi

In drum spre Cernăuţi la toate gările principale, rapidul a fost salutat de şefii autorităţilor locale şi cetăţeni în număr mare. In unele gări se găseau şi orchestre.

Rapidul a sosit la orele 6.32.

La Cernăuţi, primirea a întrecut toate aşteptările.

In gară se aflau I. P. S. S. Mitropolitul Nectarie, al Bucovinei, d-nii I. Nistor ministrul lucrărilor publice, R. Cândea, primarul de Cernăuţi, Vihovici, preşedintele Camerei de Comerţ, şefii celorlalte autorităţi şi un public foarte numeros.

Primarul Cernăuţului a rostit o cuvântare, relevând însemnătatea punerei în circulaţie a acestui nou rapid, care leagă Capitala cu Bucovina.

A răspuns directorul general al căilor ferate, mulţumind pentru frumoasă primire făcută.

Apoi invitaţii au fost conduşi la hotel iar la orele 8 s'a vizitat reşedinţa metropolitană care este o clădire monumentală.

Banchetul

La orele 9 a avut loc un banchet în restaurantul gării Cernăuţi.

Au toastat Mitropolitul Nectarie, d-nii ministru Nistor, primar Cândea, general Constanţiu, deputat Ştefan Ioan, Ing. Niţescu, Ing. Tarnovetzki, ziarist A. Sandu, cărora le-a mulţumit directorul general al c. f. r.

In tot timpul banchetului orchestra ceferiştilor ieşeni şi în special d. Ciolan cu ferestrăul, a atras admiraţia tuturora.

Rapidul a plecat din Cernăuţi spre Bucureşti Duminică dimineaţa la orele 10.25.

Cum circulă rapidul

Noul rapid parcurge distanţa de 549 km. în 9 ore şi 2 minute, cu viteza medie de 60 km. pe oră.

Pe unele porţiuni trenul atinge viteza maximă de 85 km.

Din cauza punerii în circulaţie a trenului rapid, se suprimă cu începere de astăzi 17 Septembrie, trenurile accelerate No. 53 şi 54 dintre Bucureşti şi Cernăuţi.

Tot din această cauză s'a modificat mersul mai multor trenuri accelerate, personale şi de mărfuri.

Cu începere de astăzi rapidul va pleca regulat din Bucureşti la orele 9.15 dimineaţă şi va fi la Paşcani la 3.38; sosind la Cernăuţi la 6.32; va pleca apoi din Cernăuţi la 10.25, va sosi la Paşcani la 1.13, iar la Bucureşti, seara la 7.40.

•

Este de menţionat că la solemnitatea inaugurărei noului rapid n'a participat ministrul comunicaţiilor.

Pe când în Franţa, la punerea în circulaţie a unui rapid care face o economie de 20 minute între Paris şi Calais, participă şi preşedintele republicei, la noi când se face o economie de *patru ore*, cum e cazul rapidului Bucureşti—Cernăuţi, cei în drept nu dau importanţa acestui fapt.

Ceiace dovedeşte că la noi nu se preţuieşte timpul.

L. PAUL

Dar cu legea, ce facem ?

(Continuarea din pag. I-a)

ce nu i-a venit în minte aşezarea clădirei aşa ca să fie şi estetică şi indemnâatică. Dar mai ales administraţia comunală de ce a permis din capul locului aşezarea unui teatru nou în condiţii aşa de rele ?

Dar acum cu ridicarea acoperişului s'a săvârşit o greşală de neertat, faţă cu legea ce-l precisă în această chestie.

Iată ce spune legea pentru funcţionarea şi construcţia teatrelor şi cinematografelor în România, publicată în Monitorul Of. No. 70 din 30 Martie 1927. Intre altele, pe care eu le-am semnalat, este şi art. 12 care zice categoric:

„Intreaga construcţie precum „în special acoperişul va fi din „material neinflamabil ; **nici un „lemn sau o scândură nu „poate fi pus pe acoperiş".**

Fac apel la toată lumea, dacă intregul acoperiş nu e din lemn; dacă podurile, ce se văd din stradă chiar, nu sânt încheiate cu grinzi de lemn şi dacă plafoanele nu sânt tot din lemn ?

Articolul ultim l-am fost încheiat, este drept, cu hotărîre de a numai reveni, văzând însă abaterea flagrantă de la legea clădirei Teatrelor, am crezut de datoria mea să semnalez faptul ca să nu să zică că Iaşul e curat un sat fără câni, chiar dacă dulăii cei mari de la comună tac chitic — cum zice moldovanul—că parcă ar fi adulmicaţi.

Aşa e sus, aşa e şi mai jos, batjocoră şi jaf, nesocotinţă de toate şi pe deasupra sfidare.

Şi dacă prietenul C. Ghiulea să întreabă: *Dar cu legea ce facem ?* Eu îi răspund pe o chestie de alt ordin dar care are aceiaşi obârşie că după practica ce îndeobştie se face, în ţara asta a hatirului şi a bacşişului, nu se poate spune alta decât *o eludăm şi atâta tot*, conform moravurilor contractate de la o vreme încoace şi care au produs atâţia oameni venali şi de afaceri veroase.

EM. AL. MANOLIU

x Incă n'a parvenit decretul de numirea unui director la Seminarul Veniamin, cu toate că părintele Cicerone Iordăchescu, se află demisionat de la 1 Septembrie.

La deschiderea şcoalei primare

(Continuare din pag. I-a)

ziua deschiderei cursurilor, nici n'au dat măcar pela şcoală; găsesc că e o crimă din partea lor. Şi pe această cale aş ruga direcţiunile şcoalelor secundare să li se pună în mare atenţie acest lucru, atunci când pleacă în vacanţa cea mare. A lua parte un elev secundar la deschiderea cursurilor primare, e a-şi îndeplini una din îndatoririle cele mai frumoase.

Prestigiul şcoalei prime trebue înălţat; cei mai îndrept sunt acei ce s'au folosit complect de foloasele ei—Universitare, plugarul, magistratul, advocatul, funcţionarul, negustorul şi toţi elevii, luând parte la începerea şcoalei, ar invemna o atenţie cu urmări admirabile pentru şcoala primă.

Păşiţi deci iubiţi cetitori pragul şcoalei primare şi faceţi sărbătoare mare în ziua sortită deschiderei uşilor ei. Căci ea arată drumul vieţei, pe care umblaţi acum. Ea vă ia de mână, şi vă duce dela 7—12 ani, turnând în suflet înţelesul acestei vieţi şi armele cu care aveţi a lupta.

Pr. Nec. NEGOIŢĂ
Erbiceni-Iaşi

O fabrică sistematică

de pâne la Iaşi

Un grup de intelectuali— medici, farmacişti, ingineri şi chimişti ieşeni, au format o societate în nume colectiv, pentru a deschide în Iaşi o fabrică sistematică de pâine.

Societatea are la dispoziţie un capital enorm care se cifrează la zeci de milioane lei.

Deasemenea s'a achiziţionat un local mare şi salubru, comandându-se şi cele mai perfecte maşini de fabricat pâine.

Mâna omului, va fi foarte puţin întrebuinţată în această fabrică, totul făcându-se cu ajutorul maşinilor.

Cuptoarele vor fi încălzite electric—de uzina proprie a fabricei.

Pe lângă o pâine cu adevărat higienică, se vor mai fabrica şi renumitele „Kaisere" de Braşov în care scop s'a şi făcut o convenţie cu un mare brutar de acolo.

Fabrica şi-a organizat şi un serviciu de expediţie.

Pâinea va fi împărţită la abaonaţi, fiind adusă cu camionetele. Deasemenea o maşină va face zilnic cursa până la Piatra Neamţ, împărţind cantităţi enorme de pâine în această regiune.

O interesantă expoziţie Tolstoi la Moscova

La expoziţia jubiliară Tolstoi, care a fost deschisă în Museul artelor frumoase din Moscova se află 41 portrete ale lui Tolstoi, cari se numără printre cele mai interesante; apoi 33 busturi ale scriitorului.

Acestea sunt operele celor mai renumiţi artişti ca Repin, Pasternak, Trubeţki, etc. In afară de aceste au mai fost expuse diferita desemnuri şi ilustraţiuni, care au fost efectuate pentru cărţile lui Tolstoi.

In secţiunea arhivelor a acestei expoziţii, foarte interesantă este despărţitura intitulată «Tolstoi şi Rusia ţaristă», care caracterizează raporturile dintre Tolstoi şi regimul din Rusia.

Se află aci originalul scrisorilor lui Tolstoi adresate ţarilor ruşi, documente poliţieneşti, cari arată că Tolstoi a fost supraveghiat de poliţie, ordine împotriva adepţilor lui Tolstoi, ordine referitoare la interzicerea sărbătoririi octogenarului Tolstoi.

In despărţitura „Tolstoi şi cenzura" se află ascunse exemplare din cărţile, cari au fost sau arse sau scoase din vânzare. Se mai află cărţi cu pagini tăiate de cenzură şi locuri albe.

Deasemenea şi istoria excluderii lui Tolstoi din biserică a fost păstrată în documente originale. Vizitatorul poate zări hotărârea Sinodului şi răspunsul lui Tolstoi rămas celebru, articole din reviste bisericeşti etc.

Expoziţia mai cuprinde 200 cărţi despre Tolstoi, cărţi cari au apărut în ultimele câteva decenii în diferite state. Aceste studii despre Tolstoi sânt scrise în 37 limb

INFORMAŢII

x **Deşi autorii fraudelor au sustras şi distrus registrele de transorieri petrolifere ale tribunalului Dâmboviţa, spre a nu se şti cine au avut redevenţe, etc. justiţia a reuşit să aibă toate acele acte de la fisc, unde lăsaseră copii cu ocazia achitărei taxelor de înregistrare. Acum au eşit, din această descoperire, noi vinovaţi.**

x **Iaşul şi legătura cu rapidul Cernăuţi.** — *Mersul trenului personal No. 610 Iaşi—Paşcani a fost modificat, pentru a putea avea legătură cu noul rapid Bucureşti—Cernăuţi.*

Astfel trenul va pleca din Iaşi la ora 1.10 şi va sosi la Paşcani la 3.21.

Rapidul soseşte la Paşcani la 3.30 şi pleacă spre Cernăuţi la 3.45.

x **Agresiune.**—Au fost duşi la poliţie indivizii N Colţea, din str. Rampei 3, Gh. Harabagiu, din str. Canta 73 şi Moţanu Gh. din fundacul Bădărău 3.

Ei au bătut crunt pe Casian Petru din str. Trei Erarhi şi D. Voloşanu.

Acesta din urmă s'a ales cu capul spart.

x Tribunalul secţia III Iaşi, a declarat în stare de faliment firma de cherestea fraţii Traubici din str. Sfi. Lazăr.

Deasemenea a acordat moratorii de 6 luni firmelor „Cometa Nouă" din str. Ştefan cel Mare, pălărierului Bercovici din str. Cost. Negri şi Sol. Boldur din str. Pomir.

x *Nenorocire.*— In spitalul Sf. Spiridon a fost ieri internat maistrul mecanic Const. Căileanu, din str. Morilor 34, care a fost curentat puternic la uzina electrică.

x Examenul de admitere la Seminar, s'a terminat. Pentru internat au reuşit 39 de elevi.

x Comisia superioară de disciplină a c. f. r. judecă mâine pe fostul casier al gării Fălticeni Herman Rudolf şi ajutorul său Gh. Florescu.

După cum se ştie, ei au defraudat suma de 380.000 lei.

Acuzarea va fi susţinută de d. controlor Găucă.

x Se confirmă că d-na Ana Braesky, societară la Teatrul Naţional, şi-a dat demisia pe ziua de 1 Ianuar.

Demisia i-a fost primită.

Alte defecţiuni printre artişti nu s'au produs.

x Toţi inspectori şcolari au plecat aseară la Bucureşti chemaţi la o consfătuire de ministrul instrucţiunei.

x Eri a avut loc o consfătuire a restauratorilor c. f. r. din regiunea Iaşi, prezidată de d. Anghelescu, restauratorul gărei Iaşi.

S'a hotărât convocarea la Bucureşti a unui congres al restauratorilor c. f. r. din întreaga ţară. Congresul va avea loc cel cel mai târziu la 1 Octombrie.

x D. Dan Badareu a fost ales membru în comitetul central al Uniunii Ofiţerilor de rezervă.

Deasemenea d. Badareu a fost delegat în comitetul de organizare a congresului F. I. D. A. C. care se ţine actualmente în Bucureşti.

x Naţional-ţărăniştii au ţinut eri o mare întrunire la Petreşti. Au vorbit d-nii Costăchescu, Cananău, Rang, Alfons Herovanu, Bejenaru, P. Bogdan şi Th. Jelea. Oratorii au dat extensiune panamalei petroliferă, sătenii dând o mare atenţiune celor spuse.

x Doctorul **Brener**, *specialist mamoş*, boli de femei, consultă dela 2 până la 6 p. m.

Un rapid Bucureşti-Iaşi-Chişinău

De vorbă cu d. Ing. N. Teodorescu, director general c. f. r.

In noul rapid Bucureşti-Cernăuţi am avut prilejul să vorbesc cu d. Ing. N. Teodorescu, directorul general al căilor ferate.

I-am cerut să-mi expue pentru „Opinia" ceva din proectele d-sale pentru viitor.

Directorul general a început prin a exprima omagiul pentru personalitatea marelui dispărut Al. A. Badareu, şi pentru opera întreprinsă de acesta ca ministru al lucrărilor publice, când s'a îngrijit în special de nevoile căilor ferate.

•

Apoi d. ing. Teodorescu ne a declarat că după rapidul Bucureşti-Cernăuţi, se va înfiinţa un nou rapid care va lega Capitala cu Ardealul.

Acest rapid va face ruta Bucureşti—Cluj—Oradea Mare.

Satisfăcându-se Bucovina şi Ardealul, nu vor fi nemulţumite nici Moldova şi Basarabia.

Mai târziu *se va pune în circulaţie un rapid Bucureşti—Iaşi—Chişinău.*

Intâiu va trebui însă consolidată linia, şi în special porţiunea dintre Tecuci şi Bârlad.

•

Proecte sunt multe—a adăugat directorul general —totul este însă în funcţiune de fonduri.

Tot ce putem face acum este să utilizăm materialul pe care-l posedăm.

Asupra proectelor pentru Iaşi, d. Ing. Teodorescu, mi-a declarat că s'au alocat fondurile necesare pentru refacerea gării Iaşi şi construirea unui mare depou de maşini.

Construcţia depoului va începe curând.

•

Convorbirea noastră ar fi continuat, dacă ea n'ar fi fost brusc întreruptă de o avalanşă de urale, printre sunetele zgomotoase ale fanfarei.

Rapidul intrase în gara Cernăuţi.

L. P.

Vânzare

La 19 Septembrie a. c. va avea loc vânzarea imobilului din str. Păcurari No. 180 proprietatea d-lui C-tin Dăscălescu, compusă din 4 camere şi 2500 m. p. loc, etc.— Licitaţia va începe dela suma de 80.000 lei.

Dosar No. 345 | 927.

Agenţi de Piaţă

Un câştig de lei 10,000 lunar vă oferă

„Asigurarea Românească
str. Lăpuşneanu 40

Nu pierdeţi ocaziunea. Prezentaţi-vă încă astăzi la biroul nostru.

adevăratele pudre de orez"

In cutii de metal

Fleurs d'Amour, Psyka

PRODUSE RECOMANDATE

Crème Aména
(cremă grasă)

Crème Delicia „Le Jade"
(cremă uscată)

ROGER & GALLET
Paris

Romania
Corpul Portăreilor Trib. Iaşi
PUBLICAŢIE No. 325
Anul 1928, luna Septembrie 13

Se publică spre cunoştinţa generală că conform adresei Jud. Ocol I Urban Iaşi, No. 18763 | 1928 se va vinde prin licitaţie publică în ziua de 24 Septembrie 1928 ora 10 a. m. averea mobilă sequestrată cu procesul verbal No. 1478 | 928 dela I. Bucşinschi la pretenţia Gh. Motăş şi Cleopatra Motăş, avere compusă din: una pianină, două şifoniere.

Vânzarea se va face în Iaşi, strada Uzinei No. 20, domiciliul debitorului pe bani gata şi în asistenţa comisarului respectiv.

Şef Portărel, C. Guşă
Secretar, Munteanu

DENTISTUL
Fr. Grünberg
cu Institutul dentar, în
Strada Cuza Vodă No. 1
(vis-a-vis de Farmacia Jelea Halta Sărărie)
Execută toate lucrările de chirurgie şi proteză dentară după ultimele cerinţi ale ştiinţei.
Preţuri modeste
Consult. 9—1 şi 2 jum.—7

XXIV No. 6402 — 3 LEI EXEMPLARUL — MERCURI 19 SEPTEMBRIE 1923

OPINIA

ZIAR POLITIC COTIDIAN

ANUNCIURI se primesc la toate Agenţiile de Publicitate şi la Administraţia ziarului Str. Gh. Mârzescu 17

AMENTE
Lei 1[illegible] pe u[illegible]
„ 500 . „
„ 300 . . . „

BIBLIOTECA UNIVERSITATII
Universităţii Loco

Energie verbală...

Viaţa politică a devenit foarte violentă... prin articole de gazetă şi cel mult prin discursuri la întrunirile de club.

Unii se miră, alţii se încîntă de atîta violenţă verbală. Li se pare a discerne un semn de energie; o promisiune de evenimente mari şi grave!

*

Dar pînă la războ, în viaţa publică de la noi se obişnuiau altfel manifestaţiunile de energie; se dădea altă culoare evenimentelor.

In fericita vreme a Regelui Carol se făcea politica de basculă între cele două mari partide: albii şi roşii, conservatori şi liberali, — ambele partide deopotrivă şi teribil de «revoluţionare».

Energia amîndurora se manifesta de obicei în stradă şi îmbrăca forme antidinastice.

Nici roşii, nici albii nu suportau o opoziţie prea lungă. Liberalii lipeau afişe „de închiriat" pe zidurile palatului regal; pregăteau republica şi făceau revoluţie la Ploeşti. Conservatorii — tot atît de revoluţionari — denunţau ţării pe Rege şi îl huiduiau în stradă sau îl băteau cu ouă clocite (ca la Iaşi).

Manifestaţiile de stradă erau dese şi zgomotoase. Ciomagul juca un rol important. Iar bătăile agenţilor de meserie alternau cu exploziunile de triumf: masalale, urale, muzici...

*

Pe atunci era „energie" şi „gravitate".

Astăzi, politicianul „revoluţionar" îşi limitează energia la gazetă. Oamenii au devenit mai prudenţi. Trebue oleacă de măsură, căci cine ştie cum poate deveni cazul..

Manifestaţia de stradă aproape a dispărut; e rară şi mai ales prudentă. Demonstraţia de la Alba-Iulia s'a menţinut cu mare grijă pe chestiuni de principii şi s'a ferit să presare prea mult element tragic în libretul de operetă.

Toată „violenţa" e concentrată în articolele de gazetă şi încă mult mai domol ca pe vremuri.

Oare am sporit în poltronerie? Sau am devenit, dacă nu mai serioşi, dar cel puţin mai cuminţi?

Greu de răspuns.

In orce caz, actualul gen al operetei noastre politice e mai monoton; mai puţin amuzant....

C. R. G.

„OPINIA" LITERARA ŞI ARTISTICA

Severitatea profesorilor.

Ne aflăm în preajma deschederi şcolilor. Am vorbit acum cu mulţi elevi, care toţi şi-au manifestat o teamă amestecată cu neplăcere, gândindu-se că reîncep mucenicia zilnică. In atitudinea lor se vedea mai ales o frică neţărmurită faţă de anumiţi dascăli, care obligă întotdeauna pe elevi să se apropie de carte prin concursul unor procedee cazone. Găsim cu totul nepotrivită această metodă de a tiranza pe şcolari, în aşa chip încât învăţătura să se confunde cu o povară. Dimpotrivă, institutorul calm şi autoritar, care inspiră respect prin blândeţa şi cultura sa, poate reuşi mai frumos în opera nobilă de ed care intelectuală. Severitatea profesorilor, orcine va recunoaşte, este bună,—e chiar necesară, fiindcă mediocrităţile nu trebuesc promovate. In nici un caz însă această severitate nu trebuie să meargă până acole, încât învăţătura să însemne o pacoste, iar verga să-l înlocuească pe Pestalozzi.

i. b.

FAPTE

Viaţa noastră.

Scriitorul francez Dumas obişnuia foarte des să frecventeze culisele teatrelor. Acolo, în mijlocul discuţiilor, el găsia totdeauna prilejul să plaseze o ironie sau o vorbă de spirit.

Astfel, se povesteşte că într'o zi o actriţă îi spuse:

— „Domnule Dumas, viaţa este o călătorie".

— „Foarte exact; — replică scriitorul—numai că în această călătorie bărbaţii joacă rolul hamalilor".

Hamlet în pijama.

La un teatru din New-York s'a încercat din nou reprezintarea pieselor clasice în costume moderne. Prima experienţă a fost făcută cu „Hamlet", monumentala lucrare a lui Shakespeare. Hamlet a apărut pe scenă în frac, cu pantaloni charleston şi chiar în pijama. Prinţul danez avea ţinuta unui dandy de cabaret, ceiace a trezit în pu-

(Continuarea în pag. IV-a)

Familia regală

pe bordul vaporului „Mircea", într'o plimbare pe Marea Neagră: 1) Regele Mihai, 2) Regina Maria, 3) Prinţul regent Nicolae şi 4) Prinţul Filip al Greciei.

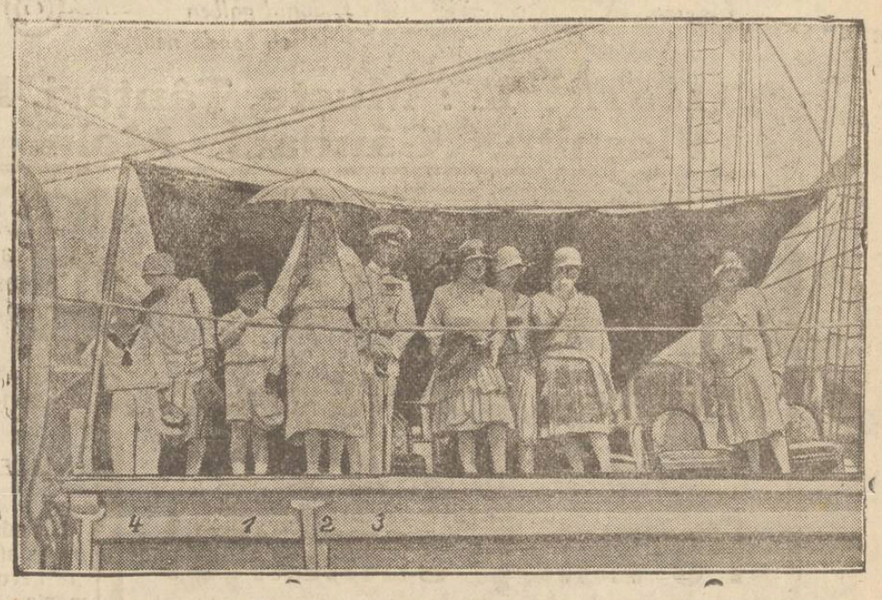

Teatru prin radio

In America s'a reuşit să se transmită prin radio, odată cu vorba şi imaginile persoanelor care discută. In modul acesta publicul poate avea teatru la domiciliu.

Prima experienţă a dovedit că sistemul izbuteşte bine, dar necesită numai câteva perfecţionări. Astfel s'au transmis imagini între două oraşe depărtate unul de altul cu şase mile. Incercarea s'a făcut cu opera „Old Spy". Dialogul şi cântecele s'au auzit minunat; figurile însă n'au fost prea clare.

Se speră însă că cu timpul acest defect va fi înlăturat, aşa încât sălile de teatru nu-şi vor mai avea rostul de azi. Lumea dintr'un oraş va sta comod acasă şi va auzi şi vedea piesa care se joacă într'alt oraş, poate chiar situat şi în alt continent.

Explozie violentă

Londra 18.— Din Los. Angeles se anunţă că o puternică explozie s'a produs la rafinerie de petrol din apropierea oraşului. Sânt trei morţi şi şapte grav răniţi.

ASPECTE

Cărţi pentru ocnaşi

Despre viaţa din închisorile noastre s'a scris prea mult şi mai ales cazul Bujor a oferit material suficient pentru a dovedi că regimul penitenciar la noi, departe de a avea un rol de reeducaţie a condamnaţilor, îi demoralizează, îi distruge cu încetul, substituindu-se astfel călăului al cărui sistem de pedepsire este mai rapid şi deci mai uman.

Dacă penitenciarele păcătuesc prin organizaţia lor, nu e mai puţin adevărat că şi personalul de conducere contribue într'o largă măsură la starea actuală de lucruri; directorii de închisori sânt lipsiţi de o pregătire specială, ei fiind recrutaţi după aceleaşi sisteme cari prezidează recrutarea tuturor funcţionarilor noştri: bilet de recomandaţie sau voinţa cutărui fruntaş politic.

Diversele fraude descoperite în administrarea închisorilor au mai dovedit că nici sub raportul cinstei, cei chemaţi să dea exemplu condamnaţilor nu se ridică deasupra lor şi astăzi multe penitenciare adăpostesc între zidurile lor cot la cot cu pensionarii condamnaţi pe foştii lor directori, secretari, contabili şi gardieni...

Noi am subliniat cu o deosebită satisfacţie iniţiativa direcţiei închisorii Galata de a înfiinţa o bibliotecă pentru deţinuţi; o anchetă făcută la Târgu Ocna de d. S. Arcu a adus impresionante amănunte despre viaţa ocnaşilor de acolo—cari—sub privegherea civilizată a actualului director şi-au ridicat puţin moralul încît au început şi ei a organiza o bibliotecă şi au mers până acolo încît din banii cîştigaţi cu atîta trudă în ocnă au colectat aproape trei zeci de mii de lei pentru sinistraţii cutremurelor din Bulgaria!

Nu toţi cei condamnaţi de justiţie sunt iremediabil pierduţi; aceasta trebue să o aibă în vedere conducătorii aşezămintelor penitenciare şi de aceea în fruntea lor trebue puşi oameni cu experienţă, cu suflet bun şi blînd, nu haini executori ai literei reci a legei.

Găsim încă odată prilejul în dorinţa condamnaţilor dela Târgul Ocna de a avea o bibliotecă—dorinţă pe care direcţia acelei închisori încearcă să o promoveze dar îi lipsesc mijloacele—să ne exprimăm doleanţele în privinţa reorganizării sistemului nostru penitenciar în senzul că închisorile să devină adevărate şcoli de îndreptare, iar nu să rămână ceeace sânt astăzi.

Indemnăm pe cetitorii noştri să facă ofrandă cu cărţi pentru ocnaşii de la Târgul Ocna, trimiţându-le pe adresa acelei închisori, şi îi asigurăm că vor face o mare faptă umanitară.

G. SPINA

PITICUL LUMII

S'a stabilit că cel mai mic om din lume este Valdi Costa, care trăeşte la Cairo (Egipt) Deşi în vrâstă de 32 ani, el n'are mai mult decât 39 şi jum. centimetri înălţime. Piticul poate fi lesne ridicat cu un singur deget şi pus într'un buzunar al hainei.

Ceiace însă este deosebit de interesant şi ciudat, e faptul că Valdi Costa s'a căsătorit cu o femeie înaltă de 1,20 metru. De aceia bărbatul liliputan trebuie să se înalţe pe un scaun, când vrea să-şi sărute soţia pe buze. Din obicinuinţă însă piticul se urcă foarte rar pe scaun.

Febră tropicală şi în Jugoslavia

Belgrad 18.—Epidemia febrei tropicale, care a bântuit Atena şi alte oraşe greceşti s'a întins şi în Serbia de sud. La Skoplie au fost înregistrate aproape 30.000 cazuri.

Noui cazuri de febră s'au declarat şi în alte localităţi din Jugoslavia. In prezent numărul bolnavilor de febră tropicală este în descreştere.

Din toată lumea

Un testament scris cu sânge.—Ziarul „Daily Express" relatează un caz cu totul neobişnuit. Un pescar William Brouthon din Dublin (Irlanda) a pornit acum câteva săptămâni cu barca să exploreze o regiune unde aflase că trăesc nişte peşti uriaşi. El a pornit singur, dorind sa achiziţioneze întreg câştigul rezultat din vânzarea animalelor marine. Dar în drum l-a surprins o furtună şi pescarul a dispărut fără urmă.

Zilele acestea însă valurile au adus la ţărm corabia rătăcită, în care nu s'a mai putut găsi decât cadavrul lui Brouthon. Pe pulpana cămeşii s'au descoperit câteva rânduri scrise cu un beţişor muiat în sângel victimei. Pescarul roagă ca modesta lui avere să fie azvârlită în mare, dorind probabil să răzbune astfel aurul care i-a pricinuit moartea.

*

Unul care-şi vizitează mormântul.— In anul 1894 locuitorul Schley din Strasbourg a plecat în America pentru a-şi căuta norocul acolo. Zilele trecute el s'a reîntors în oraşul său natal, unde a aflat cu uimire că oficial e considerat mort.

Ce se întâmplase? După plecarea lui, s'a găsit într'o pădure din apropierea oraşului un cadavru, care a fost luat drept acela al lui Schley. Cadavrul a fost imediat îngropat, dresându-se obicinuitul act de deces. Acuma, după aţâţia ani, Schley a avut surpriza să-şi viziteze propriul său mormânt.

*

O comoară într'un câne.— Un vestit contrabandist de bijuterii Rudolf Kratzmann din Dessau (Germania) obişnuia să transporte pietrele preţioase într'un mod foarte original. El posedă un câne bine dresat care înghiţia brilantele, trecând astfel neobservat la vamă. De curând însă Kratzmann a comis imprudenţa de a da cânelui să înghită un diamant prea mare. Nestematul a perforat intestinul animalului, care a murit în tren. Conductorul vagonului vrând să zvârle hoitul cânelui mort pe fereastră, contrabandistul s'a opus cu atâta hotărâre, încât a dat loc la presupuneri suspecte, care au dus chiar la rezultatul final de a fi demascat procedeul tâlharului.

Actualităţi politice

Cuvinte tari

D. Mihalache semnează în „Dreptatea" un articol în care spune că liberalii trebue să plece imediat şi să facă loc naţionaliţăraniştilor. Căci: „dacă nu se va face de voe, trebue să se facă de nevoe"!

Astea sunt vorbele. Acum am vrea să vedem şi faptele; căci de vorbe...

Balivernele

Un confrate anunţă că guvernul demisionează până în două-trei săptămâni, dar că se poate să mai rămie până în Februar...

Foarte precis!!

Iar bietul public se pasionează după asemenea „reportagii politice".

Scopul unor versiuni

Versiunile asupra crizei politice au devenit pur şi simplu ameţitoare.

Guvern Averescu—guvern Ştirbey—guvern Maniu—guvern Averescu şi Iorga—guvern Titulescu—guvern Maniu şi Ştirbey—guvern... etc.

Deocamdată, aceste versiuni fac ca partidele din opoziţie să se învrăjbească între ele, stădindu-se pentru pielea ursului din pădure. Poate că acesta este şi scopul atâtor versiuni.

Iar liberalilor le convine.

X.

CATASTROFA DIN ANTILE

Harta regiunii americane unde s'a produs teribilul uragan. Statele Nebrasko, Iova şi Sud-Dakota au fost devastate. Orăşelul Rockford a suferit pagube colosale, iar clădirile din Porto Rico au fost în mare parte distruse. Sunt câteva mii de victime omeneşti.

La un mormânt...

La înmormântarea tinerei şi distinsei profesoare Henrieta Frasin, d. inspector Sachelarescu a rostit această cuvântare:

Ca un fulger ce spintecă văzduhul şi trăsneşte, m'a zguduit şi pe mine Miercuri dimineaţă 12 Septembrie a. c. vestea, înspăimântătoarea veste, a încetării din viaţă a uneia dintre cele mai tinere, mai bine pregătite, mai entuziasmate şi ma conştiincioase institutoare din acest oraş, — a aceleia care a fost Henrieta Lt. Frasin, născută Munteanu.

Nu o boală singură,—nu una ci un întreg şir de boale, care de care mai rele şi mai grele, au pus stăpânire pe tânărul şi gingaşul ei corp şi — cu toată ştiinţa medicală ce a intervenit şi—cu toată îngrijirea îndoliatei familii, complexul de boale nu s'a lăsat până ce nu a răpus-o în floarea tinereţei la vrâsta de 29 ani numai,—atunci când viaţa surâde ori şi cui, şi, — atunci când şcoala primară şi culturalizarea maselor populare avea mai mult ca ori când nevoie de inteligenţa ei sclipitoare, de minţea luminată, de excelenta sa pregătire didactică şi de caracterul său entuziasmat şi cu adevărat nobil.

Ceea al cărui suflet s'a înălţat Miercuri dimineaţă în regiunile eterice şi al cărui trup e scoborât în mormânt, pentru a se preface în ţărâna din care a fost alcătuit, s'a născut aici în Iaşi, fiind unica fiică a dragilor mei colegi şi a vechilor mei prietini,—Henrieta şi Victor Munteanu. Ei au crescut-o—aşa cum se cuvenia unor adevăraţi educatori — în iubirea de muncă fără frivolitate, în modestie, în credinţa strămoşească şi în cultul iubirei aproapelui şi a patriei. Pe patul suferinţii fiind, ea a cusut şi a brodat cu mâna proprie, — ca o ultimă lucrare manuală, o prea frumoasă perdea pentru icoana Maicei Domnului dela biserica din satul Aroneanu din acest judeţ.

Printre alte multe şi nobile calităţi şi însuşiri sufleteşti, Henrieta Frasin a moştenit dela părinţii săi şi cu'tul şcoalei şi iubirea entuziasmată de copii. Datorită acestor predispoziţii fireşti, din cursul superior al şcoalei secundare, unde fusese dată de la început, pe atunci când altor firi le-ar fi surâs alte cariere mai atrăgătoare şi mai promiţătoare, —ea,—copilă fiind încă, şi-a manifestat dorinţa de a se devota carierei părinţilor ei, carierei didactice, carieră sărăcăcioasă, dar nobilă, după cum nobil era şi sufletul său mare şi ales, şi aşa a trecut în cursul superior al şcoalei normale M. Sturza" din oraşul nostru.

Prin calităţile sale pedagogice moştenite, cu inteligenţa-i sclipitoare, cu dragostea de muncă ce o caracteriza şi cu dorul de a se cultiva şi a se desăvârşi în arta şi secretele educaţiei, în şcoala normală s'a pus pe muncă încordată, a studiat adânc şi serios, era clasificată totdeauna întâia, şi atrăgea atenţia tuturora.

La examenul de capacitate pentru diplomă, la care a eşit tot I-a şi la care a asistat şi dl. Ioan Duca, actualul Ministru de Interne, pe atunci Ministru al Şcoalelor şi al Culturii poporului, a fost remarcată de acesta ca un talent didactic deosebit şi premiată de el personal. Pe una din cărţile ce i-a dat ca premiu a scris cu mâna proprie şi câteva rânduri ca amintire.

Fiind o absolventă desăvârşită şi—fiind şi clasificată întâia la examenul de capacitate, —în conformitate cu legea învăţământului normal, a fost numită învăţătoare la şcoala de aplicaţie depe lângă şcoala normală, unde învăţase, pentru a da îndrumări pedagogice şi a forma sufletul viitoarelor învăţătoare, a elevelor şcoalei normale „M. Sturza".

In această calitate, s'a achitat cu prisosinţă de datorie. De tot tânără, copilă am putea zice, eleva de eri devenise maistră în ale didacticei şi în ale metodologiei. Timp de 3 ani cât a lucrat la şcoala de aplicaţie,—pe lângă c'a fost un excelent auxiliar al d-nei Lucia Costin o excelentă profesoară şi maistra sa în ale pedagogiei, s'a şi desăvârşit în secretul noilor formule de educaţie ce agitau încă de pe atunci şi cari continuă a agita încă lumea noastră didactică.

După 3 ani de funcţionare la şcoala de aplicaţie, înainte chiar de a trece examenul de definitivat, în anul 1921, a fost înaintată institutoare şi numită ca atare la şcoala primară de băeţi No. 6 „C. Negri" de aici din Iaşi, şcoală—la ridicarea şi strălucirea căreia lucrase şi continuau încă a lucra ambii săi părinţi,—şcoală, în localul căreia văzuse pentru prima dată lumina zilei, şcoală—unde crescuse şi se desvoltase până atunci.

Cu puterea, focul şi entuziasmul tinereţei, cu cultul mese-

(Continuare în pag. IV-a)

DISTRUGE : **Muşte, Ţânţari, Furnici Ploşniţe, Gândaci, Molii, Pureci**

Agricultori

Părăsiţi saramurarea păgubitoare, cu piatră vânătă !

Porzolaţi sămânţa!

Praful PORZOL se amesteacă, fără apă, cu sămânţa, ferind-o sigur de mălură şi de încolţire falşă, pe secetă. **PORZOL-ul** măreşte recolta, sporind puterea de încolţire a seminţelor. Metoda uscată de porzolare economiseşte muncă şi cheltueli !

Vă îndoiţi ? — Faceţi o încercare comparativă !

REPREZENTANŢA :
FREDERIC SPODHEIM & Co.
BUCUREŞTI, BULEV. ELISABETA. 55, ETAJ I.

2

Liceele „M. Kogâlniceanu"

Liceul de fete: *str. Căp. Păun No. 8*
Liceul de băeţi: *str. C. A. Rosetti No. 8*
Şcoala Comercială Superioară de băeţi: *strada C. A. Rosetti No. 8*

Şcoli cu drept de publicitate.

Elevele şi elevii acestor şcoli au aceliaşi drepturi ca ce de la şcolile statului.

Inscrierile se fac în orice zi de la 8-12 a. m., de către părinţii elevilor:

1) In clasa I-a liceală, elevele şi elevii se inscriu fără examen de admitere, prezentând actul de naştere, vaccină şi studii.
2) In celelalte clase, elevii noi vor prezenta aceleaşi acte.
3) Iar elevii vechi sunt obligaţi să fie reînscrişi de părinţi până la 5 Septembrie, în caz contrar reînscrierea se va putea face numai prin Ministerul Instrucţii.

Inscrierele se fac de părinţi sau tutori aducând şi taxa.

Pentru fete: *în str. Căp. Păun No. 8* | *Pentru băeţi:* *în str. C. A. Rosetti No. 8*

La şcoala superioară de comerţ se primesc elevii promovaţi a 4 clase de liceu, sau a 3 clase de liceu ce vor avea în Septembrie examenul de absolvire a gimnaziului sau elevii absolvenţi ai şcoalei comerciale elementare, cari vor da examenul de diferenţă de gimnaziu la aceasta şcoală.

DIRECŢIUNILE

Băi medicinale la domiciliu

O încercare este suficientă şi veţi întrebuinţa la boli de cord şi de nutriţiune, la nervozitate, arterioscleroză, la neurastenie, reumatism şi anumite boli de femei numai **băile de acid carbonic „Cordis" ale D-rului W. Sedlitzky,** recomandate de toţi medicii, a căror calitate este superioară şi nu suferă nici-o comparaţie cu alte preparate. Intrebaţi pe medicul D-voastră curant. De vânzare la toate farmaciile şi drogheriile. Unde nu se găseşte adresaţi-Vă reprezentanţei generale pentru România:

A. BAYER, CERNĂUŢI, STR. TURCEASCĂ 6

CEREŢI LA TOATE MAGAZINELE DE VAPSELE

Ulei de in Fert special
dela FABRICELE
„ASSAN"

BUCUREŞTI, Furnisoarea Curţei Regale,
în bidoane originale a 5 şi 10 Kgr.

Garantat bun pentru orice lucrări

SALY PORJES
Iaşi, Piaţa Unirei
a sosit un mare transport de **pălării** cu preţuri convenabile, asemenea **confecţiuni** p. Dame şi Copii.

LICEUL MILITAR, IAŞI

Publicaţie

Se aduce la cunoştinţa celor interesaţi că Liceul Militar Iaşi, are nevoie de următoarele alimente: Ceapă 5000, morcovi 2000, Cartofi 50.000, Pătrunjel 2700, Fasole 10 000, Patl. roşii 5000, Magiun 2000, Usturoi 2000 şi Prune 3000.

Doritorii pot prezenta oferte însoţite de moustre la Serv. Aprov. în orele de serviciu.

Comand. L. M. I.
Colonel, Davidescu

DE INCHIRIAT un local de cârciumă cu vad renumit în str. Tataraşi No. 17 „La Picior de Paris". — A se adresa la d. N. Gheorghiu stradela Darabani 2 (prin Anastasie-Panu) sau Mavropol str. Carol.

DE INCHIRIAT vilă, două apartamente a 4 camere, confort modern.

Stradela Zlataust 6, vis-a-vis de Spitalul izraelit.

PREPARATORI foarte ser oşi prepară elevi(e) de curs primar, secundar şi comercial— atât pe acei ce urmează cursurile regulate cât şi acei ce dau examene în particular. De asemeni acei căzuţi la examenele de admitere cât şi acei rămaşi neînscrişi. Se predă lecţiuni de Franceză pentru Incepători. Pretenţiuni foarte modeste. A se adresa personal sau prin scris la *D. Tataranu* str. Sf. Haralambie 11 Iaşi, orei 9—11 a. m.

LOCAL DE FABRICĂ de închiriat în str. Sf. Lazăr No. 39, predabil imediat.

DOCTOR IN MEDICINĂ
M. WECHSLER
Specializat în Franţa în
ARTA DENTARĂ
Boli de gură şi de dinţi
Consult. 9-12 şi 2-7 p. m.
IAŞI, Str. Ştefan cel Mare 13
Casele Leon Mayer

DOCTOR
L. HEITEL
MAMOŞ
De la clinicile din Berlin, Viena Frankfurt
Boli de femei şi naşteri
Str. Săulescu 2 (alături de Biserica Talnarari)
Consultaţiuni 4—7 p. m.
Pentru săraci gratis zilnic.

Dr. M. SPITZER
fost intern al spitalului Sft. Spiridon
Strada Nicolina 10
Boli interne, de copii şi venerice
Consult. 8-12 a.m. şi 3-7 p m.

DOCTOR
A. Hoffmann
fost intern al Spitalului Socola
Boli nervoase şi mintale
Boli de nutriţie
Consult. 9-11 a. m.—4-7 p. m.
str. Ştefan cel Mare 13
(Intrarea prin bolta farmaciei Coniver (Pollak)

Dr. H. Wechsler
Boli interne, Genito-urinare
Sifilis
DIATERMIE
pentru boli urinare, boli de femei, reumatism, nevralgii, migrenă, gută, diabet, boli de stomach etc
Consult: 8-11 a. m. 2-8 p. m.
IAŞI, str. Armeană 4

Dela Consiliul de război

Consiliul de războiu din localitate, a început azi judecarea procesului intentat locot. Ilie Râmniceanu din Reg. 14 Inf. Roman şi al comercianţilor Haimovici din Botoşani Str. Naţională şi H. Segal din Tg. Liteni.

Primul este acuzat de nereguli, prin aceea ca fiind însărcinat de divizia 7 Roman cu recepţionarea unei cantităţi de câteva sute vagoane lemne dela Burdujeni furnizate Diviziei de cei doi comercianţi—ar fi primit mai puţin 10 vagoane.

Ofiţerul se apără, arătând că a primit lemnele pe metrul cub. Dela recepţionare şi până la anchetă—lemnele uscîndu-se inerent, la cântărirea lor, trebuia să se găsească mai puţin.

Celor doi comercianţi li se imputa nerespectarea contractului, de pe urma căruia fapt Divizia 7, a fost păgubită cu 100.000 lei.

In cursul dimineţei s'a luat interogatoriul inculpaţilor şi s'au ascultat martorii intre care şi d. căp. Haer.

INFORMAŢII

x D. comisar Gh. Popa, şefu poliţiei gării a reuşit să aresteze aseară pe un cunoscut pungaş de buzunare S. Done din Chişinău, care opera în trenuri.

x Serviciul sanitar al oraşului a dat o serie de instrucţiuni pentru higiena hotelur lor şi a camerelor mobilate închiriate.

x Eri s'a deschis cu-o deosebită solemnitate şcoala primară Carmen Sylva. Mulţumită stăruinţei depuse de d-na directoară V. Botez şi a d-lui Şoarec preş. comitetului şcolar numerosul public asistent a putut admira reparaţiile şi renovarile făcute graţie cărora şcoala şi-a putut deschide porţile la vreme.

x Poliţia a arestat pe funcţionarul Gogu Vasile Gh. din str. Zugravi, care are de ispăşit o pedeapsă de 7 luni închisoare.

x Locuitorul Al. Burică din Ruginoasa a reclamat poliţiei că aflându-se cu o prostituată la hotelul Burst din cartierul gării, i s'a furat suma de trei mii lei.

Doctor A. Dascăl
BOLI de COPII şi INTERNE
VENERICE şi SIFILIS
Tratamentul radical al Blenoragiei acute şi cronice. Injecţiile intravenoase cu Neosalvarsan
Consult. şi tratament:
10—12 a. m. şi 2—8 seara
Iaşi, str. Cuza Vodă 42
(casele Cristofor)
vis-a-vis de Camera de Comerţ

Cronica Medicală

Cum se înlătură primejdia Dizenteriei

Dizenteria este o boa a intecţioasă, molipsitoare, epidemică foarte gravă, care aruncă pe mulţi sut rlozi copii şi adulţi în giarele morţii.

Această boală are diferite înfăţişări, după varietăţile sale ea isbucneşte mai ales în timpul căldurilor mari. In dizenterie bolnavii au dureri în pântece şi sunt chinuţi de o eşire afară neîncetată, dureroasă. Scaunele sunt nenumărate de 10—15 or într'o oră şi ridică până la 200 în 24 ore în cazurile grave. Scaunele sunt dese ori cu sânge.

Bolnavii de dizenterie slăbesc foarte repede, au pulsul slab, fierbinţi, somnolenţă şi în cazur nenorocite răcirea capului, învineţirea mâinilor şi picioarelor, oprirea udului şi moarte după 8—10 zile.

Spre a înlătura primejdia dizenteriei, tr bue ţinut un regim sever de tot şi de luat la interior, singurul medicament recunoscut ca salvator *„Lactofermentul Dr. Robin"* care conţine fermentul lactic solubil atât de activ în toate boalele intestinale.

„Lactofermentul Dr. Robin" poate servi ca pansament intestinal, acest preţios preparat, ajutând vindecarea boalei. *„Lactofermentul Dr. Robin"* redă viaţa şi sănătatea suferinzilor de dizenterie. DR. G.

N.B. *Lactofermentul Dr. Robin* se găseşte de fabricaţie recentă la toate farmaciile şi drogueriile din ţară. In localităţile unde ar lipsi, se trimite prin colet poştal de către Laboratorul din Bucureşti Calea Moşilor No. 98.

UN DISTINS IEŞAN SALVAT CA PRIN MINUNE DE UN MARE PERICOL

AVENTURA DIN PĂDUREA VRĂNEŞTILOR

Vânătoarea de prin pădurile Vrăneştilor, — despre care am vorbit eri, — era cât pe ce să transforme veselia participanţilor într'un plâns general.

Dar să povestim cele petrecute.

Izolat în pădure

Grupul, din care făceau parte d-nii dr. C. Tănăsescu, Vlad Cuzinschi, Nicu Stanciu şi Roşca, impuşcase un număr de prepeliţe, — şi porni acum printr'o pădure deasă, mai mult hoinărind, decât umblând după vânat. Se auzea plăcut cântecul privighitoarelor, ce mai ales impresiona pe toţi.

De o dată, d. Vlad Cuzinschi, se simţi obosit, — şi se'ntinse puţin pe iarbă, rugând pe prieteni să-şi continue drumul, că îi va ajunge. Grupul porni inainte. D. Cuzinski se sculă de pe iarbă, şi merse o bucată de drum, dar nu mai zări pe prietini.

In pădure, ca Tarzan

Umblînd aşa cam o jumătate de oră, d. Cuzinski, tot nu şi-a putut găsi prietenii. Şi distinsul artist, de şi deprins cu vânatul de prepeliţe, de astă dată fu cuprins de groază, căci rătăcise de a binele, prin desişul pădurei.

I se făcu rău şi fu cuprins de friguri şi s'o mărturisim— şi puţin de frică, căci i se păru că aude în depărtare urlet de lup. Se găseau, ce-i drept, în jur arbori seculari şi urcîndu-te sus, era o scăpare de un atac eventual de lup, dar simpaticul director de scenă al teatrului naţional, nu se simţea în putere, ca Tarzan, să se caţăre în copaci. Deaceia renunţând la luptă, d. Cuzinschi se culcă pe earbă, crezîndu-se perdut.

Salvatorii

In acest moment critic, se auzi goana unui automobil.

Artistul chemă în ajutor şi fu auzit; maşina se opri. Din maşină, se scoborîră d-nii dr. Gh. Zamfirescu, simpaticul medic şi d. Lazăr Teodorescu, avocat şi fruntaş liberal. Aceştia zărira pe d. Cuzinski, care tremura. Repede fu învălit într'o pătură, aşezat în automobil şi după ce i se dădu un păhăruţ de coniac l'au putut inviora puţin.

In depărtare se auziră urletele îngrozitoare ale unei haite de lupi, cari simţiră prada, dar doctorul Zamfirescu la volan, dădu drum maşinei, care sbură cu viteză ameţitoare.

Astfel scăpară de urmărirea lupilor. Revederea între d. Vlad Cuzinschi şi prietenii săi a fost adânc emoţionantă, şi au felicitat pe salvat ca şi pe salvatori.

DAN

Şezători culturale

Imprimeria, librăria şi ideia de progres

Conferinţa domnului Prof. C. Stamboliu

Un dascăl ieşan care a înţeles că menirea propovăduitorilor culturei nu se mărgineşte numai între păreţii şcolei ci şi în cercurile culturale unde se strâng numeroşi tineri ce aşteaptă lumina gândurilor lor,— a venit Duminica aceasta să-şi îndeplinească o datorie nobilă faţă de tineretul ieşan. Fie că gestul domnului *Prof. C. Stamboliu* să însemne un îndemn şi o pildă pentru toţi colegii d-sale.

Fie că am admite origina omului în maimuţă sau în altă parte, ceia ce ştim sigur este, că omul a fost odată animal şi că atunci când sentimentul, voinţa şi *gândul* au început să se desvolte într'insul, într'o măsură mai largă, a început să se deosebească de celelalte animale. Accentuez într'adins asupra dezvoltărei gândului, căci mai întâi exprimat prin graiu, poi prin scris şi mai târziu prin tipar, ne-a adus civilizaţia de azi;—iar omul a simţit în odeauna această nevoie.

O problemă ce preocupă azi lumea savantă e aceia de a stabili locul şi epoca, când omul a început să scrie. Cearta dintre savanţi în jurul descoperirilor dela Glozel e din ce în ce mai acută şi ameninţa să răstoarne vechea credinţă, că civilizaţia vine dela Răsărit, — deoarece scrierea, a cărei cheie nu se cunoaşte încă, sub formă de scări şi drepte orizontale verticale sau oblice, datează de 9—10.000 ani pe când cea din Orient, atinge abea 4000 ani.

Deci începând cu omul primitiv, care-şi sculpta gândurile în păreţii peşterilor, continuând cu vremea papirusului şi pergamentului, ca să ajungem în Evul Mediu la cea mai mare descoperire a neasîmpăratei minţi omeneşti, gândul evoluiază din ce în ce tinzând să atingă viteza maximă.

Intr'adevăr în secolul al XV lea, marele geniu al omenirei, Gutemberg, (deşi Olandejii revendică descoperirea tipografiei pentru *„Laurenţiu Coster)* între Strasburg şi Maienţa descoperă tipografia.

La început sub forma de planşe pe care erau săpate literele (xilografie) mai târziu prin litere mobile (Tipografia) invenţia pătrunde în toate ţările: în Franţa graţie lui Robert Estienne, în Anglia prin Wiliam Caxton, în Italia prin Aldo Manuzzi (de unde vin caracterele aldine) la noi, e introdusă după 60 ani de către călugărul Macarie care tipăreşte primele 4 evanghelii (1508) etc.

Pe rând apar broşuri religioase şi literare, iar în anul (1605) apare prima gazetă la Anvers numită *„Le nouvelles d'Anvers"*. Prima gazetă românească apare la 1829. La anul vom sărbători centenarul presei româneşti.

Dar o dată cu tipografia progresează şi gravura ca să ajungă la splendidele Heliogravuri de azi.

Iată cum arta imprimieriei a atins primul plan al civilizaţiei, tinzând să atingă cele mai înalte culmi.

Dar imprimieria n'ar fi putut ajunge la situaţia de azi, dacă n'ar fi avut un credincios tovarăş,—librăria,— care e trăsătura de unire dintre carte şi cetitor, o fericită căsătorie între Mercuri şi Minerva.

Librăria există încă din antichitate. O întâlnim sub formă de bibliotecă unde cei doritori de lumină, veniau să controleze manuscripte.

*

Un public numeros a aplaudat conferinţa domnului *Prof. C. Stamboliu,* mărindu-i şi mai mult hotărârea de a veni acolo unde datoria de apostol îl cheamă.

Maurel Săveniano

NU AŞTEPTAŢI până ce răceala Dvs. ia proporţii, ci luaţi imediat — la prima constatare a unui catar al laringelui, — pastilele Panflavin, bine apreciate pentru a stinge contaminarea.
De găsit la farmacii şi drogherii

INFORMAŢII

x Astă noapte un îndrăzneţ furt s'a comis la d. Marcu Baier din str. Vasile Lupu 100.

Răufăcători, prin scoaterea unei ferestre s'au introdus în locuinţă şi au furat numeroase lucruri de valoare.

Poliţia face cercetări.

x Casierul M. Tiedmain a făcut apel contra reconfirmărei de către Tribunal a mandatului său de arestare.

Camera de punere sub acuzare a respins ieri apelul casierului defraudator, care rămâne arestat încă 30 zile.

x *Asociaţia generală a Medicilor filiala Iaşi,* roagă pe confraţii cari doresc a participa la Congresul Profesional ce are loc *negreşit în zilele de 7 şi 8 Octombrie a. c. la Chişinău,* să comunice de urgenţă, d-lui dr. Popescu preşedintele filialei Iaşi, str. Păcurari No. 50, spre a se putea lua din vreme măsuri pentru cartiruire, banchete, festivităţi, cât şi pentru a li se trimite la timp cartea de participant.

Se atrage deosebita atenţie a d-lor medici asupra importanţei acestui congres în chestiunile din ale căror desbateri se va lua formă definitivă de lege *deci care angajează viitorul medical din această ţară,* spre a nu se perde din vedere de nimeni că avem datoria să ne manifestăm atât ca număr cât şi ca păreri, pentru ca o atare legiferare, să nu se poată face fără ca medicii să-şi spună ultimul lor cuvânt.

Chestiunile ce se vor soluţiona la acest congres sunt: *specializarea medicilor, responsabilitatea penală şi civilă a medicului, practica ilicită a medicinei, ca şi alte doleanţe ale medicilor.*

x Ieri a început examenul de admitere şi de absolvire la şcoala de moase de pe lângă Maternitatea Iaşi.

Delegatul ministerului Sănătăţii în comisiunea de examinare e d. dr. C. Tănăsescu, medicul şef al oraşului.

ULTIMA ORA

SITUAŢIA POLITICĂ

D. Vintilă Brătianu dezminte criza de guvern

Combinaţiile averescanilor. — Atitudinea d-lui Iorga

Bucureşti 18. In legătură cu ultimile zvonuri asupra situaţiei politice, d. Vintilă Brătianu a arătat că ele sînt izvorîte din fantazia reporterilor.

In prezent a afirmat primul ministru, nu poate fi vorba de o criză de guvern. Tratativele pentru împrumut continuă în străinătate şi se aşteaptă ştiri din partea d-lui Victor Antonescu care actualmente se află la Paris.

Se spune că financiarii străini au cerut abrogarea legii minelor. Se crede că d. Vintilă Brătianu va accepta şi această condiţie.

Totuş cercurile opoziţioniste susţin cu insistenţă că, dacă pînă la 1 Octombrie negocierile financiare vor rămâne fără succes, guvernul a luat hotărârea să se retragă.

Planurile generalului Averescu

D. general Averescu care s'a reîntors din Turnu-Severin, a declarat prietinilor săi politici că în privinţa succesiunii s'a înţeles cu d. Vintilă Brăteanu.

In cazul cînd guvernul nu va putea realiza împrumutul, succesiunea va reveni partidului poporului.

Cercurile guvernamentale desmint însă această combinaţie, afirmînd că ea face parte din planurile generalului şi că d. Vintilă Brăteanu n'a promis nimic d-lui Averescu.

Acord sau fuziune

In ce priveşte înţelegerea dintre d-nii Iorga şi Averescu, unele cercuri politice afirmă că ea nu este numai un simplu acord. Este vorba chiar de o fuziune a partidului poporului cu partidul d-lui Iorga

Reconfirmarea mandatelor

deputaţilor Tolea şi Cândeşti

Bucureşti 18.—Mandatele deputaţilor Gr. Tolea şi Irimescu-Cândeşti implicaţi în fraudele petrolifere, au fost reconfirmate.

Slăbeşte disciplina

în partidul d-lui Mussolini

Roma 18.— D. Mussolini a numit şase inspectori politici.

Ziarul „Popolo d'Italia" atribuie acestor numiri o deosebită importanţă, afirmând că disciplina partidului fascist s'a defectat. Imputerniciţii d-lui Mussolini vor avea să controleze activitatea membrilor partidului.

Deasemenea d. Turatti, secretarul partidului fascist, a interzis deputatului Greco orce activitate politică.

Apropiata remaniere

a guvernului englez

Paris 18.— Ziarul „Le Matin" anunţă că d. Baldwin, primu ministru englez, va face o largă remanieră a cabinetului.

Lordul Birkenhead şi-a exprimat chiar hotărârea de a se retrage din guvern. D. Chamberlain aşteaptă rezultatul buletinului medical şi deasemenea crede că va fi nevoit să părăsească ministerul de externe. Lordul Balfour, care a împlinit vrâsta de 80 ani, se va retrage în curînd. Deasemenea şi câţiva subsecretari de stat intenţionează să se retragă.

Se anunţă că ministrul de interne şi-a prezentat chiar demisia.

O remaniere a guvernului englez este deci inevitabilă.

Protest elveţian

împotriva spionilor italieni

Berna 18.— Autorităţile elveţiene au trimis guvernului italian o notă de protest, prin care arată că Elveţia este împânată de spioni italieni. Nota cere să se ia imediate şi severe măsuri.

Impozit pentru celibatari

Atena 18. — In Grecia s'au luat dispoziţiuni împotriva celibatarilor. Aceia care vor rămâne necăsătoriţi vor fi obligaţi să plătească un impozit.

Catastrofa din Antile

Londra 18.— Ciclonul din Antile a avut urmări catastrofale. Regiunii întregi au fost răvăşite iar insula Gudelupa complect devastată. Aproape nici o clădire n'a rămas în picioare. Sânt 350 morţi.

Impresionantă sinucidere

IN NICOLINA

Soţia unui cârciumar încearcă să-şi pue capăt vieţii

Astăzi dimineaţă o impresionantă încercare de sinucidere s'a întâmplat în Nicolina.

Doamna Esra Steinberg, în etate de 40 ani, soţia cârciumarului Levi Şteinberg, din şoseaua Nicolina, voind să-şi pue capăt vieţii, şi-a descărcat un glonte de revolver în stomac.

Ea a profitat de lipsa din casă a bărbatului ei şi şi-a pus în aplicare planul funest.

*

Imediat ce s'a auzit detunătura au venit vecinii care au găsit'o pe d-na Şteinberg într'un lac de sânge.

De îndată s'a înştiinţat poliţia şi la faţa locului a sosit d. comisar P. Bobeica, şeful circumscripţiei II.

In stare gravă sinucigaşa a fost transportată la spitalul israelit, unde i s'au dat primele ajutoare.

Starea Esrei Şteinberg, inspiră îngrijorări.

Dacă nu se vor ivi însă complicaţii, medicii spun că va scăpa cu viaţă.

*

Poliţia a început cercetări pentru a stabili cauzele care au determinat'o pe soţia cârciumarului Şteinberg, să încerce să-şi pue capăt vieţii.

S'a aflat că ea fiind bolnavă a fost internată în spitalul Socola, de unde a fost eliberată acum două zile.

Dar Esra Steinberg nu mai putea suporta viaţa plină de chinuri şi s'a hotărât să se sinucidă.

Rep.

In jurul pruncuciderii

din str. Elena Doamna

Poliţia a luat ieri o declaraţie d-rei Paulina Trachtenberg din str. Elena Doamna, care este acuzată de pruncucidere.

Ea a declarat că copilul l-a conceput cu un anume funcţionar Goldştein, care se află acum la Huşi.

Poliţia a cerut autorităţilor din Huşi ca acel Goldştein să fie trimis la Iaşi.

Impotriva bandelor teroriste

din Albania

Tirana 18.—Guvernul albanez a luat măsuri împotriva bandelor de macedoneni dela frontiera iugoslavă.

Dela Liga Naţiunilor

Geneva 18. — D. Paul Boncour, delegatul francez în comisia dezarmării, a susţinut la Liga Naţiunilor teza germană, deşi toţi ceilalţi reprezentanţi ai marilor puteri au fost contra. Este vorba de evacuarea teritoriilor ocupate, şi de diferite compensaţii.

*

Consiliul Ligii Naţiunilor s'a ocupat în ultima şedinţă de împrumutul de stabilizare în Spania.

Cercetările

în afacerea petroliferă

Bucureşti 18.— Cercetările în panamaua petroliferă au continuat şi azi dimineaţă. Nici unul din cei implicaţi în această afacere şi contra cărora s'a deschis acţiune publică n'a fost scos din cauză.

Pregătirea

unei mari demonstraţii în Jugoslavia

Belgrad 18.—Ştirile că comitetul executiv al partidului radical va trimite un delegat al său la Zagreb pentru a trata cu coaliţia agraro-democratică a născut un mare interes în presa din Zagreb. Zaraştii s'au adresat şefului agrarian dr. Macek spre a afla care este atitudinea opoziţiei. Dr. Macek a declarat categoric, că nu se poate vorbi de vre-un compromis, atâta timp cât actualul guvern va rămâne la putere şi nu se va disolva Scupcina.

Coaliţia agraro-democratică pregăteşte o revistă şi un mare congres agraro-deemocrat care va avea loc în oraşul slovin Sisak. Acest oraş a fost ales pentru poziţiunea lui geografică avantajoasă şi deaceia se poate aştepta o participare colosală a ţăranilor din Croaţia, Slavonia, Banat, Voivodina şi Bosnia.

Acest congres va însemna o mare demonstraţie a ţărănimii.

INFORMAŢII

x Liberalii ieşeni şi panamaua petroliferă.—*Parlamentarii liberali şi şefii de autorităţi au avut aseară o consfătuire acasă la d. George Brăteanu.*

Au lipsit numai d-nii Victor Iamandi şi Vasile Voina.

Luându-se în discuţie chestiunea fraudelor petrolifere, părerea unanimă a fost că măsurile luate de guvern trebue să se întindă la toţi cei vinovaţi.

S'a mai discutat şi chestiunea unei noi împărţiri a sectoarelor.

S'a hotărât deasemeni amânarea alegerilor comunale dela Ungheni, care urmau să aibă loc la 30 Septembrie, cu opt zile, din cauză că la data fixată d. George Brătianu va ţine o conferinţă la Chişinău şi parlamentarii locali îl vor însoţi.

x In vederea unificărei codului civil în Basarabia, vor pleca săptămâna viitoare în provincia de peste Prut, d'nii miniştri Stelian Popescu şi Inculeţ, însoţiţi de d. deputat Petre Dragomirescu.

x In comuna Ţuţora flăcăul V. Iordache Luca jucându-se cu V. Cordoneanu şi I. Noroc, a fost trântit la pământ.

In cădere s'a lovit de o piatră atât de grav încât în stare disperată a fost transportat la spital.

In cursul nopţii el a lucetat din viaţă.

x Sectorul Metropoliei al partidului naţional-ţărănesc, reluându-şi activitatea, va ţine şedinţe săptămânale în fiecare Marţi seara la orele 8.

Astă seară au fost convocaţi toţi membrii sectorului urmând a li se face comunicări importante.

x *Ieftenirea cărnii.* Delegaţia permanentă s'a întrunit aseară sub preşidenţia d-lui Osvald Racovitză, primarul oraşului.

S'a hotărât ieftenirea cărnei, întrucât şi preţul vitelor a scăzut simţitor.

Carnea pentru creştini a fost ieftenită cu doi lei iar pentru evrei cu un leu.

Noile preţuri sunt: în Abator 21 lei kg. trief şi 26 cuşer; în piaţă 25 pentru creştini şi 30 pentru evrei.

Aceste preţuri intră în vigoare Joi 20 Septembrie.

x Azi s'au întrunit la catedrala mitropolitană toţi protopopii din întreaga eparhie a Moldovei.

S'au discutat chestiuni importante în legătură cu propaganda pentru calendar.

x ARTISTICE.— Cu începere de la 21 Sept. a. c. se va deschide în sala de lângă Elysée str. Lăpuşneanu 35, *Expoziţia* d-lui Al. Ionescu. Gravuri, picturi, desene şi acuarele cu subiecte din Franţa şi din ţară.

Intrarea liberă dela orele 9—1 şi 3—9 p. m.

x Societatea „Vidra" şi-a inaugurat Duminică noul an vânătoresc, printr'o agapă la Corneşti.

x La Administraţia Financiară s'a primit eri tabloul comercianţilor şi depozitarilor de vin din localitate în număr de 25, care au fost pedepsiţi cu amenzi variând între 25 — 35000 lei pentru că a pus în consumaţie vinuri neregulamentare.

ECOURI

— Se reaminteşte d-relor şi domnilor care au fost convocaţi de către comitetul scoalei *„Reuniunea Femeilor Israelite"* că Joi după masă are loc negreşit consfătuirea anunţată, în localul şcoalei.

— Cursul înaintat de limba Ebraică, predat de d. profesor A. Weissberg, reîncepe în localul Org. Zioniste str. Palat 2.

Se predă limba, istoria şi literatura ebraică.

Inscrierile se primesc numai până Luni 24 crt. la secretariatul Organizaţiei.

— Dl. Dr. Enric Pekelman dentist şi-a reluat consultaţiile, str. Lăpuşneanu 6.

— **Ştofe** originale Englezeşti pentru pardesie de damă au sosit la magazinul „Derby" şi se vând cu metrul.

— **Becuri Electrice.** cele mai solide fabricate, toate voltajele: Tungsram, Philips, Osram-Wertex etc. le cumparaţi cu preţurile fabricei, numai la Depozitul general Zaharia Weiss, Piaţa Unirei Iaşi. — Rezistenţa şi voltajele garantate.

Circumciziatorul (Moel)
Simcha Segal
Modern şi religios
execută operaţia Circumciziei rituale, conform cu prescripţia medicală.
Iaşi, str. Sfţ. Lazăr No. 21

Parchete de stejar slavon
Sobe de teracotă

Birou de construcţii
Ing. A. Klepper
str. Ştefan cel Mare 4

CONSTIPAŢIA
cu toate urmările ei
ca MIGRENE, DYSPEPSIE, ENTERITE, FLATULENTĂ HEMOROIZI
Precum şi afecţiunile
FICATULUI, INTESTINULUI
Se tratează cu cel mai mare folos urmând o cură cu

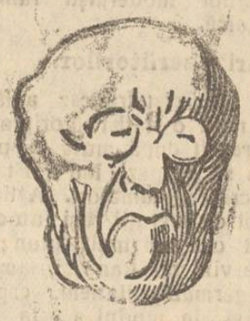

APA MINERALĂ NATURALĂ „BREAZU"

APA DE BREAZU
NEUTRALIZEAZĂ ACIDITATEA EXAGERATĂ A STOMACULUI
CURĂŢĂ CORPUL DE OTRĂVURI
MĂREŞTE SECREŢIUNEA FIEREI
INLESNEŞTE ELIMINAREA ACIDULUI URIC (NISIPULUI) ŞI A UREEI DIN SÂNGE ŞI ARE UN STRĂLUCIT EFECT ÎN TRATAMENTUL BOALELOR DE NUTRIŢIUNE ARTERIO-SCLEROZĂ ŞI DIABET.
CERE-ŢI la FARMACII şi DROGUERII

Se angajează
AGENŢI
cu salariu fix de Lei 4000—6000 lunar fără nici o obligaţie
adresaţi-vă
Asigurarea Românească
Strada Socola 41
vis-a-vis de Agenţia Banca Moldova

DOCTOR
Sebastian Pineles
medic de spital
Specializat la Paris şi Viena
în boli de copii şi sugaci
RAZE ULTRAVIOLETE
Consult. 2—4 p. m.
str. Gh. Mârzescu 16, etaj
(Casele foste Kessim)

DOCTOR
Dora Coslowsky
MAMOŞ
de la clinicile din *Paris* şi *Montpellier*
BOLI DE FEMEI, NAŞTERI
Consult. 3—6 p. m.
Strada Cuza Vodă No. 16

ORA 3

O NOUA OFERTA DE IMPRUMUT

DIN PARTEA UNEI BANCI GERMANE

Bucureşti 18. - Unele ziare anunţă că guvernul ar mai fi primit încă o ofertă de împrumut din partea Băncii Disconto din Berlin.

D. Vintilă Brătianu examinează oferta şi în acest scop va avea o nouă consfătuire cu delegaţii financiari.

In une e cercuri guvernamentale se afirmă că d. Vintilă Brătianu este dispus să accepte această propunere germană.

Se dezminte că Germania, pentru acordarea împrumutului, ar fi cerut modificarea tarifului vamal. Astăzi d. Vintilă Brătianu va da ultimele instrucţiuni delegaţilor români care pleacă în Germania.

Von Mutius, ministrul german la Bucureşti, va pleca Joi la Berlin, pentru a relua negocierile româno germane.

O plângere a României la Liga Naţiunilor

Geneva 18. — Delegatul român la Geneva a înaintat Ligii Naţiunilor o plângere împotriva propagandei pe care Sovietele o fac prin radio. In acest scop s'a instituit o comisiune de control. Anglia s'a aliat la cererea României.

Spioni sovietici arestaţi în Romînia

Constanţa 18. — Lângă Mangalia, pe bordul unui vas rusesc, au fost arestaţi doi spioni sovietici. Ei veneau din Odessa spre România, unde aveau de îndeplinit o misiune secretă.

România
Corpul Portărelor Trib. Iaşi
PUBLICAŢIUNE No. 221
Anul 1928, luna August 31

Se publică spre cunoştinţa generală că conform ordonanţei Trib. Iaşi s. III-a, No. 5321 | 1928 se va vinde prin licitaţie publică în ziua de 29 Septembrie 1928, ora 10 a. m., cele două mese proprietatea fabricei de mobile de lux din Tg. Mureşului, avere afătoare în magaziile Băncei Moldova din Iaşi, str. Cuza Vodă No. 44, aceste la pretenţia Băncei Moldova din Iaşi.

Vânzarea se va face în Iaşi, str. Cuza-Vodă No. 44 la sediul Băncei Moldova pe bani gata şi în asistenţa grefierului respectiv.

Şef Portărel, Indescifrabil
Secretar, Munteanu

România
Tribunalul Jud. Iaşi Secţia 3-a Comercială
Sub Preşidenţia D-lui Dumitriu Judecător
A sesor D-l Miclescu Jude Supleant
Şedinţa publică din 13 Sept. 928
PROCES-VERBAL No. , .

Pe baza Art. 695 şi următori din Cod. Com.

HOTAREŞTE

Declară în stare de faliment pe Soc. sub firma Fraţii Traubici din Iaşi str. Sf. Lazăr No. 72 reprezentată prin Iosef şi Bernard Traubici precum şi pe membrii componenţi.

Numeşte Sindic pe D-l Jude Sindic al Trib. Iaşi.

Ordonă aplicarea sigiliilor pe întreaga avere a falitului cu care se deleagă pe Dl. Jude Sindic al Trib. Iaşi.

Fixează provizoriu epoca încetărei plăţilor la 2 Iulie 1928.

Stabileşte termenul de 24 Sept. 1928, până când creditorii sunt obligaţi să prezinte la secretariatul Sindicului declaraţiile de creanţele lor.

Fixează termenul de 4 Oct. 1928, orele 13, când se va proceda la încheerea procesului verbal de verificarea creanţelor.

Ordonă numitului falit ca până în termen de trei zile să prezinte bilanţul şi registrele sale comerciale.

Această sentinţă se va executa provizoriu.

Se vor îndeplini dispoziţiunile art. 709, 710 şi 943 din cod. com. şi conform art. 712 cod. com. se va comunica o copie D-lui Prim Procuror şi D-lui Jude. Sindic al Tribunalului Iaşi.

Cu drept de opoziţie şi apel înlăuntrul termenului prescris de art. 711 din cod. com.

Dată şi pronunţată în şedinţă publică azi 13 Sept. 1928.

(ss) G. Dumitriu
(ss) N. Miclescu
Grefier (ss) Creţu
p. Conformitate
(ss) N. Constantinescu
Conformă
Grefier, N. Boureanu Bărliba
Dosar No. 11.92

ŞTIRI DIN ŢARA ŞI STRAINATATE

„OPINIA“ literară şi artistică

(Continuarea din pag. I-a)

blic o impresie foarte neplăcută. Spectacolul a căzut de la premieră, dovedind că încercarea regisorilor modernişti rămâne zădarnică.

Ţigările scriitorilor.

Un publicist francez a făcut de curând o statistică originală. El a reuşit după mult timp de cazană să grupeze într'o listă pe toţi scriitorii fumători. Astfel a stabilit că literaţii ruşi au consumat cel mai mult tutun; în ordine vin cei francezi, americani, germani, italieni, englezi şi perşi. In modul acesta ciudatul statistician a vrut să dovedească că ţigara este un stimulent principal pentru scriitori şi că statul ar trebui să-i recompenseze pentru beneficiile ce le aduc manufacturilor de tutun.

Diferite ştiri.

— *Tânărul scriitor* bucureştean Tudor Muşatescu a terminat o piesă intitulată „Pantarola“.

— *Paul Morand*, cunoscutul literat francez, va intreprinde în curând un turneu de conferinţi. Printre alte oraşe, el va vizita şi Bucureştii.

Elogiu sincer.

— „Cu ce capital ţi-ai început negoţul?“

— „Numai cu înţelepciunea mea sănătoasă“.

— „Te felicit, domnule; eşti într'adevăr un om, care din nimic ai făcut ceva“.

Dubla crimă de lângă Huşi

Bestialitatea unor cheflii

Huşi 18.—In comuna Stălineşti—satul istoric—situat la o mică depărtare de oraşul nostru, s'a petrecut în cursul nopţii trecute o faptă abominabilă produsă din beţie şi căreia i-au căzut victimă cunoscutul gospodar Vasile Sfedu şi soţia sa.

Iată ce s'a petrecut:

După ce consumase o mare cantitate de băutură, individul Gheorghe Eşanu s'a întovărăşit de trei tovarăşi, turmentaţi şi aceştia, Mihalache Ionaşcu, Gh. şi Constantin Oancea, pornind împreună să se răsbune contra soţilor Sfedu pentru o pretinsă nedreptăţire.

După o scurtă căutare, victimele au fost găsite, fără ca aceştia să fi bănuit cele ce le aşteaptă.

Fără a sta mult pe gânduri, după ce cei trei tovarăşi li încadraseră spre a nu se putea mişca, cu o violenţă şi cruzime pe care numai starea anormală de turmentare o poate creia, Gheorghe Eşanu a aplicat lui Vasile Sfedu două puternice lovituri de cuţit în gât şi spate, iar soţiei lui, o lovitură la braţul mâinei drept.

Victimele au fost internate în spital.

Criminalul împreună cu complicii săi au fost arestaţi.

Leontin

Un fioros atac banditesc lângă Hotin

Familia unui comerciant împuşcată de bandiţi. Se pregătise atacarea rapidului Bucureşti-Cernăuţi

Cernăuţ 18 — Un mare atac banditesc s'a întâmplat noaptea trecută în satul Rizevoia din judeţul Hotin la casa comerciantului Zalman Weidergorn, în următoarele împrejurări.

Pe la ora 1 din noapte, pe când comerciantul Zalman Weidergorn care locuia într'o casă din mijlocul satului Rizevoia se culcase împreună cu familia sa, câţiva bandiţi înarmaţi au pătruns în casă, trăgând focuri de revolver.

Ţăranii şi paznicii din apropiere au fost îndepărtaţi de bandiţii care împuşcau într'una.

In timp ce Zalman Weidergorn, soţia, fiica şi fiul său voiau să fugă pe uşa de dindos, bandiţii au culcat la pământ pe soţia şi fiica comerciantului cu două gloanţe de revolver. Weilergorn lovit şi el de un glonte căzu la pământ.

Un bandit împiedecându-se de corpul soţiei lui Weidergorn a tras asupra ei încă câteva gloanţe până când a lăsat-o în nesimţire.

După 20 de minute ea îşi dădu sufletul Weidergorn şi fiica sa sunt grav răniţi şi starea lor inspiră îngrijorare. Numai tânărul Weidergorn reuşise să fugă pe uşă, scăpând neatins de gloanţele bandiţilor.

Victimile întinse la pământ implorau pe bandiţi: „Duceţi vă în casă şi luaţi-vă totul, dar lăsaţi-ne viaţa“.

Bandiţii au furat dintr'un sertar suma de 5000 lei şi lucruri în valoare de 10.000 lei. Apoi s'au retras dispărând în întunericul nopţii după ce îndepărtaseră pe ţaranii urmăritori prin focuri de armă.

*

Eri după masă unul din bandiţi a fost prins la gara Mămăliga. El a dat numele tuturor complicilor care sunt originari din satul apropiat Mihallovca. Se speră că ei vor fi prinşi în curând.

*

Provoacă mare senzaţie scrisoarea găsită la banditul prins, în care şeful bandei îi scrie din Cernăuţi să-şi prepare tovarăşii pentru a ataca rapidul Bucureşti-Cernăuţi.

Şeful bandei a fost pus în urmărire.

Situaţia financiară a Primăriei ieşene

Incasări minime. — Plata furnizorilor. — Ce e cu împrumutul municipal.

Primarul laşului, d. Osvald Racoviţă — a primit eri raportul dela casieria muncipiului laşi.

Prin acel raport, primarul era înştiinţat că în cassele de bani ale Primăriei se aflau Sâmbătă 200.000 lei, din vărsămintele zilnice ale percepţiei.

Pe luna August au rămas neachitate lefurile funcţionarilor în sumă de aproape 1.000.000 lei, deşi sunt unii funcţionari cari şi-au încasat jumătate din lefurile pe Septembrie.

Cu banii rămaşi în cassa primăriei, s'au luat dispoziţia de a se plăti furnizorii.

Vor fi achitaţi în primul rând furnizorii şi lucrătorii de pe şantierele Costache Negri şi strada Uzinei, întrucât primarul şi-a dat cuvântul de cinste că lucrările pe aceste şantiere să nu înceteze din lipsă de fonduri.

*

Situaţia bănească a Primăriei este destul de precară. Casieriile încasează zilnic vărsând primăriei până la 80.000 lei, ceeace desigur e foarte puţin.

Este adevarat că Primăria a obţinut încasarea a 4 milioane lei dela adiţionale,— dar pe lângă că Administraţia financiară n'are fonduri, nici Primăria nu are încă ordonanţele respective, care sunt aşteptate din zi în zi.

*

Primarul laşului, a fost la Bucureşti pentru a obţine dela Banca Naţională lombardarea obligaţiunelor împrumutului de 50 milioane la Creditul judeţean şi comunal.

Ori Banca Naţională răspunde că până la stabilizare nu mai face nici o lombardare.

Primarul a intervenit din nou în ultimile zile — pentru a face intervenţiile necesare ca măcar o parte din acele obligaţiuni să poată fi lombarte, spre a obţine un avans de 8—10 milioane lei, absolut necesare — în starea actuală în care se zbate Primăria din laşi.

Răspunsul Băncei încă nu se cunoaşte.

Agitaţia monarhiştilor din Polonia

O telegramă senzaţională trimisă mareşalului Pilsudski

Varşovia 18.— O mare atenţie a atras în opinia publică poloneză telegrama pe care a trimis-o congresul monarhiştilor polonezi mareşalului Pilsudski în România.

In această telegramă se spune următoarele: „Al doilea congres al organizaţiei monarhiştilor din toate păturile naţiunii, care a avut loc la Varşovia cu participarea a 1500 delegaţi din întreaga Polonia îţi trimite, d-le Mareşal, expresiunea omagiilor ei, Dea D-zeu ca sub guvernul Tău să reînvie strălucita tradiţie a lagelonilor şi Batorilor.

Steagul regesc arborat la palatul din Varşovia să anunţe lumii unirea Poloniei şi Lituaniei şi unirea inimilor întregii populaţii pentru binele şi puterea statului“.

Aceactă telegramă a fost reprodusă de toate ziarele şi a născut o mare senzaţie.

Scormonind cu cleştele în murdăria petroliferă

„Indreptarea“ continuă destăinuirile în afacerea fraudelor petrolifere şi anunţă că la parchet se află un bileţel fautograf al d-lui ministru Mrazec, în care d-sa recunoaşte că Statul a fost furat fără ruşine.

In Decembrie anul trecut, când d. Mrazec a plecat în străinătate deputatul Irimescu-Cândeşti a avut candoarea să-l conducă la gară şi să-i ofere flori!

D. Mrazec s'a adresat unui însoţitor:

— „Aruncă florile acestea, căci miroase a petrol furat“!

*

„Indreptarea“ pretinde că prin reconstituirea registrului de transcrieri petrolifere, s'ar fi descoperit numele unui deputat naţional-ţărănist care şi-a consolidat terenuri în com. Comişani (Dâmboviţa).

Se pare că s'a descoperit şi numele deputaţilor care au luat parale pentru a vota tranzacţia cu soc. Eldorado.

*

Pe de altă parte ziarul „Dreptatea“ aduce grave acuzaţii contra d-lui C. Dimitriu ministrul comunicaţiilor şi I. Dimitriu prefectul de Dîmboviţa.

INFORMAŢII

x *Cu prilejul inaugurării noului rapid Bucureşti—Cernăuţi s'a ventilat ideia organizării unor grandioase serbări cefeiste la Iaşi.*

Festivităţile vor avea loc cu prilejul inaugurării refacerei gării şi a punerei în circulaţie a noului rapid proectat Bucureşti-Iaşi-Chişinău.

Până atunci... puţină răbdare.

x Judele instructor al cabinetului III a emis ieri mandat de arestare contra magazionerului Const. Călinescu care dându-se drept reprezentant al societăţii „Construcţia Moldovenească“ a comis o serie de escrocherii.

x După cum am anunţat ieri comisia superioară de disciplină c. f. r. va judeca pe fostul casier al gării Fălticeni Herman Rudolf, care a defraudat suma de 380.000 lei.

D. Gh. Florescu, telegratist n'are nici o legătură cu casierul Rudolf şi va fi cercetat de comisia disciplinară pentru alte fapte.

x D. director al abatorului Alex. Ionescu ne roagă să arătăm că zilele de tăere la abator sunt numai Luni, Miercuri şi Vineri între orele 8 şi 12 dimineaţa, zile hotărâte în înţelegere cu autorităţile comunale şi potrivit punerei în funcţiune a frigoriferului de la abator.

Numai prin excepţie s'a admis tăerea şi Sâmbătă 15 Septembrie având-se în vedere lipsa de carne pe piaţă. Reclamaţiunile măcelarilor sunt deci atitudini recalcitrante de nesupunere la dispoziţiunile Abatorului.

x Doctorul **Brener**, *specialist mamoş*, boli de femei, consultă dela 2 până la 6 p. m.

x *Recursuri fiscale.* — Curtea de Apel secţia II va judeca Vineri 21 Septembrie recursurile fiscale ale d-lor: A. Ghidalovici şi Haim Bacalau din Iaşi, P. Jelesnicoff, din P. Neamţ, Lupu Saleş B. Jakercaner şi M. I. Schnur din Bacău, Firma F. Scharas et Leon Brotman din Fălticeni.

x Pe ziua de 1 Ianuar 1929 se va înfiinţa vama Bălţi-Entrepozite. Până la acea dată, această vamă va funcţiona ca sucursală a vămii Iaşi.

x Astăzi a avut loc la Tg. Jiu înmormântarea generalului de divizie I. Culcer, un fost distins militar şi care a jucat şi un rol politic, conlucrând o bucată de vreme cu Al. Marghiloman.

x Manevrele aeriene deasupra Parisului (ca şi acele deasupra Londrei) au dovedit că oraşele mari nu se pot apăra contra atacului aeroplanelor.

x Eri au fost înaintaţi Parchetului flăcăii Nectarie Gura şi Const. Enache—ambii din Comăneşti (Bacău).

Aceştia sunt acuzaţi de a fi ucis în batae din răzbunare pe femeea Ioana Alex. Borcoiu, care i-a înşelat pe amândoi.

x Delegaţia permanentă a acordat un concediu de 20 zile d-lui ajutor de primar Tirel Zipa.

In acest timp serviciul alimentărei şi abatorul va fi condus de d. N. Dobrovici, iar serviciul salubrităţii de d. Mihail Borcea.

x D. dr. Cazacu, secretarul general al ministerului sănătăţei, soseşte la sfârşitul săptămânei în localitate, unde va rămâne câte-va zile.

Eri, Banca Moldova, a depus în mâinele d-lui Osvald Racoviţă suma de 250.000 lei, în titluri, oferită de d. Moritz Wachtel, în scopuri filantropice.

x Directorul general c. f. r. a aprobat uniformele pentru cei 24 funcţionari care formează orchestra Casei de sfat şi cetire „A. D. Xenopol“ din localitate.

x Poliţia a arestat astă noapte pe zidarul Ilsca Suhacier, din calea Gălăţii 25.

Acesta are de ispăşit o pedeapsă de 6 ani închisoare, la care a fost condamnat de către Tribunalul Lăpuşna.

Suhacier a fost trimis autorităţilor din Chişinău, care-urmăreau.

x La sediul sindicatelor muncitoreşti a avut loc aseară o consfătuire a lucrătorilor din diferite fabrici din localitate, discutându-se despre orele de lucru şi scumpirea traiului.

„Limba geografică şi descifrarea ei“

de

Dr. N. E. IDIERU

Este dintre cărţile şcolare, de ştiinţă, menită să uşureze sarcina elevilor din cursul secundar şi să economisească timpul D-nilor profesori de geografie şi de istorie; îngăduindu-le o mai largă îmbrăţişare a fondului materiei şi dispensându-i de a se toi abate din cale, spre a explica etimologia termenilor. O recomandăm şi cu prilejul redeschiderii noului an şcolar atât elevilor cât şi părinţilor.

De vânzare la librăria I. V Ionescu, str. Lăpuşneanu 37 şi la autor în Bucureşti, str Mătăsari 32, prin b-dul Pake. — Preţul: 30 lei.

x EPIDEMIILE.—In spitalul central de izolare se găsesc astăzi internaţi 58 scarlatinoşi, opt bolnavi de febră tifoidă şi unul suspect de paralizie infantilă.

x ALT BALAN.— Aseară poliţia a arestat pe un alt Balan în raionul circomscripţiei III.

Este vorba de Ştefan Balan din Calaraşi-Botoşani, găsit suspect.

El a fost trimis la urma lui.

Farmaciile de serviciu

Marţi 18 Septembrie sînt noaptea de serviciu următoarele farmacii:

Căpăţână str. Păcurari.
Racoviţă str. I. C. Brătianu
Vasiliu str. Tatarăşi
Flach str. Socola

x In cursul săptămânei viitoare, va avea loc concursul pentru catedra de cor de la conservatorul de muzică din laşi.

Ministerul artelor a aprobat ca acest concurs să se ţie tot în laşi.

Se ştie că la această catedră, concurează d. Ciolan, care a dat dovezi strălucite de capacitatea sa în această materie.

x Tribunalul a reconfirmat ieri mandatul de arestare al perceptorului Atanasiu dela Şipote.

Fabrica de Cartonage şi Confecţiuni de Hârtie
Simon Goldştein
str. Gh. Mârzescu No. 22
în curtea Băncei Dacia
Execută orice soi de cartonage atingătoare acestei branşe, prompt şi cu preţurile cele mai avantajoase.
Cereţi oferte.

Agenţi de Piaţă
Un câştig de lei 10,000 lunar vă oferă
„Asigurarea Românească“
str. Lăpuşneanu 40
Nu pierdeţi ocaziunea. Prezentaţi-vă încă astăzi la biroul nostru.

ANEMICI DEBILI
CONSUMAŢI ZILNIC NUMAI
CACAO DE OVĂZ
ŞI BOUILLON
Knorr
NEINTRECUTE IN GUST ŞI EFICACITATE.
LITERATURA: SAM. LÖBL & FIU
BUCUREŞTI, B-D. MARIA 30

Vânzare
La 19 Septembrie a. c. va avea loc vânzarea imobilului din str. Păcurari No. 180 proprietatea d-lui C-tin Dăscălescu, compusă din 4 camere şi 2500 m. p. loc, etc.— Licitaţia va începe dela suma de 80.000 lei.
Dosar No. 345 | 927.

De închiriat
2 apartamente renovate cu baie, atenanse, str. Păcurari No. 29, libere imediat. A se adresa la adresa indicată.

REMEDIU RADICAL
CONTRA BĂTĂTURILOR ŞI NEGILOR
ESTE
PEDOL

ATENŢIUNE
Specialitate de *incadrări de Tablouri*, încheietură artistică, numai la *Librăria V. Alexandri*, str. I. C. Brătianu 201, vis-a-vis de Brutăria Klein.
Preţuri convenabile.

La un mormânt...

(Continuare din pag. I-a)

riei şi cu neţermurita dragoste de copii ce o caracteriza, şi aici,—pe arena adevăratei şcoli populare, —s'a angajat neprecupeţit în luptă, necruţând nici timp, nici sănătate, nimica. De atunci şi până'n clipa când boala a mistuit-o şi l-a închis frumoşii ochi, a muncit efectiv la catedră, a muncit cu adâncă pricepere didactică, cu foc, şi în şcoală, pentru creşterea unei generaţii mai bune, şi în afară de şcoală, pe terenul social, pentru răspândirea luminei şi a culturii în massele populare rămase atâta în urmă din acest punct de vedere.

Trecută în învăţământul primar public, chiar în timpul marelui războiu, care a răscolit suflet le, care a răsturnat valorile şi care a pus pretutindenea, şi în toate ramurile de activitate omenească, deci şi în învăţământ, noi probleme şi o nouă concepţie de lume şi viaţă, intrată în luptă—zic—atunci când spiritul nou al şcoalei pătrunsese adânc şi la noi.—ea—în curent cu noile probleme şi formule de educaţie, s'a identificat cu ele şi a lucrat, conformându-se lor, până ce cruda boală a dodorât-o.

Petreceam, mărturisesc, clipe fericite, când—în calitatea mea de organ de control—aveam ocazie să asist în clasa şi la lecţiile Henrietei Frasin. La ea găsiam întotdeauna o clasă curată, frumos împodobită cu lucrări manuale, desemne de ale elevilor şi ghivece de flori, care o transformau într'un afectuos cămin familiar. In clasa ei mai găseam şi nişte elevi vioi, voioşi, curaţi pe haine şi corp, bine desvoltaţi sub raportul fizic şi destul de promovaţi ca inteligenţă.

Toate acestea erau rezultatul muncii conştiincioase a celeea ce ne părăseşte aşa de timpuriu şi a unui nou metod de predare bazat pe psichologia infantilă, ştiinţă nou ă, în secretele căreia ea era bine iniţiată.

„Şcoala primară,—îmi spunea colega, cu ocazia discuţiunilor ce le aveam în cancelarie, după inspecţie, — trebue înainte de toate să trezească în elevi gust de carte, plăcere mare, pasionată absorbitoare pentru ştiinţă, —şi puteri cât de multe şi de mari, pentru aplicarea ştiinţii în viaţa zilnică — şi şcoală şi dinafara şcoalei“.

Ca spirit didactic, ea era o activistă pasionată. Ştia să îmbine de minune activitatea psichică a şcolarilor cu cea fizică.

Am şi acum adânc săpată în minte şi în inimă substanţiala şi bine documentata conferinţă ţinută de ea acum 2 ani în urmă, la conferinţele noastre didactice lunare, în chestia nouei formuli de educaţie morală — potrivit principiilor foersteriene. „Nu mai merge — zicea ea cu acea ocazie— cu disciplina pur exterioară, constrângătoare, care, în locul purului interes afectiv al lecţiunelor, şi în locul iubirei de copii, în locul milei şi solicitudinei şi devotamentului pentru nişte făpturi delicate, nu cunoaşte ca mijloace de cât încruntarea frunţii şi sprâncenilor, căutarea aprinsă şi înfricoşătoare, bătaia cu pumnul sau cu varga în masă, înjosirea copiilor cu denumiri din scara zoologică, arestul şi notarea la purtare, dacă nu şi aplicarea bătăli“.

Inafară de şcoală, pe terenul cultural şi social, alături de părinţii săi, ea însă a muncit mult, a muncit frumos, variat şi entusiasmat.

Şcoala de băeţi No. 6 „C. Negri“, unde a profesat ea, a fost printre cele dintâi ce s'au refăcut după războiu, atât sub raportul material, cât şi sub cel moral.

Prin excelentul său cor şcolar şi bisericesc, care dădea în fiecare Duminică şi sărbătoare răspunsurile leturgice la biserica Sf. Dumitru-Misai, prin desele sărbări şcolare şi şezători culturale, prin teatrul şcolar, prin conferinţele şi predicile ce se ţineau cu aceste ocazii, şcoala „C. Negri“ şi institutorii ei luau contact des, cât mai des cu poporul şi, prin acest contact, îi făceau o adevărată şcoală educativă.

(Sfârşitul în numărul de mâine)

ANUL XXIV No. 6403 — 3 LEI EXEMPLARUL — JOI 20 SEPTEMBRIE 1928

BIBLIOTECA UNIVERSITĂȚII
Biblioteca Universității Loco

ABONAMENTE
... un an
... luni
30 ...

OPINIA

ZIAR POLITIC COTIDIAN

ANUNȚURI se primesc la toate Agențiile de Publicitate și la Administrația ziarului Iași—Str. Gh. Mârzescu 17

Mai de preț vițele, decît copiii!

In 9 Septembrie c., a avut loc în com. Dumbrăveni jud. Botoșani, o expoziție de animale. Gospodarii cari au expus exemplare mai frumoase, au primit recompense. S'au distribuit premii în valoare de 20.000 lei.

Atari expoziții vor avea loc în diferite puncte importante din județ și nu sunt pentru prima oară. Serviciul Zoohotehnic condus de dl. medic Veterinar Antonescu, își dă silința urmată de succes, pentru ameliorarea rassei animalelor.

Cum această comună a făcut parte din circumscripția mea, am pornit și eu la expoziție; dar m'am reîntors cuprins de un sentiment, nu știu cum să-l calific; *mâhnire, invidie, indignare*, sau mai bine zis: *sentiment de revoltă*, căci mi-au revenit în minte vorbele d-lui *profesor Obreja* fost director al serviciului sanitar în 1900, care în expunerea de motive la legea *fondului de epidemii* a spus. *„Fără șovăire trebuie să declarăm că pentru sănătatea locuitorilor, — mai ales sătenii,—s'au făcut relativ vorbind mai puține sacrificii decât pentru sănătatea vitelor"*.

Da! Fondul de *epizotii* datează încă din 1882. Ce privilegiate au fost și sunt la noi vitele! In schimb, serviciul sanitar uman *n'a parvenit încă să se gândească măcar la așa ceva*, să stimuleze ca să aibă prilej să prezinte copii curați, bine hrăniți, plini la față și la trup. Dacă săteanul știe, că la anumite ceasuri trebuie să adape și să hrănească animalele, pentru copii s'a inventat un proverb, din nefericire foarte adesea în uz — *copilului care nu țipă, mama nu-i dă țâță*. Se pare că cei mari ai serviciului sanitar se inspiră tot dela acest proverb, căci mortalitatea infantilă ne pune în rând imediat după Rusia, și toată activitatea serviciului sanitar se rezumă în a înregistra acest dezastru.

Să luăm ca pildă comuna Dumbrăveni (Botoșani) unde acum 30—35 ani, mortalitatea sugarilor până la vrâsta de un an, a fost în medie 28·24 la sută.

Pe măsură ce traiul țăranului s'a înrăutățit, prin faptul că proprietarii și arendașii au restrâns islazurile și la fel au redus pământurile ce se dădeau sătenilor în arendă, mortalitatea infantilă a sporit și dânsa. Așa, pe perioada de ani 1907—1913 s'au născut în comună 1646, au murit 927 dintre cari 312 au fost copiii până la vârsta de un an,—adică 30·37 la sută.

In 1925, mortalitatea a crescut la 41·32 la sută; în 1926—42·44 la sută; în 1927—43·35 la sută.

Pe anul în curs până la amintita sărbătorire a vitelor, mortalitatea infantilă în această comună a crescut la 46·42 la sută; așa c'am întrecut și Dobrogea care excelează prin mortalitatea infantilă unde în 1927 au fost la Tulcea numai 45·55 la sută.

Ar fi loc de întrebat, cari sunt pricinele. Cu altă ocaziune le vom arăta, căci situația este alarmantă. Până atunci să ne amintim de adevărul: *„Culegi ce-ai semănat"*. In primul rând *sănătatea părinților este pricina*; și atunci ne întrebăm: Cum de era mai multă sănătate în România-unică; când serviciul sanitar era condus numai de un director general. Și de ce e mai mare mortalitatea acuma când avem un minister al sănătății, cu secretari generali cari mai de cari cu pretenții, și cu un buget de sute de milioane ?!...

Dr. Alex. Manolescu

„OPINIA" LITERARA ȘI ARTISTICA

Copiii teribili.

Am avut de curînd surpriza neplăcută să aud o fetiță de șapte ani, spunând părinților ei: „Să știți că eu am să mă căsătoresc cu unchiu; am să-i dau zestre douăzeci de lei și o să dormim împreună în acelaș pat". Entuziasmați de „inteligența ei precoce", părinții s-au sărutat copila cu o deosebită mulțumire și reproducând vorbele ei urâte, au lăudat-o pretutindeni și cu orce prilej.

Faptul acesta ar trebui să ne întristeze, fiindcă el nu este nici singurul, nici cel mai grav. Există copii care depășesc în grai și atitudini închipuirea cea mai viciată. Părinții, printr'o interpretare ciudată, consideră aceasta ca o dovadă de deșteptăciune. Și de aceia astăzi lipsa de educație se resimte mai mult de cât orcînd.

b.

FAPTE

Vrâsta lui Tristan.

Humoristul francez Tristan Bernard vrea să rămâie mereu tânăr și cuceritor. Deaceia el își ascunde vrâsta" în toate ocaziunile și evită discuțiile care l-ar putea aminti că barba-i cuprinde și multe fire albe.

Intr'o zi o doamnă l-a întrebat, cu cea mai crudă naturaleță.

— „Câți ani ai, domnule Bernard".

— „Numai 40, doamnă".

— „Bine, dar și acuma cinci ani mi-ați spus că aveți aceelași vrâstă ?.."

— „Tocmai, doamnă—sfârși scriitorul— eu nu sânt omul care azi spun una și mâne alta".

Tolstoi în 94 volume.

Cu prilejul comemorării lui Tolstoi, guvernul sovietic a pregătit o ediție complectă a operelor marelui scriitor. Ediția cuprinde nu mai puțin de 94 volume, foarte elegant tipărite.

Dar Sovietele nu și-au mărginit gestul de recunoștință față de acela care a răspândit faima Rusiei, numai la editarea operelor. Celace este într'adevăr lăudabil, e faptul că volumele au fost taxate cu un preț minimal, în așa măsură încât el nu-i prea mare nici pentru lucrătorul cel mai modest. In modul acesta se speră că fiecare rus, va cunoaște ceva din opera nemuritorului Tolstoi.

Diferite știri.

— *Cunoscutul scriitor* german Gerhardt Hauptmann a terminat o nouă piesă intitulată „Spuk" (Stafia).

— *Precum am anunțat* Gabrielle d'Annunzio a fost acu-

(Continuare în pag. IV-a)

ASPECTE

Din Kentucki la noi...

Insemnările noastre de alaltăeri în cari comentam actul de sălbătăcie al unui grup american comis asupra unei negrese, au produs în multe cercuri mirare și neîncredere; mulți s'au îndoit asupra veracității faptului și alții și-au exprimat profunda indignare că asemenea crime infame mai pot fi comise acum, în veacul al douăzecilea, ca și cînd acest veac ar fi numai a sentimentelor celor mai înalte și mai pure.

Noi am comentat ticăloșia fermierilor din Kentucki, pentru că ne-am impus întotdeauna ca normă desvăluirea sălbătăciei semenilor noștri, dar nu ne-am mirat peste măsură; cazuri identice se petrec pretutindeni și — ceeace este și mai trist— între albi, între cetățenii aceleeași țări.

De zece ani, de pildă, se înscenează în România comploturi comuniste și se arestează sute de femei, copii și muncitori nevinovați; în beciurile jandarmeriilor și ale brigăzilor de siguranță se petrec scene oribile de maltratare: se smulg unghiile, se aplică ouă răscoapte la subsuoara femeilor, se bate la tălpi, se leagă victimele în saci împreună cu mîțe flămînde, se spânzură oameni ceasuri întregi cu capul în jos, alții sînt ridicați cu scripetele și prăbușiți din înălțimi pe podele pentru a-și sfărîma coastele.

Dosarele consiliilor de răsboi referitoare la comploturile basarabene conțin o nesfîrșită serie de monstruozități pe lîngă care imaginația fermierilor din Kentucki pare un joc nevinovat de copii... crimele petrecute dealungul șoselelor basarabene după sistemul „fugei de sub escortă", asasinarea lentă prin greva foamei pe cari o provoacă administrațiile închisorilor prin tratamentul ce aplică deținuților, sînt—credem— cel puțin tot atît de odioase ca violarea negresei din Kentucki.

Alba, civilizata noastră rassă albă, se dovedește în mii de ocazii de un sadism înfricoșător, de o barbarie fără seamă, de o nerușinare crasă; comite, alba noastră rassă fapte cari o așează cu mult în urma rassei negre pe care nu știm în definitiv de ce ne-am deprins să o socotim inferioară.

Nu trebue să ne mire prea mult asaltul americanilor asupra trupului inert al bietei negrese și nu trebue să întrebuințăm accente prea de mare revoltă, manifestându-ne mirarea cu exclamații: „dar e cu neputință !", „ce ferocitate !" și altele de acelaș gen.

Sânt cu putință acte de o ferocitate și mai mare, se comit zilnic alături de noi, printre noi, și nimeni nu se revoltă, nimeni nu protestează; citiți dezbaterile procesului comunist care se desfășoară la Cluj, ascultați declarațiile acuzaților, amintiți-vă de Max Wexler, de doctorul Aroneanu, de Roza Elbert, de morții dela Păpușoi, de toate victimele făcute în numele siguranței statului și veți vedea că violul din Kentucki e floare la ureche.

Și muncitorii din România și țăranii din Basarabia, nu sînt negri, deși sînt tratați ca în colonii.

G. SPINA

Comemorarea lui Tolstoi

Ședința festivă la Moscova, pentru comemorarea centenarului nașterii lui Tolstoi, —la care a participat guvernul sovietic, corpul diplomatic și numeroși scriitori europeni.

In clișeu, *d-na Kameneva* (conducătoarea Societății pentru apropierea culturală cu străinătatea), avînd la dreapta pe romancierul german *Bernhard Kellermann* și la stînga pe scriitorul *Stefan Zweig*.

Actualități politice

Guvernul dezminte

Față de diversele zvonuri înregistrate de ziare, despre criza politică, oficiosul guvernamental „Viitorul" dezminte cu desăvârșire că tratativele pentru împrumut n'ar fi reușit. Dimpotrivă, totul e pregătit și în curând se va realiza împrumutul și stabilizarea.

„Viitorul" accentuiază că nu i deloc vorba ca guvernul să se retragă.

Informare

Un mic exemplu:

„Curentul" a anunțat alaltăeri că săptămâna aceasta se schimbă guvernul. Acelaș ziar a scris ieri că plecarea guvernului nu se poate produce într'un timp prea scurt...

Și bietul public citește cu aviditate «reportajele politice» !

Insinuări

Polemizând cu un ziar național-țărănist, oficiosul averescan „Îndreptarea" insinuează că unii fruntași național-țărăniști ar fi vizitat pe d. Vintilă Brătianu la Royat.

Cazul ar fi interesant și de aceia se impun precizări.

Altă afacere

Se spune că la ministerul de justiție există denunțuri foarte grave despre o enormă afacere consumată la Putreda (Râmnicul-Sarat) și care ar întrece chiar afacerea panamalei petrolifere.

Tot ce se poate.

X.

Din toată lumea

Prințul care nu poate zbura. — Prințul Georg, al patrulea fiu al regelui Angliei, a fost de curând la Hollywood, în patria filmului. Acolo el s'a îndrăgostit de o frumoasă actriță de cinematograf și au vrut împreună să facă o plimbare cu aeroplanul.

In momentul însă când se aflau pe aerodrom pentru a se urca în avion, prințul Georg a primit o telegramă din partea tatălui său, care aflând despre aventura amoroasă a fiului, îi poruncia să nu întreprindă niciun raid aerian. Și prințul a fost nevoit să nu se urce în nouri....

*

Gemenii monștrii. — Din Viena se anunță că la Judenburg (Austria), o femeie a dat naștere unui copil cu două capete, patru mâini și trei picioare.

Medicii specialiști afirmă că e vorba de doi copii gemeni cari s'au lipit trupurile, în așa măsură încât multe organe le sânt comune.

Monstrul a trăit puțin, apoi a sucombat. El a fost adus la clinica infantilă din Viena, unde va fi păstrat în spirt, ca o curiozitate omenească.

*

Mâncătorul de viermi. — O deosebită senzație provoacă la o panoramă din Cairo (Egipt) un negru care înghite sute de viermi. Apoi cântă, râde și dansează; iar după un scurt timp vomitează toți viermii.

Negrul atrage zilnic un public extrem de numeros. Se spune chiar că în două luni a ajuns atât de bogat, încât acuma își construește o casă proprie. Și astea toate, datorită viermilor!

*

Iarăși Glozel. — Se știe că Societatea preistorică din Paris a reclamat parchetului „că faimoasele descoperiri de la Glozel n'ar fi decât niște falșuri ordinare.

Judecătorul de instrucție a însărcinat pe un specialist să facă expertiză la fața locului.

După un lung studiu, expertul și-a întocmit raportul, conchizând că într'adevăr obiectele „preistorice" descoperite la Glozel sunt falșificate. Numai câteva oase au oarecare vechime.

Rămâne acuma a se descoperi autorii falșului.

La un mormânt...

Sfârșitul cuvântării d-lui inspector Sachelarescu, la înmormântarea tinerei și mult regretatei institutoare Henrieta Frasin-Munteanu:

Tot prin aceste mijloace entusiaștii membri ai școalei citate, cultivau și inițiativa privată, această mare putere, care—în materie de educație—pe aiurea face minuni.

Cu ajutorul acestei inițiative școala „C. Negri" și-a restaurat localul ruinat în timpul războiului, și-a refăcut mobilierul ars și distrus cu desăvârșire de armatele moscovite care ocupase școala, a putut să-și construiască bae, să-și facă muzeu și bibliotecă populară.

Adânc convinsă de nevoia unei asistenții școlare și—în special de aceea a unei cantine pe lângă o școală periferică ca aceea unde funcționa distinsa colegă, [illegible] nostru, a dat și o deosebită atenție cantinei dela lângă școala sa. Odată, ducându-mă cu d-na Alexandrina Gavrilescu, directoara școalei profesionale „Reuniunea Femeelor Române" și președinta societății „Cantina Școlară" de aici din Iași, la școala sa, la ora 12, când se servia masa, am găsit-o veselă și surîzătoare în sala Cantinei împărțind cu mâna ei celor 20 elevi hrăniți de cantină, o supă de carne caldă, suficientă, substanțială și apetisantă. Sala strălucea de curățenie, avea totul în regulă și ordine și—mai presus de orice— o veselă fără reproș, făcută prin stăruințele ei. Colega ce dispare era convinsă de marele rol social al cantinei școlare,— că adica — mâncarea caldă, substanțială, bine pregătită și suficient servită de cantină, di elevilor, pe lângă sănătatea fizică și energia trebuitoare desvoltării și încordării intelectuale ce o face — și noțiunea unui traiu mai bun, mai higienic și—deci—pentru apropiere—acestui fel de traiu —se va naște în ei un imbold mai mare de muncă. Pentru toate acestea, și cu această ocazie și subscrisul și d-na Gavrilescu, i-am mulțumit cu recunoștiință pentru interesul ce-l punea în chestia ajutorului elevilor săraci.

(Continuarea în pag. IV-a)

Situația militară a Statelor

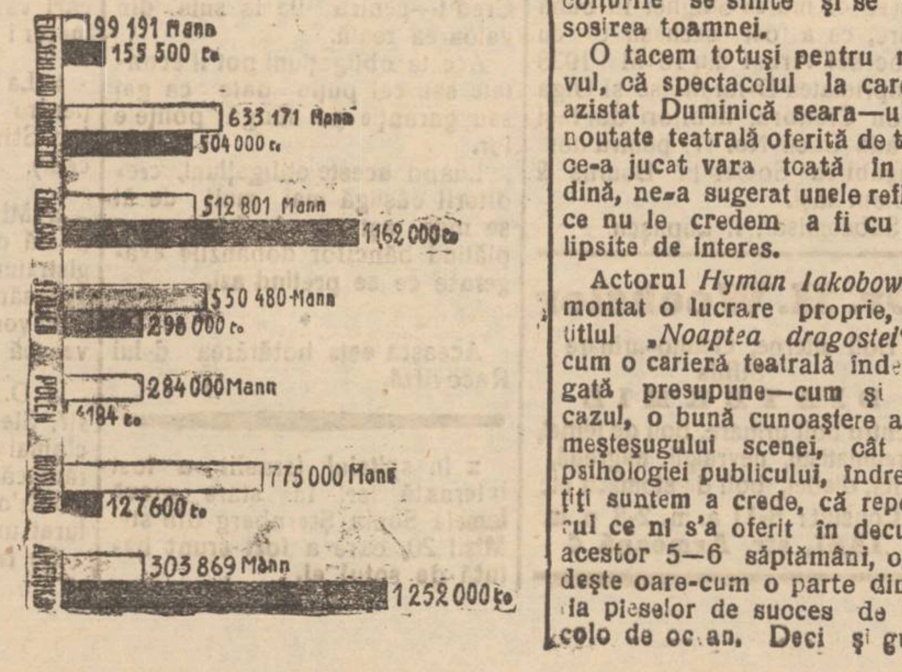

Iată o schiță grafică a situației militare a principalelor State.

De sus în jos: Germania, Franța, Anglia, Italia, Polonia, Rusia, America.

Linia albă reprezintă efectivul armatei pe picior de pace; iar linia neagră, tonajul flotei de războiu.

TEATRU DE VARĂ

Grădina „POMUL VERDE"

Turneul SOȚILOR IAKOBOWITZ

„Die Nacht von Liebe"

Se pare că e neobișnuit, ca în mijlocul lui Septembrie să se mai vorbească despre spectacole *„de vară"*, când din toate colțurile se simte și se vede sosirea toamnei.

O tacem totuși pentru motivul, că spectacolul la care-am azistat Duminică seara—ultima noutate teatrală oferită de trupa ce-a jucat vara toată în grădină, ne-a sugerat unele reflexii, ce nu le credem a fi cu totul lipsite de interes.

Actorul *Hyman Iakobowitz* a montat o lucrare proprie, sub titlul *„Noaptea dragostei"*. Și cum o carieră teatrală îndelungată presupune—cum și este cazul, o bună cunoaștere atât a meșteșugului scenei, cât și a psihologiei publicului, îndreptățiți suntem a crede, că repertoriul ce ni s'a oferit în decursul acestor 5—6 săptămâni, oglindește oare-cum o parte din seria pieselor de succes de dincolo de ocean. Deci și gustul sau mai bine preferințele publicului de acolo. Aceste preferințe s'au arătat a fi la fel cu cele ale publicului de la noi. Și atunci — ne întrebăm—cu drept cuvânt:

Oare nu sunt autorii americani mai buni psihologi de cât cei din Europa? Oare nu înțăleg ei mai bine, ce-i trebue publicului actual pentru a'l face să vină la teatru? Nouă ni se pare—judecând după mulțimea ce vine și savurează aceste producțiuni, că americanii văd mai limpede.

Ei își spun, că *azi*, cu greu vei putea aduce *massa* nevrozată de răsturnări și cataclizme fără precedent în istorie, s'o aduc zic, la teatrul grav, care cere o încordare a gândirii puse în fața unor probleme grave și complicate. Ci ei adaptează teatrul „de idei" vremii de azi.

Piesa nu mai este un șir de 3, 4 sau cinci acte, unul mai trist decât altele, cu despodământ une-ori lugubru și alte ori în opoziție cu ceia-ce ar fi vrut sau *ar fi dorit* spectatorul, ci fie-care piesă cu miezul grav e agrementată de scene vesele, de cântec, de cuplete și principalul—totul se termină cu bine... La mijlocul spectacolului—când spectatorii sunt oarecum „*prinși*", atunci le infiltrează cîte-o ideie, dar și aceasta cu băgare de seamă...

Intr'o vreme, genul acesta era în floare și în Europa—deci și la noi în țară. Ne mai amintim doar de piesele „cu cântece și dansuri". Teatrul apoi a evoluat.

Am ajuns până la *Strindberg* și *Andreiev*. Dar războiul ne-a dat înapoi cu decenii în toate ramurile. Repercusiunea se resimte și în teatru. Noi credem, că Teatrele Naționale n'ar greși dacă ar lua-o d'a capo și abea după câți-va ani de reeducare a publicului, ar reveni treptat acolo, de unde împrejurările neobișnuite i-au silit să plece.

Cum am spus: americanii (și englezii) au înțeles acest lucru. Făcând abstracție de opereta propriu zisă, noi am făcut în ultima vreme cunoștință cu patru din categoria de melodrame, despre care, pe rînd, ne-am ocupat aci. Toate cu «miezul» foarte interesant, dar toate după aceiaș manieră confecționate.

Toate piese de efect. Cum a fost și cazul ultimei din acestea--piesa lui *Hyman Iakobowitz*: *„Noaptea dragostei"*. Vis și viață. Viața însă e mai mult un cadru al visului. Prologul și epilogul încadrează visul—actul II, actul cu ideia.

O fată de lucrător—ea însăși lucrătoare, e pe cale de a ceda insistențelor unui ofițer—deși e de doi ani quasi logodită cu un tânăr lucrător—de seama ei. In așteptarea noului curtezan, care trebue să vină s'o ducă la bal mascat, obosită cum este—adoarme.

Și visează: adoratorul nu e ofițer, ci negustor de carne vie. Se vede într'un bordel, maltra-

(Continuare în pag. IV-a)

Vizitaţi
RAIONUL SPECIAL de IMBRACAMINTE
al Magazinului Universal **„RATA“**
Iaşi, str. Gh. Mârzescu No. 34 Iaşi
Care în vederea sezonului de toamnă şi iarnă este bin asortat cu tot felul de noutăţi în:
HAINE GATA pentru barbaţi, băeţi şi copii
PARDESEURI, SCURTE cu şi fără blană, MACFERLANE, IMPERMIABILE, ŞTOFĂ CU METRU, MANTILE PENTRU DAME, (de Velour şi *blană*, etc. etc.
ATELIER SPECIAL PENTRU COMANDA
Preţuri convenabile, plata în rate lunare **fără dobândă**

Liceele „M. Kogâlniceanu“

Liceul de fete: *str. Căp. Păun No. 8*
Liceul de băeţi: *str. C. A. Rosetti No. 8*
Şcoala Comercială Superioară de băeţi:
strada C. A. Rosetti No. 8
Şcoli cu drept de publicitate.

Elevele şi elevii acestor şcoli au acelaşi drepturi ca ce de la şcolile statului.

Inscrierile se fac în orice zi de la 8-12 a. m., de către părinţii elevilor:

1) In clasa I-a liceală, elevele şi elevii se inscriu fără examen de admitere, prezentând actul de naştere, vaccină şi studii.

2) In celelalte clase, elevii noi vor prezenta aceleaşi acte.

3) Iar elevii vechi sunt obligaţi să fie reinscrişi de părinţi până la 5 Septembrie, în caz contrar reinscrierea se va putea face numai prin Ministerul Instrucţiei.

Inscrierele se fac de părinţi sau tutori aducând şi taxa.

Pentru fete:	*Pentru băeţi:*
în str. Căp. Păun No. 8	*în str. C. A. Rosetti No. 8*

La şcoala superioară de comerţ se primesc elevii promovaţi a 4 clase de liceu, sau a 3 clase de liceu ce vor avea în Septembrie examenul de absolvire a gimnaziului sau elevii absolvenţi ai şcoalei comerciale elementare, cari vor da examenul de diferenţă de gimnaziu la aceasta şcoală.

DIRECŢIUNILE

Comerciantul MOISE IACOBOVICI
mult simpatizat de cunoscuţi şi publicul consumator, proprietar al renumitelor vii din comuna Bucium jud. Iaşi, desface orice fel de ***Vinuri naturale*** En-Gros cu preţuile cele mai eftine. D-sa este şi proprietarul *Vechiului local de Băuturi* M. IACOBOVICI din str. Lăpuşneanu 2.
Firma este fondată în anul 1856 de *regretatul comerciant de vinuri Iosub Iacobovici*, d. MOISE IACOBOVICI fiind a 2 a generaţie din tată în fiu, podgoreni şi comercianţi de vinuri. *Fiind un comerciant corect* desface numai VINURI NATURALE fiind siguri că nu vă expuneţi sănătatea.

TESTA
COMBATE
DURERI DE CAP · MIGRENE
NEVRALGII-DURERI DE DINŢI
RĂCELI-JUNGHIURI
IN FARMACII ŞI DROGUERII

FOARTE EFTIN
Vânzarea prin licitaţie
la 15 Octombrie 1928
în urma mărirei instalaţiunilor sunt de vânzare:
3 Maşini abur a 130 C. P.
3 Cazane semitubulare a 100 mt. p.
3 Dinamuri cc. 550 V. 220 A.
1 Motor Diesel 200 C. P.
2 Dinamuri cc. 550 V. 380 A.
1 Volan cc. 8000 kgr.
2 Cazane abur a 220 mt. p.
3 Maşini abur a 400 C. P.
3 Cazane Babcock Wilcox a 200 mt. p.
3 Alternatoare monofazate 200 K. V. A. 3000 V. 50 perioade
1 Alternator 150 K. V. O.
1 Alternator 450 K.V.O. 3000 V. 50 perioade
Aceste două din urmă alternatoare pot fi rebobinate în ţară în trifazat până la 6000 Volţi
Toate în bună stare de funcţionare
Informaţii detaliate se dau de către Uzina Electrică Iaşi.

Dr. Zenobia Vitner-Rosenthal
str. Cuza Vodă 9
Boli de femei, mamoş
Consult. 1—3 p. m.

DOCTOR
Dora Coslowsky
MAMOŞ
de la clinicile din *Paris* şi *Montpellier*
BOLI DE FEMEI, NAŞTERI
Consult. 3—6 p. m.
Strada Cuza Vodă No. 16

DOCTORUL
R. DAMSKER
strada Ghica-Vodă No. 46
MEDICINA INTERNA,
SIFILIS şi GENITOURINAR:
tratează prin
DIATHERMIE
Bolile interne, reumatismul, gata, nevralgii, etc.
Bolile urinare şi boli de femei
Cons. 8—11 a. m. şi 3—7 p. m.

Dr. M. SPITZER
fost intern al spitalului Sfi. Spiridon
Strada Nicolina 10
Boli interne, de copii şi venerice
Consult. 8-12 a.m. şi 3-7 p m.

Dentista L. CARO
reîntorcându-se în localitate şi-a reluat consultaţiile 9 2 şi 3-7.
Strada Săulescu 2
(colţ cu Piaţa Unirei)
Intrarea prin boltă.

INSERŢIE [1])

Primim spre publicare:

Onor.
Redacţia Ziarului „Opinia“ Iaşi

Ştirea publicată de ziarul „Lumea“ No. 3042 cu data de Luni 10 Septembrie 1928 în pagina IV, coloana a doua, sub titlul: „Un funcţionar de Bancă ieşean, autorul unor excrocherii“ prin care se afirmă că Dl. Alexandru Verussi fost funcţionar a Banca noastră ne-ar fi excrocat, este cu totul falşă.

Domnul Alexandru Verussi absolvent al şcoalei superioare de Comerţ din Chişinău, a funcţionat la Banca noastră în calitate de diurnist-practicant cu începere de la 1 Iunie şi până la 1 August 1928.

Tot timpul cât D-sa a lucrat la Banca noastră, a dat dovezi suficiente de un element sârguincios şi cinstit având şi o purtare ireproşabilă.

In interesul restabilirei adevărului, a cinstei personale şi a părinţilor cari în întreg Iaşul şi multe oraşe din Basarabia, sunt bine cunoscuţi, vă rugăm să binevoiţi a publica prezenta.

Socotim că rolul presei cinstite este ca oamenii capabili, muncitori şi cinstiţi să fie încurajaţi prin laude meritate, iar nu prin defaimări.

Cu toată stima
Banca Soc. Oraşului Chişinău

1) Redacţia nu răspunde de conţinut.

DE INCHIRIAT un local de Hotel, Restaurant şi Berărie, în parte, sau în total, în strada Bulevardul Ferdinand No. 15, fost „Coroana“. raionul gării, cu toate idicurile, Prăvălia şi Hotelul, şi 2 locuinţe cu câte 3 camere şi câte o bucătărie. A se adresa str. Vovidenie 12.

DE INCHIRIAT un local de cârciumă cu vad renumit în str. Tatarăşi No. 17 „La Picior de Paris“. — A se adresa la d. N. Gheorghiu stradela Darabani 2 (prin Anastasie-Panu) sau Mavropol str. Carol.

LOCAL DE FABRICĂ de închiriat în str. Sf. Lazăr No. 39, predabil imediat.

DE VÂNZARE, Podgoria Vişan, proprietatea Tasu, întindere 9 hectare, 6 hectare pe rod, 3 fânaţ, toate edecurile necesare viei. A se adresa d lui Clinceanu Calea Victoriei No. 39, etaj II Bucureşti. La Iaşi, d-lui Mihail Costaş, str. Bucşinescu No. 9.

IMPORTANT, La Comunitatea Evanghelică din str. Banu 12 este de închiriat o sală care poate servi pentru instalarea unui birou de comision, avocatură sau magazie. Această sală se poate transforma şi într'o ocuinţă în patru camere. — Se poate închiria imediat. Doritorii a se adresa la Epitropia Comunităţii str. Păcurari 105-la Fabrica Buchholzer.

De la sanatorul Bârnova

Suntem rugaţi să publicăm următoarele:

De la Societatea pentru Profilaxia Tuberculozei, Centrala Bucureşti, primesc următoarea scrisoare cu No. 2127.

„Domnule,

„Sanatorul nostru de la Bârnova ne comunică că a-ţi donat sanatorului, un cântar de precizie în valoare de lei 9000 cumpărat prin subscripţia publică. Pentru preţiosul sprijin ce a-ţi dat societăţii noastre, vă transmitem viile noastre mulţumiri.

„Primiţi vă rugăm asigurarea distinsei noastre consideraţiuni.

p. Preşedinte (ss) *Baiş*

„Director administrativ
(ss) *General Filiti*

La rândul meu mulţumesc, încă odată, generoşilor donatori, printre cari în primul rând, cu sumi mai mari, citez: Primăria Municipiului Iaşi, Banca Iaşilor, Banca Moldova, Prefectura judeţului, Banca Dacia, Banca Uniunea Română, Prima Societate de Economie, Creditul Urban, Camera de Comerţ şi Industrie, Banca Naţională, Teatrul Naţional, N. Anghelescu et Cie, Kahane, Nachfolger şi alţii cu sumi mai mici, cari cu multă generositate, au răspuns la apelul ce le-am adresat şi au binevoit să putem contribui împreună la o faptă bună, pentru care simt o adevărată mulţumire sufletească.

ARTHUR G. SION

Farmaciile de serviciu

Mercuri 19 Septembrie sunt noaptea de serviciu următoarele farmacii:

Terenzi str. Lăpuşneanu
Margulies str. C. Negri
Blumenfeld str. Cuza-Vodă
Herzenberg D. str. Ştefan cel Mare.

ECOURI

— *Toate cărţile şi rechizetele de curs primar şi secundar în soţite de frumoase cadouri, puteţi găsi numai la Librăria Socec & Co. Iaşi.*

— *Amatorii Fotografi*, găsesc plăci, pelicule, hârtii de noapte şi de zi, revelatoare, etc., de vânzare cu preţurile fabricei numai la depozitul fotografic *Weiss*, Piaţa Unirei Iaşi.

Se angajează
AGENŢI
cu salariu fix de Lei 4000—6000 lunar fără nici o obligaţie
adresaţi vă
Asigurarea Românească
Strada Socola 41
vis-a-vis de Agenţia Banca Moldova

PREPARATORI foarte serioşi, prepară elevi ( ) de curs primar, secundar şi comercial— atât pe acei ce urmează cursurile regulate cât şi acei ce dau examene în particular. De asemeni acei căzuţi la examenele de admitere cât şi acei rămaşi neînscrişi. Se predă lecţiuni de Franceză pentru Incepători. Pretenţiuni foarte modeste. A se adresa personal sau prin scris la *D. Tataranu* str. Sf. Haralambie 11 Iaşi, orele 9—11 a. m.

Publicaţie

Azi 7 Septembrie anul 1928

Noi Lupaşcu Irimia subcomisar în Prefectura Poliţiei Iaşi Comisariatul Circ. 4-a, public spre cunoştinţa generală că în ziua de 20 Septembrie anul 1928 ora 10 se va vinde prin licitaţie publică în Piaţa Halei una maşină de cusut de croitorie bărbătească marca Singher în bună stare, ce a fost sechestrată cu procesul verbal din 16 Mai 1928 proprietatea D-lui Moise şi Olga Aron Croitoru, debitori din Iaşi strada Cucu No. 47, pentru despăgubirea Societăţii Bourne & Comp. Iaşi.

Subcomisar, I. Lupaşcu

Dr. H. Wechsler
Boli interne, Genito-urinare
Sifilis
DIATERMIE
pentru boli urinare, boli de femei, reumatism, nevralgii, migrenă, gută, diabet, boli de stomach etc
Consult: 8-11 a. m. 2-8 p. m.
IAŞI, str. Armeană 4

Rubrica de Şah

(56) 19 | IX | 1928

Probleme din concursul nostru

Problema No. 80
Motto „Fortunatus V“

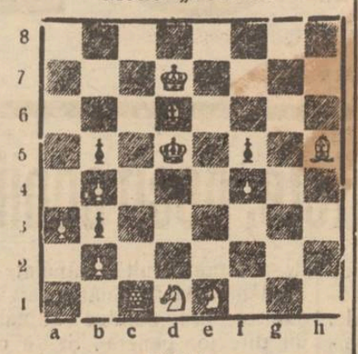

10+6

Alb joacă şi dă mat în două mutări

Problema No. 81
Motto „Câmpul critic“

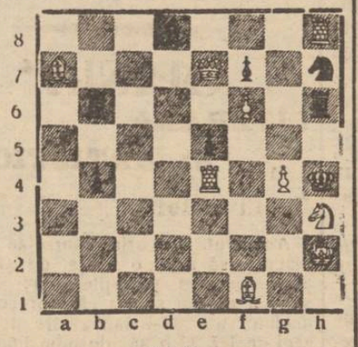

9+8

Albă joacă şi dă mat în două mutări

A. L.

Criza dela Primărie şi furnizorii

Am relatat eri starea precară în care se zbate casieria Municipiului Iaşi.

Incasările minime, centrul nu acordă mai nimic şi cheltuelile pentru refacerea străzilor foarte mari; în cassele de bani ale Primăriei nu se găseşte numerarul necesar nici pentru plata regulată a funcţionarilor.

Dar în afară de aceste plăţi regulate — Municipiul actual a moştenit o grea sarcină: peste 20 milioane lei de plată furnizorilor. Aceştia sunt cu drept cuvânt exasperaţi.

Aşteaptă de aproape un an plata furniturilor sau a lucrărilor efectuate, şi nici nu mai primesc comenzi de lucrări noi.

Aceasta întrucât Primarul Iaşului a luat măsura ca din spirit de economie — şi economia este destul de mare—toate lucrările să se facă în regie.

Creditorii s'au întrunit la Camera de Comerţ şi au întocmit un memoriu pe care l-au înmânat d-lui senator Iancu Botez, cu rugămintea de a interveni în favoarea lor.

*

In întrevederea avută între primarul Iaşului şi reprezentantul creditorilor, Primarul a comunicat următoarele:

Creanţele furnizorilor vechi nu sunt exigibile. După legea contabilităţei statului orice sumă cheltuită peste buget, trebue să fie trecută în bugetul anului viitor. Ori marea majoritate a creditorilor au lucrări efectuate peste puterile bugetare din 1927.

Deci creanţele lor nu sunt exigibile decât atunci când le vom înscrie în buget.

Şi am hotărât să le înscriem în bugetul 1929. In consecinţă creanţele lor încep a fi exigibile din 1 Ianuarie 1929 până la 1 Ianuarie 1930.

Creditorii trebue dar să aştepte tot anul viitor în care timp să poată încasa din datoriile lor.

Dar pentru că mulţi au nevoe de bani, am convenit ca să dăm acestor creditori obligaţiuni ale împrumutului de la Credit—pentru 90 la sută din valoarea reală.

Aceste obligaţiuni pot fi scontate sau cel puţin date ca gaj sau garanţie pe lângă poliţele lor.

Luând aceste obligaţiuni, creditorii câştigă mai mult decât se mai aştepte încă un an—plătind băncilor dobânzile exagerate ce se pretind azi.

*

Aceasta este hotărârea d-lui Racovitză.

x In spitalul israelit a fost internată ieri în stare gravă femeia Sonia Şternberg din str. Mizil 20, care a fost crunt bătută de soţul ei.

Intrarea în vigoare

a convenţiei de la Nettuno

Belgrad, (Ceps). — După cum se anunţă din surse sigure, întoarcerea regelui Alexandru de la Bled la Belgrad este este în legătură cu aprobarea convenţiei de la Nettuno.

Convenţia de la Nettuno va fi semnată de regele Alexandru probabil în săptămâna care vine, urmând a se face apoi schimbul actelor ratificate. Convenţia ar intra în vigoare la începutul lui Octombrie.

Cărţi didactice

ale d-lui prof. G. Nica

Harnicul publicist, d. profesor G. Nica, a tipărit o serie de cărţi didactice care pot aduce servicii excelente elevilor de liceu şi candidaţilor la bacalaureat. Relevăm aceste lucrări principale:

Carte Nouă de culegeri de planuri, compoziţii, disertaţii şi analize literare (în 4 volume).

Următoarele juxte:

De Amicitia, Pro Milone, Pro Marcello, Catilinarele de Cicero
Metamorfozele de Ovidiu
Viaţa Marilor Căpitani de Cornelius Nepos
Eneida şi *Georgicele* de Virgiliu
De Bello Gallico de Caesar
De Conjuratione Catilinae de Sallust
Analele lui Tacit
Războaele Romanilor cu Hanibal de Titus Livius.

Sunt primele juxte apărute în limba română, mai lesne de întrebuinţat şi mai ieftine decât juxtele franceze.

INFORMAŢII

x **Cercetarea unui funcţionar.**—Poliţia cercetează pe în'ărul funcţionar comercial M. Iosupovici, acuzat că şi-ar fi însuşit 3500 lei, pe care patronul lui d. Moritz Ghelberg din str. Cucu 62, i-a dat pentru a-i depune la Banca de Credit şi Industrie.

Funcţionarul susţine că banii au fost furaţi sau i-a perdut

Cercetările se fac de către Brigada de Urmărire.

x Comisia de disciplina c. f. r. prezidată de d. Consilier Scripcă, a judecat pe d. Vasile Turchi şeful depoului Iaşi, pentru unele nereguli săvârşite pe când era în serviciu la depoul Tecuci.

D. Turchi a fost pedepsit cu mustrare şi cu suspendarea salariului pe 15 zile.

x La Administraţia Financiară au sosit obligaţiunile împrumutului contractat de primăria Iaşi la casa de credit judeţean şi comunal.

x *Pentru un harbuz.*—In comuna Unţeşti s'a petrecut o crimă în următoarele împrejurări:

Săteanul Vasile Faiadeş trecând pe şoseaua satului şi fiind beat, a luat la bătae pe copilul I. Proca în vârstă de 10 ani, de care îşi adusese aminte că îi furase cu câţiva ani în urmă, un harbuz.

L'a bătut atât de grav încât în stare desperată copilul a fost transportat la spital.

Criminalul a fost arestat.

x *Cazul dela Golăeşti.*— Eri după amiază d. sub-prefect Casian a terminat ancheta neregulilor de care este acuzat preotul I. Filimon din Golăeşti.

Acesta încasase dela prefectură pentru repararea bisericii satului, suma de 130 mii lei, sumă pe care preotul Filimon e bănuit că şi-ar fi însuşit-o.

Cazul acesta a fost adus la cunoştinţa autorităţilor superioare.

x D. prefect Lăzărescu a pus la dispoziţie ministerului instrucţiunii 8 localuri de şcoală, cari vor servi pentru şcolile de meserii şi comerciale.

x La Paşcani a fost arestat pentru furt de vite, locuitorul Ion Stirbu din Răuceşti (Fălticeni).

x Mine se întruneşte în Capitală consiliul superior al magistraturei, pentru a face noui avansări în corpul magistraţilor.

E vorba ca avansările să privească şi Iaşul.

x D. avocat M. Elias din str. Ştefan cel Mare 30, a reclamat poliţiei că aseară un răufăcător s'a introdus în casă, printr'o fereastră deschisă, şi a furat unele lucruri.

Se fac cercetări.

ULTIMA ORA

D. Vintilă Brătianu va cere avizul şefilor de partide

în chestia împrumutului extern

Bucureşti 19.— Cercurile guvernamentale afirmă cu hotărîre că d. Vintilă Brăteanu nu este dispus să abandoneze puterea. In prezent primul ministru aşteaptă dela d. Victor Antonescu care se află la Paris, ultimile condiţiuni ale financiarilor francezi, englezi şi americani.

In orce caz condiţiunea modificării legii minelor şi legii Băncii Naţionale este considerată de d. Vintilă Brătianu ca inacceptbilă şi dăunătoare intereselor Statului.

*

Se afirmă că atunci când primul ministru va fi în posesia formulei exacte pentru acordarea împrumutului, d-sa va vizita pe toţi şefii partidelor de opoziţie: d-nii Iuliu Maniu, Nicolae Iorga şi general Averescu D. Vintila Brătianu va cere şefilor opoziţiei să-şi precizeze atitudinea în chestia împrumutului, solicitându-le concursul nepreocupeţit, întrucât această chestiune, privind viitorul şi fericirea ţării, trebuie să rămână în afara luptelor de partid.

Primul ministru va încerca să determine solidarizarea tuturor partidelor faţă de propunerile financiarilor străini.

In acest scop d. Vintilă Brătianu a şi avut două consfătuiri: una cu d nii Duca, Argetoianu şi Lupu; şi alta cu d-nii Bebe Brătianu şi dr. Anghelescu.

Holeră la Salonic

Atena 19.—La Salonic s'au declarat mai multe cazuri de holeră Emigrarea a fost interzisă. S'au luat intense măsuri, pentru a preîntâmpina răspândirea cumplitei boli.

Nou cutremur la Smirna

Constantinopol 19.— Ieri la ora 5 d. a. uu puternic cutremur s'a resimţit la Smirna.

Oraşul a suferit stricăciuni însemnate. Pagubele cauzate sint foarte mari.

Problema dezarmării

Geneva 19.—In comisiunea dezarmării dela Liga Naţiunilor, delegatul francez Paul Boncour a propus o conferinţă internaţională de dezarmare.

Reprezintantul englez lordul Cushendun a arătat că nu există nici o urgenţă pentru a se convoca această conferinţă şi că Anglia nu aşteaptă nici o hotărâre din partea ei.

Statele-Unite

şi evacuarea Renaniei

Londra 19.— Corespondentul din New-York al ziarului „Daily Telegraph" scrie că guvernul din Washington a rămas foarte surprins de ştirea că fostul preşedinte Wilson şi d-nii Lloyd George şi Clémenceau ar fi semnat în 1919 un acord pentru evacuarea Rhenaniei, care urma să fie făcută înainte de termenul fixat în tratatul de la Versailles.

„Daily Telegraph" crede a şti că guvernul american se va ţine departe de chestiunea evacuării Rhenaniei. Insă, dacă acordul susmenţionat ar exista într'adevăr, textul său va fi dat spre publicare.

INFORMAŢII

x *Consiliul de Război* a judecat astăzi dimineaţă procesul sergentului Teodor Laşcu, caporalului Mihai Blanaru şi soldaţilor Const. Torică şi Vasile Gândac, din Regimentul 3 Grăniceri Soroca. Ei erau acuzaţi că au lăsat să treacă peste Nistru în Ukraina, mari cantităţi de mărfuri, călcând astfel consemnul.

Consiliul de Războiu i-a achitat.

x După cum anunţăm în altă parte manevrele de toamnă ale trupelor din Corpul IV Armată, vor avea loc între 1 şi 17 Octombrie.

In acest scop au început concentrările.

In urma cererii Ministerului Agriculturei, minister l de război a dispus ca manevrele să nu aibă loc în regiunile bîntuite de foamete.

Parchete de stejar slavon
Sobe de teracotă

Birou de construcţii
Ing. A. Klepper
str. Ştefan cel Mare 4

EN-GROS — ***Furnituri de Croitorie*** — EN-DETAL
Bogat asortiment cu preţurile cele mai convenabile
se găsesc la magazinele

B. Segall & F. Waidenfeld

Fondate în anul 1911

Iaşi { Strada Cuza Vodă 1 / Strada Cost. Negri 88 || BUCUREŞTI Strada Oituz No. 15

CEREŢI LA TOATE MAGAZINELE DE VAPSELE

Ulei de in Fert special

dela FABRICELE

„ASSAN"

BUCUREŞTI, Furnisoarea Curţei Regale,

în bidoane originale a 5 şi 10 Kgr.

Garantat bun pentru orice lucrări

Mersul tratativelor Iorga-Averescu

în vederea unui guvern de concentrare

Bucureşti 19.—Unele ziare anunţă că între d-nii Iorga şi Averescu tratativele continuă

Cercurile averescane afirmă că discuţiile între cei doi şefi de partide sânt pe sfârşite. Nu se poate preciza însă dacă tratativele vor sfârşi printr'un acord, o fuziune, sau numai o simplă colaborare pentru un viitor şi eventual guvern.

Se anunţă deasemenea că averescanii încearcă să capteze şi alţi oameni politici din alte partide. In acest scop mai mulţi intermediari averescani au făcut propuneri concrete câtorva personalităţi de seamă.

Se speră că astfel va reuşi o combinaţiune pentru un guvern de concentrare.

Violent uragan în China

Londra 19.—Din China vine ştirea că la Shangai un tifon violent a făcut ravagii mari.

20 chinezi s'au înecat; numeroase case s'au prăbuşit, circulaţia este întreruptă.

Regiuni întregi au fost inundate; foarte mulţi locuitori au rămas fără adăposturi, iar alţi nu-şi pot părăsi locuinţele din cauza [illegible] de apă.

Pagubele se ridică la sumi enorme.

Trotzki în exil

ameninţat să fie ucis

Paris 19.— Ziarul „Le Matin" anunţă din Moscova, că Trotzki care se află arestat în Siberia, într'o localitate dintre Turkestanul turcesc şi Mongolia, a trimis printr'un prieten o scrisoare lui Rakowski, care este exilat la Astrahan, lângă Marea Caspică.

In acea scrisoare, Trotzki, cere ajutor şi anunţă că poliţia de pază vrea să-l omoare. De câteva zile nu i s'a dat nimic de mîncare. Iar de curînd gardiştii roşii au tras focuri asupra locuinţei în care se afla închis. Trotzki şi fiul său au răspuns, într buinţînd arme de vinătoare.

Autorităţile sovietice n'au desminţit această ştire. Ei au interpretat însă această încercare de asasinat ca o acţiune izolată a paznicilor.

Se mai anunţă că deabea acum s'a putut afla că la 28 August a. c. au fost arestaţi 32 prietini ai lui Trotzki.

Situaţia deputaţilor arestaţi

Bucureşti 19.— In chestiunea deputaţilor petroliferi arestaţi Gr. Tolea şi Irimescu Cândeşti, se anunţă că la 1 Octombrie ei vor fi puşi în libertate, numai în vederea deschiderii parlamentului. In Cameră se va pune chestiunea ridicării imunităţii parlamentare a acestor doi deputaţi

Deasemenea se anunţă că în urma unui ordin al d-lui Stelian Popescu, parchetul nu va mai deschide acţiune publică împotriva niciunui personaj de seamă, care se presupune că ar fi implicat în panamaua petroliferă.

Accidentul unui avion la Bârlad

Bârlad 19.— Locuitorul Gh. Mocanu, din Crâng, pe când venea ieri dimineaţă pe la orele 8 spre oraş în o căruţă cu ciocani de popuşoi, a fost lovit de un avion ce vira deasupra platoului de la cimitirul „Eternitatea", aruncându-l la distanţă şi sfărmând căruţa.

Avionul care era tip „Potez" şi avea No. 113, era pilotat de d. Loct. Caraman, având ca observator pe d. sub-locot. Ştefănescu.

Gh. Mocanu a fost internat în spital. Avionul a suferit avarii.

Sandu

Se dizolvă Camera italiană

Roma 19.—Direcţia partidului fascist a hotărît dizolvarea Camerei. Noui le alegeri vor avea loc la 24 Mart 1929.

Deasemenea s'a decis revizuirea membrilor Senatului.

Groaznic incendiu în Franţa

Paris 19. — Un groaznic incendiu s'a declarat în oraşul Strasbourg, unde au fost distruse numeroase magazine, cereale, petrol şi diferite mărfuri. Pagubele se urcă la 20 milioane franci.

Accident de avion la Abator

Un aparat cade peste o căruţă

Astăzi dimineaţă la ora 7 şi jumătate, un accident de avion s'a întîmplat pe aerodromul grupului 1 aviaţie.

Avionul „Potez" No. 56 condus de plutonierul Ioan Totarcea şi avînd de pasager pe soldatul Ploşniţă, venea pe panta de aterizare.

Pilotul a observat o căruţă 'n zona aerodromului, dar a crezut că a trecut deasupra ei şi va putea ateriza.

Insă căruţa se afla exact subt avion.

Locuitorul Vasile Andronic din str. Şapte oameni No. 16, care se află în căruţă văzând pericolul, a sărit jos culcându-se la pământ.

In acel moment calul sperîindu-se a săltat pe loc şi atunci avionul l'a ucis. Aparatul a fost avariat alegându-se cu trenul de aterisare rupt.

Pilotul şi soldatul s'au ales cu uşoare leziuni fiind imediat pansaţi de medicul grupului.

DELA TEATRUL NAŢIONAL:

turnee, incasări, demisii

Situaţia la Teatrul Naţional din localitate este mai bună decât cea din stagiunea trecută. Până în prezent incasările sînt mulţumitoare şi sînt toate speranţele că ele vor continua din ce în ce mai satisfăcător.

*

In cursul acestei stagiuni, şi-au anunţat sosirea până acum d-na Maria Filotti, d-ra Sorana Ţopa, d-nii Sturdza, Mişu Fotino şi alţii.

*

In ce priveşte demisia unor actori, ni se comunică dela Teatrul Naţional că d-nii societari Petroni, Bruno Braeski şi Miluţă Gheorghiu nu s'a retras şi niciodată n'a fost vorba de plecarea lor. Numai d-na Anna Braeski, şi-a prezentat demisia, potrivit legii, înainte cu trei luni, pentru a se angaja la Opera din Capitală.

RAIDURI TRANSOCEANICE

Trei aviatori polonezi printre care şi renumitul pilot Niewiteţki (la mijloc) s'au îmbarcat pe un vapor plecând spre America, unde vor studia nouile posibilităţi pentru traversarea oceanului.

LA CERNAUŢI se găseşte zilnic ziarul „Opinia" la chioşcul din Piaţa Unirei (halta tramvaiului) precum şi la debitele principale din oraş.

ORA 3

Şeful guvernului şi tratativele externe

D. Vintilă Brătianu optimist

Bucureşti 19.—Astăzi dimineaţă d. Vintilă Brăteanu a avut o consfătuire cu delegaţii care vor continua la Berlin tratativele româno-germane. Şeful guvernului a expus stadiul negocierilor de împrumut dela Paris, ajungând la concluzia că ele se află pe un drum bun.

S'a discutat apoi despre tratativele cu Germania, accentuîndu-se faptul că Reichul este dispus să ne acorde concurs pentru realizarea împrumutului şi stabilizării.

Delegaţia română pleacă Vineri spre Berlin.

In consiliul de miniştrii care va avea loc mâne, d. Vintilă Brătianu va face un larg expozeu asupra acestei chestiuni.

*

Se afirmă că bancherii englezi care ne fac dificultăţi în chestia împrumutului, cer asigurări în ce priveşte viitorul regim al petrolului romînesc.

Greutăţile în sacţionarea fraudelor petrolifere

Bucureşti 19.—Organul naţional-ţărănesc „Dreptatea" a adus acuzaţii contra inginerului Damaschin, directorul general al minelor, în chestia panamalei petrolifere.

„Dreptatea" constată în numărul său de azi că nu se va întreprinde nimic împotriva d-lui Damaschin, deoarece el cunoaşte foarte multe lucruri gingaşe şi dacă s'ar decide să vorbească, ar fi periculos pentru multe persoane sus puse.

*

Incepând chiar din săptămâna aceasta, organizaţiile naţional-ţărăniste vor convoca întruniri populare în sate şi oraşe, pentru a lămuri opinia publică în chestia fraudelor petrolifere.

Amânarea deschiderii şcolilor

Bucureşti 19.-- Din cauza examenelor de tranziţie şi bacalaureat, ministerul de instrucţie a decis să amâne deschiderea şcolilor după cum urmează:

Gimnaziile, şcolile normale şi profesionale se vor deschide la 1 Octombrie.

Liceele se vor deschide la 8 Octombrie.

Atac bulgar la graniţa Greciei

Atena 19.—Aseară la ora 9 o numeroasă bandă de comitagii bulgari a atacat posturile greceşti la Sirnovo, utilizând arme şi granate de mână. Lupta a continuat în tot timpul nopţii. S'a trimis de urgenţă un batalion la faţa locului.

Un mare proces de imoralitate

Varşovia 19. — In faţa tribunalului din PLuck au început astăzi dezbaterile în senzaţionalul proces intentat arhiepiscopului catolic Kowalski, pentru atentat la bunele moravuri. Inaltul prelat este acuzat că a comis acte imorale cu şcolăriţele pensionare ale mânastirii Mariovita, precum şi alte acte scârboase. Procesul care provoacă o enormă senzaţie va ţine mai multă vreme, iar toate şedinţele vor fi publice.

x D. General Oprescu Mincu a inspectat ieri şi astăzi Regimentul 13 Infanterie.

D. Colonel Bendescu, şeful intendenţii Corpului IV Armată, a inspectat astăzi dimineaţă Divizia II-a Cavalerie.

x *Intrunire protopopială.* Azi a avut loc la catedrala mitropolitană sub preşedinţia I. P. S. S. Mitropolitul Pimen, o nouă consfătuire a protopopilor din eparhia Moldovei.

Chiriarhul Moldovei a arătat din nou cauza schimbării calendarului şi de ce Paştile se vor serba înaintea Pastelor evreeşti.

De aşemenea I. P. S. S. Mitropolitul a cerut răspândirea cât mai largă a recentei pastorale, care arată aceste cauze.

A arătat apoi că adevărată unire se poate face numai prin iubire şi blândeţe.

După amiază va avea loc o nouă întrunire a protopopilor.

x Procesul jandarmilor Al Moruzi şi T. Dorcjenco, acuzaţi că au falşificat acte publice pentru a se răzbuna pe o prostituată,— proces care urma să se judece astăzi dimineaţă la Consiliul de Război a fost amânat.

Familia Victor Munteanu mulţumeşte călduros Corpului Ofiţieresc din Iaşi, Corpului didactic în frunte cu Domnul Inspector general şcolar D. Sacharescu, tuturor bunilor prieteni şi cunoscuţi, cari în groaznica lovitură primită, prin pierderea scumpei, nepreţuitei şi în veci neuitatei lor

HENRIETTA

au căutat a aduce mângâere sufletelor lor zdrobite.

„Limba geografică şi descifrarea ei"

de

Dr. N. B. IDIERU

Este dintre cărţile şcolare, de ştiinţă, menită să uşureze sarcina elevilor din cursul secundar şi să economisească timpul D-nilor profesori de geografie şi de istorie; îngăduindu-le o mai largă îmbrăţişare a fondului materiei şi dispensându-i de a se tot abate din cale, spre a explica etimologia termenilor. O recomandăm şi cu prilejul redeschiderii noului an şcolar atât elevilor cât şi părinţilor.

De vânzare la librăria I. V. Ionescu, str. Lăpuşneanu 37 şi la autor în Bucureşti, str. Mătăsari 32, prin b-dul Pake. — Preţul: 30 lei.

ATENŢIUNE

Specialitate de *încadrări de Tablouri*, încheietură artistică, numai la *Librăria V. Alexandri*, str. I. C. Brătianu 201, vis-a-vis de Brutăria Klein.

Preţuri convenabile.

ŞTIRI DIN ŢARA ŞI STRAINATATE

"OPINIA" literară şi artistică

(Continuarea din pag. I-a)

zat de Papa că nu respectă religia şi de aceia întreaga sa operă a fost pusă la index. Scriitorul italian, observând că tirajul cărţilor a scăzut, s'a dus la Vatican şi a cerut scuze marelui pontif. Rămâne acum de văzut dacă Papa va ridica anatema.

— *Bernhard Shaw* a scris o complectare la piesa sa „Profesiunea d-nei Warren". Noua lucrare este intitulată „Profesiunea d-lui Warren".

Telegramă comică.

Un negustor de vite trimite tovarăşului său această telegramă: „Mâne toţi porcii sînt gară; fii şi tu acolo. Eu vin mîne, expresul neluînd boi. Afaceri proaste. Preţul vitelor ridicat; dacă aveţi nevoie boi, gîndiţi-vă la mine".

Bibliografie

„Discursurile parlamentare" ale d-lui Horia Carp au apărut într'un volum, în editura ziarului „Adevărul". Acest volum cuprinde toate cuvîntările pe care senatorul H. Carp le-a ţinut în sesiunea parlamentului din Octombrie 1927 — Aprilie 1928.

La un mormânt...

(Continuarea din pag. I-a)

Dacă la aceste toate fapte adăugăm şi sufletul său nobil, caracterul său distins, aleasa-i educaţie şi cultură, vedem că Henrieta Frasin, în scurta-i carieră didactică, s'a ridicat cu mult deasupra comunului şi — aşa — pentru şcoala primară ea a devenit o *personalitate didactică.*

Iată dece prin moartea valoroasei noastre colege, dispare o forţă didactică, un far luminos, sub orizontul culturii şi educaţiei noastre populare. Şcoala primară îmbracă azi zăbranic negru.

Dar, mai ales şcoala de băeţi No. 6 „C. Negri", unde a funcţionat şi căreia i-a închinat anii tinereţii sale, şi şcoala de fete No. 9 „Al. Lambrior", unde era transferată acum în urmă, cuvine-se să pună haină de mare doliu, de adâncă jale, căci vestala lor cea mai devotată, preoteasa lor cea mai tânără, dar cea mai pricepută, cea mai zeloasă, cea mai nobilă şi cea mai desinteresată, părăseşte astăzi altarele lor, cărora — cu entusiasm, iubire şi devotament neţărmurit, le-a închinat în tot timpul vieţii o vie şi sclipitoare inteligenţă, o inimă caldă, o cultură şi generali şi profesoral distinsă, o energie neînduplecată şi o muncă fără preget şi cruţare de sine.

Da, Henrieta Frasin, care dispare azi cu trupul din mijlocul nostru şi care a fost o podoabă a învăţământului nostru primar şi o speranţă a viitorului, prin exemplul ei de neîntrecută institutoare şi entuziasmată îndrumătoare de tinere suflete prin distinsele-i calităţi sufleteşti puse numai în serviciul şcoalei şi al culturii poporului, prin luminele ce le împărţea ea şi prin faptele de asistenţă şcolară ce le săvârşea, rămâne pentru noi toţi membrii corpului didactic eşan şi, — în special pentru tinerele generaţii ale acestui corp, o stea pururea călăuzătoare şi de binefăcătoare.

Fie-i ţărâna uşoară şi amintirea veşnică.

Naţional-ţărăniştii reiau campania

pentru răsturnarea guvernului

La d. Iuliu Maniu acasă a avut loc o consfătuire a fruntaşilor partidului naţional-ţărănesc. După lungi discuţii, s'a dat un comunicat, prin care se hotărăşte că, dat fiind situaţia mizerabilă de jaf şi corupţie, de imoralitate şi insuccese ale guvernului, se va continua prin orice mijloace campania pentru răsturnarea regimului liberal.

Deasemenea s'a hotărât pentru azi dimineaţă la ora 10 convocarea comitetului executiv al partidului naţional-ţărănesc.

Dramă familiară în cartierul gării

Un învăţător încearcă să se sinucidă, din cauză că a fost părăsit de soţie

O impresionantă dramă familiară s'a petrecut azi dimineaţă în localitate.

Învăţătorul Alexandru Bucur din comuna Uricani, cotuna Leţcani, jud. Iaşi, a încercat să se sinucidă, din cauză că fusese părăsit de soţia lui.

Iată cum s'a petrecut această dramă.

*

Învăţătorul Bucur venind în oraş a luat eri o cameră la hotelul Burşt din str. Uzinei.

Aseară el era hotărât să-şi pue capăt vieţii. Înainte de a-şi pune planul în aplicare el a scris trei scrisori către primul procuror, soţiei şi părinţilor.

Astăzi dimineaţă la orele 7, el a băut o cantitate însemnată de spirt denaturat. Dar n'a putut suporta arsurile provocate de spirtul denaturat şi a început să scoată strigăte de durere.

Imediat s'a înştiinţat poliţia şi la faţa locului a sosit d. subcomisar Ciuceanu dela comisia I.

Sinucigaşul a fost transportat la spitalul Sf. Spiridon, unde i s'au dat ajutoarele necesare.

*

În odaia învăţătorului Bucur de la hotel s'au găsit cele trei scrisori.

Poliţia a deschis două din ele, adresate soţiei şi părinţilor sinucigaşului.

Învăţătorul cere părinţilor să fie iertat pentru durerea ce le-o procură şi arată că nu mai putea trăi din cauza soţiei sale, care-l părăsise.

El scrie că înainte avea des neînţelegeri cu consoarta sa, care a fugit în urmă furându-i bani şi lucruri.

Scrisorile au fost înaintate Parchetului.

Sinucigaşul este în agonie.

Al. Tudor

Manevrele din Rusia Sovietică

Inscenarea atacului aerian contra Kiewului. — Flota din Marea Neagră coordonează cu manevrele de uscat

Moscova (Ceps).- Manevrele de lângă Kiew ale armatei roşii, continuă. Unul din momentele de efect a fost inscenarea atacului aerian contra oraşului Kiew.

Aeroplanele militare au bombardat centrala electrică. Uzina a oprit maşinele şi oraşul a rămas o oră în întuneric. La acţiunea de apărare a oraşului a fost chemată şi populaţia şi staţiunile de pompieri. Atacul aerian a avut loc spre seară în ziua de 12 Septembrie.

Aripa stângă a armatei roşii, care manevrează în sud-vestul Uniunii sovietice, este acoperită de flota din Marea Neagră, ale cărei unităţi se află în largul mării. Vasele sunt acompaniate de hidroplane. Tema principală a manevrelor navale este experimentarea colaborării dintre aviaţie şi marină.

La manevrele flotei roşii din Marea Neagră participă şi forţele de uscat ale garnizoanei Odesa. Se urmăreşte experimentarea legăturilor dintre detaşamentele de infanterie, forţele navale şi detaşamentele de apărare pe ţărm. Marşul manevrelor este urmărit de întregul ştab al armatei roşii, în frunte cu comisarul de răsboi Voroşilov.

Dezmintirea oficioasă

a crizei politice

Oficiosul guvernamental „Viitorul" publică astăzi următoru comunicat:

„Unele ziare din Capitală continuă a născoci ştiri din cele mai fanteziste cu privire la o pretinsă criză politică.

„Toate aceste ştiri sunt pe de-antregul inventate şi lipsite de orice temeiu.

Opinia publică serioasă, care cunoaşte scopurile ascunse ale acestor campanii „defaitiste"— scopuri cari îşi au obârşia lor uneori în pure speculaţiuni de bursă, dacă nu sunt simple manevre politice,—nu atribue de altfel nici un fel de crezare acestor născociri tendenţioase.

„In ceea-ce priveşte împrumutul, toate informaţiile publicate de anumita presă ca şi de ziarele naţional-ţărăniste, sunt deasemenea de domeniul fanteziei. Tratativele îşi urmează cursul lor normal şi nimic, absolut nimic, nu justifică pronosticurile pesimiste ale acestor ziare".

x Doctorul **Brener**, *specialist mamoş*, boli de femei, consultă dela 2 până la 6 p. m.

Plata fiscului

şi serbările dela Copou

Primim următoarele:

Administraţia financiară face cunoscut tuturor societăţilor sau persoanelor, care au dat vara aceasta, sau vor mai da serbări în grădina Copou, Sâmbăta şi Duminica, prima zi cu bilete perforate de ad-ţie, iar *Duminica fără bilete*, dar în schimb, la poarta de intrare în grădină, au cocarde, bazaruri, ţigări, rulete etc.

Pentru toate acestea enumerate mai sus, Ad-ţia financiară va aplica legea spectacolelor, care supune la taxa de spectacol, plătind pentru fiecare Duminică trecută sau viitoare o taxă fixă de spectacol, în valoarea netei brute, care s'a încasat în zilele de Sâmbătă.

Acei care au dat şi acei cari vor mai da, sunt somaţi să se prezinte la Administraţia Financiară,biuroul sepectacolelor, Luni 24 Septembrie a. c. ora 10 dim. spre a achita impozitul fix. Cei care nu se vor prezenta li se vor dresa actele de contravenţie şi afară de plata taxei datorate, vor avea o amendă între 3000 şi 5000 lei.

Aceste societăţi şi persoane sânt: Funcţionarii tramvaiului, electric; Subofiţeri reangajaţi; Personalul Uzinei electrice; Căminul Matei Milo; Ateneul Tătăraşi; Societatea Unirea a bărbierilor; Societatea „Expresul" C. F. R.; Cantina şcolară; Şcoala profesională G-ral Mihicescu, Soc. Pâinea Săracilor, Sportul universitar creştin, Liceul Internat şi d. M. Tinculescu.

Marcel Cachin în armata roşie

Paris 10.— Din Moscova se anunţă că deputatul comunist francez Marcel Cachin a efectuat concentrarea în armata roşie. Deputatul trăeşte printre soldaţi şi suferă acelaş regim aspru ca şi simplii militari.

INFORMAŢIUNI

x Un financiar înapoiat de la Paris a declarat că se dă ca sigur că grupul Blair ne va acorda împrumutul, indiferent de soarta tratativelor cu Germania.

x *In legătură cu conflictul dintre majoritatea parlamentară şi d. Stelian Popescu ministrul justiţiei, unele ziare afirmă că d. Vintilă Brătianu nu vede nevoia de a schimba pe ministrul justiţiei. Dimpotrivă, şeful guvernului doreşte ca fraudele petroliţere să fie sever sancţionate.*

x Comandamentul Corpului IV Armată a decis ca secţia II a consiliului de războiu din Iaşi să-şi suspende activitatea începând dela 1 Octombrie.

Toate dosarele acestei secţii vor fi trecute secţiei I-a.

Începând dela 1 Ianuarie secţia II, va fi complect desfiinţată —pentru a se reintra în normal — rămânând numai o singură secţie.

x Duminică după amiază la şezătoarea cercului cultural al funcţionarilor de librărie, care va avea loc în sala Camerei de Comerţ, d. Ing. Cezar Cristea va conferenţia despre personalitatea şi opera regretatului scriitor şi ziarist Stejar Ionescu.

x D. deputat Petre Dragomirescu a plecat aseară la Bucureşti.

x La liceul militar s'a săvârşit un furt îndrăzneţ. Necunoscuţi au reuşit să pătrundă în magazie, de unde au furat diferite efecte ale liceului.

Se fac cercetări.

x In zilele de 22 şi 23 Sept., cunoscuta echipă de football ploeştiană „Prahova", va disputa la Iaşi două jocuri de football cu echipele locale „Concordia" şi „Victoria".

x *Ministrul artelor la Iaşi* — D. Lapedatu, ministrul artelor a promis să vie în Iaşi în ziua de 1 Octombrie. Programul pare a fi alcătuit în chipul urmator. Intâi ministrul va veni la şcoala de Bele-Arte pentru a vedea tabloul „Sinodul de la Niceea", executat de d. Popovici şi pe care artistul l'a terminat. Este o operă de artă desăvârşită.

De la şcoală, ministrul se va duce la conservatorul de muzică, pentru a discuta cu directorul şi corpul didactic chestia unui local propriu pentru această instituţie. Se pare că există un proect care poate fi repede realizat.

E probabil că ministrul se va ocupa şi de unele chestiuni dependinte de cult.

x Sectorul Tătăraşi al partidului naţional-ţărănesc reincepe Vineri seara şedinţele săptămânale.

D. Osvald Racoviţă, primarul oraşului, a plecat aseară la Bucureşti.

x Vineri dimineaţă, d. Stelian Popescu, ministru de justiţie, însoţit de d. Petru Dragomirescu, va trece prin Iaşi, plecând în Basarabia. Va vizita principalele oraşe, pentru a se convinge, cum se aplică legile în Basarabia.

x *Sărbătorirea unei institutoare.*—In ziua de 17 Septembrie a. c. la şcoala No. 1 de băieţi „Trei Ierarhi" din Iaşi, odată cu inaugurarea noului an şcolar, în faţa întregului personal didactic al şcoalei, al tuturor elevilor şi a unei asistenţe destul de numeroasă, s'a sărbătorit o institutoare de elită a şcoalei.

D-na *Eleonora Sachelarescu*, cu ocaziunea regulării drepturilor la pensie după o activitate rodnică de 37 ani.

D-l director G. C. Vasiliu, prin cuvinte bine simţite, a scos în relief calităţilei harnicei institutoare, care totdeauna foarte exactă la îndeplinirea datoriei, prin munca încordată, abnegaţie şi devotament a isbutit să şi câştige o aureolă binemeritată.

S'a oferit eminentei institutoare o frumoasă jerbă de flori, iar întreaga asistenţă a ovaţionat-o cu îndelungate aplauze.

x La examenele de admitere de bursieri, la căminul Liceului Naţional, au reuşit 15 candidaţi, majoritatea din clasa I-a.

x Consiliul de higienă al oraşului se va întruni săptămâna viitoare.

Intre altele, se vor lua măsuri sanitare, dictate de deschiderea şcolilor.

x Examenele de tranziţie pentru cl. VI-a la Liceul Naţional, vor continua astăzi la obiectul „Istorie".

Mâine va avea loc examenele de L. Română, iar Vineri 21 Sept. examenele de Filozofie, Ec. politică şi Drept.

Comisiunea este prezidată de d director Manoliu.

x S'a dispus stricta aplicare a legii repausului duminical.

Numeroşi comercianţi care au fost daţi judecăţii pentrucă n'au respectat această lege, au fost condamnaţi de judecătorie la câte 500 lei amendă.

x La Chişinău a fost declarată în stare de faliment marea întreprindere de cherestea Schneider. Falimentul a provocat mare senzaţie, întrucât această firmă este una din cele mai vechi din toată Basarabia.

x MANEVRELE DE TOAMNA In urma unei dispoziţiuni a marelui stat Major,—la Corpul IV Arm. Iaşi se studiază modalităţile şi locurile unde vor avea loc manevrele de toamna.

După toate probabilităţile manevrele se vor desfăşura în primele zile ale lune Octombrie.

x In zilele de 26 şi 27 Septembrie va avea loc în Capitală congresul Asociaţiei generale a cântăreţilor bisericeşti.

x *Bacalaureatul.*—Se afirmă că preşedinţii celor trei comisiuni de examinare a bacalaureaţilor vor fi d-nii prof. Petru Andrei, Ilie Minea şi I. Simionescu.

Academicianul ieşean este indicat ca preşedinte al comisiunei dela „Oltea Doamnei".

La examenul de bacalaureat din Iaşi numărul candidaţilor, împreună cu elevii care trec clasa III, se va ridica la 800.

Candidaţii vor fi repartizaţi la Liceile Internat şi Naţional.

x ARTISTICE.— Cu începere de la 21 Sept. a. c. se va deschide în sala de lângă Ely 6 str. Lăpuşneanu 35, *Expoziţia* d lui Al. Ionescu. Gravuri, picturi, desene şi acuarele cu subiecte din Franţa şi din ţară.

Intrarea liberă dela orele 9—1 şi 3—9 p. m.

x **D. Istrati Micescu** a declarat că faptul de a fi apărat pe acuzaţii în afacerea petroliferă, a supărat atâta pe d. Stelian Popescu, încât a fost chiar ameninţat cu arestarea.

x In Capitală a încetat din viaţă, în vârstă de 70 ani, George Nicoleanu, preşedintele sindicatului viticol.

x In Vlădeni, judeţul Fălticeni, femeia Iancovschi a dat naştere la trei fete gemene.

Mama şi copiii sînt perfect sănătoşi.

SALY PORJES
Iaşi, Piaţa Unirei
a sosit un mare transport de **pălării** cu preţuri convenabile, asemenea **confecţiuni** p. Dame şi Copii.

Agenţi de Piaţă
Un câştig de lei 10,000 lunar vă oferă
„Asigurarea Românească"
str. Lăpuşneanu 40
Nu pierdeţi ocaziunea. Prezentaţi-vă încă astăzi la biroul nostru.

A sosit

Un mare transport de Teascuri pentru presat strugurii, şi Zdrobitoare pentru strivit, la Magazinul *Fraţii Goldenberg* din strada I. C. Brătianu 132.

De închiriat
2 apartamente [illegible] mobilate cu baie, [illegible] str. Păcurari No. [illegible] libere imediat. A se adresa la adresa indicată.

DOCTOR
N. L. Birnberg
Specializat la Paris
Boli interne, boli de femei Naşteri
Tratamentul bolilor de inimă, plămâni
Curenţi de înaltă frecvenţă
IAŞI—STR. CUZA VODA No. 1
(vis-a-vis de Farmacia Jelea)
Consult. 10-12 a. m. şi 3-7 p. m.
Pentrusăraci zi nic gratuit.

DOCTOR
Isac Avram
specializat la clinicile din Pavia, Milano şi Genova
Boli interne, Sifilis, Venerice
Băi de lumină (Phototherapie)
Raze Ultraviolete, *Raze* Infraroşii. *Diathermie,*
Electrotherapie: tratament electric prin curent galvanic, faradic, de înaltă frecvenţă, sinusuidal; endoscopie, cauterizare, masaj vibratoriu, băi hidro-electrice, etc.
strada Costache Negri No. 1 vis-a vis de Farmacia Ztass (Esculap).
Consult. 8-10 a. m.; 3-6 p. m.

DOCTOR
Mihai Goldenberg
Dela Facultatea de Medicină din Paris
BOLI INTERNE
STOMAC şi INTESTINE
Consult. 9-11 — 3-6
strada Ştefan cel Mare No. 2
(Casele Hirschensohn).

DENTISTUL
Fr. Grünberg
cu Institutul dentar, în
Strada Cuza Vodă No. 1
(vis-a-vis de Farmacia Jelea Halta Sărărie)
Execută toate lucrările de chirurgie şi proteză dentară după ultimele cerinţi ale ştiinţei.
Preţuri modeste
Consult. 9—1 şi 2 jum.—7

TEATRU DE VARĂ

Grădina „POMUL VERDE"

Turneul SOŢILOR IACOBOWITZ

„Die Nacht von Liebe"

(Continuare din pag. I-a)

tată de această bestie, şi că a devenit cocainomană şi alcoolică. Dar iubitul ei—vechiul logodnic n'a încetat să se gândească la dânsa. El vine cu gândul s'o salveze, chiar cu preţul celui mai mare sacrificiu — o crimă chiar, dacă alt-fel nu se poate. Traficantul insultându-o grav, e împuşcat de logodnic. La detunătura armei tata ţipă de spaimă şi se trezeşte...

A fost un vis! E în culmea fericirii, că a scăpat cu atât. Pe toţi din casă îi implură atunci să'l readucă pe adevăratul ei logodnic—cu el vrea să se căsătorească, etc. etc.

Voilà!

Atât înainte de-a adormi, cât şi în bordel (în vis!) precum şi la sfârşit — câte-o bucată muzicală fiind de rigoare, eroina va cânta. Şi cântă în bordel o bucată tristă şi la fine chiuie un cuplet, cu o exuberanţă fără hotar.

In rolul acestei fete d-na *Anna Iakobowitz* a pus cu belşug din resursele bogate ale multilateralului d-sale talent. Excelentă cântăreaţă, admirabilă diseuse, dar mai ales impresionantă actriţă. Scenele din bordel au fost un strălucit pendant la zguduitoarea creaţie a prostituatei alcoolizate(din *„Invierea"* lui *Zlatarewski*). Dar în acest act, noi am mai avut o surpriză: Autorul, actorul *Hyman Iakobowitz* a redat tipul desgustător şi cinic al „codoşului" cu o rară plasticitate. Păcat că există la actorii de dincolo incompatibilitate între acest gen de rolur şi acele adequate „star'ului".

Ci-că în America interpreţii „intriganţi" (*Jago, Franz Moor* etc.) sunt uraţi de public. Sancta simplicitas.

Noi însă, nefiind americani, găsim că *Hyman Iakubowitz* a avut o excelentă notă în interpretarea faimosului şi deochiatului „Sem", traficant de carne vie.

Rolul logodnicului l'a jucat *Iakobovitz junior*. Foarte comunicativi *Teffner şi d-na Simovici* ca părinţi ai eroinei şi d-rele *Thall* şi *Tanina* ca surori ale acesteia.

Atât protagoniştii cât şi ansamblul au fost mult aplaudaţi de numerosul public ce umple grădina, iar succesul ne-a sugerat întrebarea: Nu e oare „genul" acesta de puternică actualitate? Nu răspunde oare melodrama „cu cântece şi cuplete" cerinţelor marei masse ce frecventează azi teatrul?

Foarte probabil că da.

Wratislawius

XXIV No. 6404

3 LEI EXEMPLARUL

VINERI 21 SEPTEMBRIE 1928

BIBLIOTECA UNIVERSITATII

ABONAMENTE

Lei ... pe un an
... 6 luni
... luni

Biblioteca Universitatii Iasi
Loco

OPINIA

ZIAR POLITIC COTIDIAN

ANUNCIURI
se primesc la toate
Agenţiile de Publicitate
şi la
Administraţia ziarului
Iaşi—Str. Gh. Mârzescu 17

Oboare şi ogoare

O împerechere aproape paradoxală de cuvinte care totuşi simbolizează o întreagă epocă de rapt şi superficialitate.

De la reforma agrară, nimeni nu s'a coborât să arăte micului proprietar cum să lucreze, cum să are, cum să semene mai cu spor pământul.

Nimeni nu s'a gândit la marea nevoie socială şi economică de valorificare a micei proprietăţi! Selecţiunea seminţelor, maşini agricole, şi armătura financiară necesară micului producător.

Nimeni din apostolii cari percep taxe, nu s'a coborât pe ogoare. In schimb li s'au dat oboare: Un ţarc de vite cu o gheretă unde jandarmii şi diverşi agenţi îngrămădesc pe ţărani la olaltă cu micul negustor şi se jăcmănesc taxe.

Vreţi să vă aflaţi în treabă? Duceţi-vă la ţăran, învăţaţi-l să lucreze sistematic, creaţi posibilităţi ieftine şi finanţare; nu vă aruncaţi ca corbii asupra unui produs rudimentar şi deficitar.

După statistica Ministerului de Domenii (1926) capitalul investit în agricultură reprezintă 152 miliarde lei, pe când capitalul investit în industrie (după datele oficiale 1925) este abia 25 miliarde lei. Producţia agricolă anuală este de 102 miliarde. Producţia industrială 37 miliarde lei.

Agricultura susţine cea mai mare parte din exportul ţărei între 51 la sută (1925) şi 65 la sută (1924) în afară de valoarea materiilor prime de origină agricolă cuprinsă în exportul fabricatelor,

Numărul locuitorilor cari trăiesc din munca câmpului este de 14 milioane adică 87 la sută din populaţia ţărei, pe când lucrătorii întrebuinţaţi în industrie abia trec de 200.000.

Creditul de care se bucură agricultura deabia trece de 3 miliarde. 75 la sută din această sumă o dă Banca Naţională prin Băncile Populare şi Creditul Rural, iar cealaltă pătrime reprezintă emisiunea Creditului Funciar Rural.

Toate aceste sume la un loc reprezintă circa 300 lei H. a. credit pe când valoarea medie a Hectarului s'ar put a evalua la 20.000 lei, şi venitul net mijlociu la lei 1.200—1.400,— aşa dar creditul neînsemnat chiar pentru cultura extensivă de acum. Dealtfel şi finanţarea exportului se face cu mari greutăţi.

La o cultură *raţională* şi fără prea mari sforţări dacă s'ar obţine un spor de 200 kgr. la Hectar pe o valoare medie de 6 lei kgr. ar însemna dublarea rendementului agricol.

In loc însă de muncă pozitivă şi serioasă în această direcţie unde totul este de făcut, s'au creat o serie întreagă de formaţiuni hibride şi inutile cari nu trăiesc decât spre a-şi face venituri din inspiraţii taxomane.

Şi este interesant ca fenomen social că pe acelaş plan şi în aceiaşi măsură loviţi, se regăsesc atât ţăranul cât şi micul comerciant.

Un bloc de interese comune; ţăranul îşi satisface micile nevoi fie de vânzare fie de cumpărare, dela micul comerciant care aici în Moldova este în mare parte evreu.

De câte ori au început persecuţiile guvernamentale împotriva evreilor din lanţul legislaţiilor antieconomice şi xenofobe, prologul era expulzarea evreilor dela sate, şi... crearea de oboare, pentru cei din oraşele.

Povestea este mai veche decât scaunele neofite dela Camera de Comerţ. Ea se menţine şi astăzi sub un infinit de forme.

Şi Zioniştii dela Camera de Comerţ continuă tradiţia de negaţiune, antieconomică, a antisemitismului rafinat, natural adăugând perseverenţa oficializată a oricărui neofit circumcis.

Intre timpul dintre Seckel şi Keren Hayessod, se taie chitanţe pentru obor.

Aceste oboare încercate în practică de nenumărate ori în decursul guvernărilor trecute, lovesc tocmai într'o populaţiune nevoiaşă şi fără sprijin care spera să găsească apărare în instituţia Camerei de Comerţ. Dar poate oboarele, prin efectele lor, fac parte din tactica zionistă, căci sunt o metodă activă pentru exportul uman spre Palestina, numai dacă Ţara Sfântă s bucuroasă de oaspeţi. Aceasta poate să convină în aceiaşi măsură, atât Cuziştilor cât şi Zioniştilor.

Dealtfel şi Marxismul se sprijina pe sărăcirea maselor. Dar aci pauperizarea rezultă din selecţia naturală capitalistă, ca o fatalitate în evoluţia angrenajului economic, iar nu un artificiu... palestinian ieşit din concepţia unor sionişti cu fineţuri antisemite în tandreţea lor guvernamentală.

M. ELIAS

FILE DE CARNET

UN TOLSTOI NECUNOSCUT

Intrpretările criticei literare nu sunt inspirate exclusiv de considerente obişnuite. Câteodată, factori neprevăzuţi intră în joc.

Astfel centenarul marelui gânditor rus contele L. Tolstoi a fost prilejul unei avalanşe de articole de revistă şi a reuşit să scoată în lumină un Tolstoi necunoscut. E vorba de interpretarea nouă şi îndrăzneaţă dată operei sale filozofico-sociale.

Inaintea marelui război, gânditorul rus era considerat revoluţionar, din pricina doctrinei sale evanghelice, care nu putea decât să împiedice mecanismul normal al treburilor statului. Astfel, Tolstoi cerea pacea popoarelor, refuzul îndeplinirei serviciului militar, viaţa patriarchală în mijlocul naturei, distrugerea convenţionalismului social.

Tinerii scriitori din ţara sovietelor, trebuind din contra să ridice în slavă multe din aceste concluziuni, au falsificat şi interpretat altfel ideile lui Tolstoi. Cu chipul acesta, revoluţionarul de altă dată, punând principiul reîntoarcerei la natură, a preconizat după ei, munca manuală şi dreptul la viaţă al proletarului. Prin distrugerea convenţionalismului, Tolstoi a vrut să sfarme capitalismul burghez şi viaţa complicată a acestei clase; însfârşit, cu aplicarea principiului non-rezistenţei la rău, s'a căutat o formulă practică pentru teroarea bolşevică.

Toate aceste idei popularizate în mii de publicaţii, cu ocazia centenarului, au creiat un Tolstoi imaginar, necunoscut şi convenţional.

Critica literară din alte ţări a fost unanimă în a dezaproba asemeni procedee, cari popularizează, dar desfigurează pe marii scriitori.

I. FR. B.

Uneltirile sovietice
în Extremul-Orient

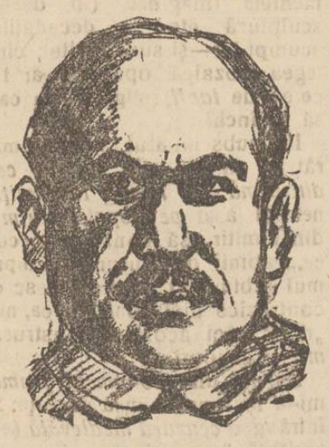

LAŞEVICI

unul dintre conducătorii trupelor ruseşti din Orientul îndepărtat şi directorul general al căilor ferate chineze, a fost arestat acum cîtva timp, din cauza răscoalelor din Mongolia. In temniţă el a încetat din viaţă şi nu se ştie dacă a murit subit sau a fost assinat.

In jurul trativelor
româno—germane

„Neamul Românesc" ne spune că între noi şi Germania trativele merg greu, iar modul cum ridică delegaţii germani tot noi pretenţiuni, i se pare neexplicabil ziarului iorghist.

Totuşi o explicaţie există.

D. Vintilă Brătianu vrea să trateze şi astăzi cu Germania ca de la învingători la învinşi,— atitudine pe care nu o mai au de mult nici francezii, nici englezii. Tot în acest chip a tratat d. V. Brătianu pe delegaţii germani, veniţi acum şase ani sub conducerea fostului ministru Dernburg să ne ofere despăgubiri în chestia biletelor Băncei Generale.

Nu ar fi deci neapărat inexplicabil ca oameni cari conduc Germania să albă oare care repulsiune când trebuie să trateze cu România prin oamenii d-lui V. Brătianu.

Şi este destul de evident pentru ori ce om cu bun simţ că atitudinea d-lui V. Brătianu este greşită. Germania a fost şi a rămas o mare putere şi dacă a fost învinsă, aceasta se datorează altora, nu nouă...

Prin urmare...

ASPECTE

Incă o ilegalitate!

Nu stim cine ar mai putea reface, în parte măcar, moravurile vieţii noastre politice; se petrec, de ani întregi, atâtea ilegalităţi, se comit atâtea abuzuri şi legile sânt călcate cu atâta desinvoltură, încât un observator străin desigur că şi-ar face convingerea că sântem abia la starea de închegare a unui stat.

De ani de zile, enumerăm aici faptele mai evidente ale politicianilor noştri, încercând cu slabele noastre puteri un revirement în masa cetăţenească şi poate o licărire în conştiinţa chiar a făptaşilor; clamăm în pustiu revolta noastră, chemăm în zădar alături de noi voinţe hotărâte la luptă: toată ţara aproape, se complace în situaţia existentă.

Fiecare zi aduce abuzul ei, fiecare clipă îndreptăţeşte criticile cele mai violente şi nu mai ştim unde să găsim oamenii de cari să ne legăm nădejdile în viitor: toţi au câte o vină, fie măcar aceea a indolenţei, toţi poartă o parte din răspunderea mizerabilei stări în care ne aflăm.

Un mic exemplu pentru ziua de azi: parlamentarii liberali ieşeni s'au adunat şi au hotărât amânarea alegerilor comunale dintr'un sat oarecare; după toate textele legii administrative, nici odată un grup de parlamentari, chiar liberali, nu are dreptul să hotărască asupra alegerilor, efectuarea lor fiind în atribuţiile prefectului de judeţ controlat de superiorii săi până la ministrul de interne.

Cu ce drept câţiva deputaţi şi senatori guvernamentali impun unei comune să trăiască mai departe sub provizoratul unei comisiuni interimare şi amână alegerile cari poate ar da un consiliu cu drag pentru treburile comunei şi pentru interesele cetăţenilor? Cum îndrăznesc să-şi aroge câţiva parlamentari acest drept, de a convoca atunci când vor voi ei corpul electoral şi de a dicta autorităţii manevrele clubului din care fac parte? Şi ce fel de prefect e acela care supune interesele judeţului injoncţiunilor şefilor de sector electoral?

Exemplul acesta vine după altele şi el însuşi va fi urmat de altele tot atât de edificatoare; nimeni nu învaţă nimic din ele şi de aceea situaţia actuală se va perpetua spre binele numai al unei minorităţi fără scrupule şi fără conştiinţă.

Cu toate acestea, avem convingerea că va veni o zi a răfuielilor şi atunci ne vom da seama că truda noastră de a fi încercat să trezim energia masei cetăţeneşti, nu a fost chiar atât de inutilă.

G. SPINA

Din toată lumea

Un lac cu parfum. —Marea drogherie „Excelsior" din New-York, pentru a-şi face reclamă, a instalat în localul ei un lac de parfum. Foarte mulţi clienţi şi în special femei, au venit să se scalde în acest bazin original.

Deasemenea, pe lac au fost aduse trei corăbii mici de celuloid, care plimbau pe vizitatorii îmbătaţi de mirosul parfumului. Şi astfel, în câteva zile drogheria americană a făcut afaceri excelente.

*

A murit regina frumuseţii — Agnes Souret, prima regină a frumuseţii din Franţa, a murit în Argentina, în urma unei crize de apendicită.

In vrâstă numai de 23 ani, Agnes Souret, după ce a fost premiată la 18 ani, a devenit dansatoare, repurtând succese strălucite.

Moartea ei a lăsat multe regrete şi un regiment întreg de admiratori!..

•

Legenda elefantului alb. — In grădina zoologică din Londra a murit zilele acestea singurul elefant alb. După câteva ceasuri a încetat din viaţă şi paznicul animalului, iar un alt gardian din apropiere a fost rănit într'un accident.

Coincidenţa aceasta a făcut să renască legenda, care spune că se produce o mare nenorocire în ţara care aduce un elefant alb. Şi sânt mulţi naivi care cred!..

ALBANIA
regelui Zogu
o bază militară a Italiei

„Regele" Ahmed Zogu este un soi de prefect al d-lui Mussolini în Albania complect italienizată.

Un funcţionar din ministerul italian de război conduce lucrările pentru înzestrarea Albaniei cu şosele şi căi ferate. Dar toate drumurile sunt „strategice" şi duc la graniţa jugoslavă...

Portul Durazzo a fost amenajat pentru debarcare rapidă de trupe. Oraşele Saseno şi Vallona sînt fortificate.

Elevii din şcolile militare albaneze sînt instruiţi în Italia, iar instructorii italieni încadrează armata albaneză.

Dealungul coastei Adriatice s'au instalat formidabile depozite de muniţii, care să aprovizioneze un corp expediţionar de peste 150.000 oameni. Astfel Albania a devenit o adevărată piaţă de arme şi o bază pentru viitoarele operaţii militare ale Italiei în Macedonia.

Semne vizibile despre seriozitatea şi succesele pactului Kellogg!!

MODERNIZAREA TURCIEI

In Turcia lui Kemal Paşa, vechiul alfabet turcesc a fost înlocuit cu litere latine; funcţionarii publici sânt obligaţi a cunoaşte alfabetul latin.

Şi la tăbliţele de tramvai (clişeul alăturat) indicaţiile sunt scrise cu litere latine.

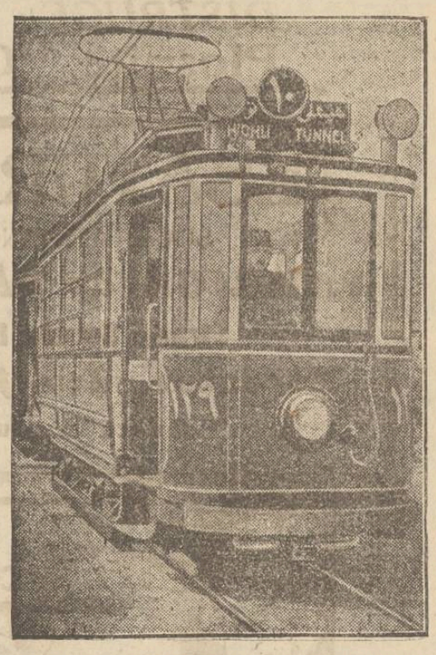

„OPINIA" LITERARA ŞI ARTISTICA

Respectaţi pe bătrâni...

Orcine poate constata foarte lesne astăzi o lipsă, aproape totală, de respect faţă de bătrâni. Nu numai copiii, dar chiar şi tineri, mulţi care au sărit pragul majoratului, dovedesc purtări din cele mai urâte faţă de oamenii ce nu se mai pot apăra decât prin autoritatea părului cărunt.

Zilele trecute am văzut pe strada trei băeţi, între 12 şi 15 ani, râzând de un moşneag şi silindu-se să se lutreacă în dibăcia de a-i prinde de surtuc o coadă lungă de hârtie. Ceiace este mai dureros, e faptul că în jurul acestor gogomani s'a adunat un grup de persoane mature, care se umflau de haz şi plăcere, privind acest spectacol scandalos.

Exemplul este destul de întristător.

i. b.

FAPTE

Anecdotele Suveranei.

Editura engleză „Anglo-American—Newpaper—Service" din Londra a anunţat că în curând va tipări o colecţie de anecdote intitulată „Badinages". Printre personagiile care se vor găsi în volum figurează: Asquith, Clémenceau, Conan Doyle, Mary Pickford, Gene Tunney şi alţii.

Deasemenea editura londoneză a anunţat că aceiaşi colecţie va cuprinde şi câteva „delicioase anecdote" ale M. S. Reginei Maria a României.

Cântecul îndrăgostitei.

Compozitorul Rossini, îndrăgostit odată de o frumoasă egipteancă, îi spuse unui prietin al lui:

— „I-am scris un cântec în care-i spun cât o iubesc şi o

(Continuare în pag. IV-a)

Schitul dela Vlădiceni: „Sf. Ioan Teologu"

de *Pr. N. HODOROABA*

De la capătul liniei de tramva de la bariera Socola, în jumătate de oră cu piciorul, pe linia ferată cu duce în spre Ungheni, ajungi la schitul de la Vlădiceni: Sf. Ioan Teologul. In dreapta drumului ce duce pe şes, pe sub coasta dealului acoperit cu vii şi cu livezi, se vede o biserică mică nouă la poalele dealului.

E deschisă de toate părţile.

Drumul s'abate la schit şi se opreşte în mijlocul unor atenanse gospodăreşti din jurul stăreţiei: şuri, hambare, coşare.

Acest schit ţine de Sf. Munte Atos. Călugării sânt veniţi de acolo. Biserica e nouă şi-i zidită în locul schitului care a fost distrus de straşnica explozie de obuze din 1918, când a exploadat o enormă cantitate de obuze, materialul rusesc de război, aflat în vagoane pe linia Socola Roşie. Temelia bisericii actuale s'a pus la 19 Iunie 1926.

Cheltuelile s'au ridicat la suma de un milion şi jumătate. Statul a dat călugărilor ca despăgubire cinci sute de mii lei, iar restul l-au adunat călugării, fie din danii, fie din veniturile schitului.

Pictura înlăuntru e făcută de d. Th. Malievin din Chişinău şi-i în stil bizantin. E lucrată cu îngrijire şi din material bun. Uşile şi ferestrele sunt de stejar, stranele de tei, iar cafasul din cărămidă. In uşile împărăteşti e sculptată o Evanghelie cu slove, deschisă.

Când se desprind uşile se desface şi evanghelia. In altar, proscomidia nu-i în zid, ci în-

(Continuare în pag. IV-a)

CRONICA DRAMATICĂ

de *Wratislavius*

Teatrul Naţional

„IDIOTUL" (după *Fedor* DOSTOEWSKY)

In intervalul de şapte ani, care separă reprezentarea (cu actualul personal artistic) a celor două drame extrase din romanele lui *Dostoewski*: *Crimă şi Pedeapsă* şi *„Idiotul"* s'a intercalat impresionanta redare a *„Fraţilor Karamazow"* de către actorii Naţionalului din Bucureşti—în frunte cu *Ciprian*.

Cu chipul acesta publicul spectator a avut putinţa să se apropie de gândirea celui mai puternic romancier ce l'a produs imensitatea împărăţiei ruseşti — vorbim despre *Fedor Dostoewsky*.

Fireşte, că este o mare deosebire între impresiunile profunde şi care rămân întipărite pentru toată viaţa, când cetitorul ia cunoştinţă direct cu sufletul zbuciumat al Rusiei pe care'l evoacă *Dostoewsky* în romanele sale şi *„extrasele"* predate scenei de către diverşii prelucrători ai operei marelui maestru.

Dar, cum am accentuat în diverse rânduri, azi oamenii cu greu se pot decide de a începe (şi duce la capăt) cetirea unui roman de mai multe volume, fie-care de câte 3—4 sute de pagini. Celor mai mulţi le lipseşte posibilitatea de concentrare, iar aproape tuturor însăşi vremea necesară.

De aceia, oameni mai mult sau mai puţin meşteri în ale scenei, *extrag* sau prelucrează (ca să nu zicem...*adaptează*) câte-una din puternicile opere ale uriaşului şi le prezintă publicului. In trei ore acesta ia cunoştinţă cu „subiectul" cu tipurile şi cu unele scene—care după părerea inscenatorului, ar fi mai caracteristice sau mai de efect.

Se înţelege lesne, că deosebirea între opera originală şi produsele pentru scenă este imensă. In alte vremuri nici n'ar prea prinde. Dar azi ele se impun ca toatele, de vreme ce—cum am spus mai sus, marea majoritate a publicului n'a cetit şi nici nu citeşte opera romancierului.

Şi atunci—decât nimic...

Se iveşte însă o altă greutate.

Toate extrasele, din toate romanele, sufăr de aceiaşi meteahnă: le lipseşte acţiunea. Despre suprimarea tuturor descripţiilor—atât ale mediului cât şi ale sufletelor personagiilor—nu mai vorbim. Actorii, care interpretează personagiile, sunt obligaţi să substitue ei aceste lipsuri atât prin interiorizarea tipurilor, cât şi prin crearea atmosferei ce emană din romanul însăşi. Luăm dar ca un axiom, că ori-ce interpret a vreunui rol dintr'un *„extras"* va ceti cu multă atenţiune opera originală, în care va găsi o sursă bogată de preţioase indicaţiuni.

Să luăm ca pildă tipurile din *„Idiotul"*.

Revenim ast-fel la subiect.

Un tânăr a stat vreme îndelungată închis într'o casă de nebuni, fiind bolnav de nervi. S'a însănătoşit—în senzul că nu mai e periculos, dar e departe de a fi un om întreg. In primul rând el cu greu îşi va putea recâştiga complect şi nealterată încrederea în sine, ca să poată ţine piept încolţirei semenilor — din care cei mai mulţi văzând un rival în el, îl vor lovi fără nici un menajament.

Al doilea tip: femeia rafinată, cocota de către mulţi dorită şi pentru care atâţia fac jertfe considerabile, impune interpretei o serie impunătoare de

(Continuarea în pag. IV-a)

DISTRUGE : **Muşte, Ţânţari, Furnici Ploşniţe, Gândaci, Molii, Pureci**

ŢESATURA IAŞI

SOCIETATE ANONIMA

FABRICĂ de PÂNZETURI

Strada Socola No. 137

Director : *Iosif Ehrlich*

Fondată în anul 1910

Liceele „M. Kogâlniceanu"

Liceul de fete : *str. Căp. Păun No. 8*

Liceul de băeţi : *str. C. A. Rosetti No. 8*

Şcoala Comercială Superioară de băeţi : *strada C. A. Rosetti No. 8*

Şcoli cu drept de publicitate.

Elevele şi elevii acestor şcoli au aceleaşi drepturi ca ce de la şcolile statului.

Inscrierile se fac în orice zi de la 8-12 a. m., de către părinţii elevilor:

1) In clasa I-a liceală, elevele şi elevii se înscriu fără examen de admitere, prezentând actul de naştere, vaccină şi studii.

2) In celelalte clase, elevii noi vor prezenta aceleaşi acte.

3) Iar elevii vechi sunt obligaţi să fie reînscrişi de părinţi până la 5 Septembrie, în caz contrar reînscrierea se va putea face numai prin Ministerul Instrucţii.

Inscrierele se fac de părinţi sau tutori aducând şi taxa.

Pentru fete : | *Pentru băeţi:*
în str. Căp. Păun No. 8 | *în str. C. A. Rosetti No. 8*

La şcoala superioară de comerţ se primesc elevii promovaţi a 4 clase de liceu, sau a 3 clase de liceu ce vor avea în Septembrie examenul de absolvire a gimnaziului sau elevii absolvenţi ai şcoalei comerciale elementare, cari vor da examenul de diferenţă de gimnaziu la aceasta şcoală.

DIRECŢIUNILE

România
Corpul Portăreilor Trib. Iaşi
PUBLICAŢIUNE No. 339
Anul 1928, luna Septembrie 19

Se publică spre cunoştinţa generală, că conform adresei Jud. Ocol I Urban Iaşi, No. 19404 | 1928, se va vinde prin licitaţie publică în ziua de 4 (patru) Octombrie 1928 ora 10 a. m. averea mobilă sequestrată cu procesul verbal No. 460 | 928 dela Vasile Surdu din Iaşi, strada Florea No. 15 în pretenţia Primei Soc. Econ. Iaşi, averea consistând din: zece mioare (oi tinere) de câte un an albe şi negre.

Vânzarea se va face pe bani gata la Piaţa Halei din Iaşi, în asistenţa D-lui comisar respectiv.

Portărel, Indescifrabil

România
Corpul Portăreilor Trib. Iaşi
PUBLICAŢIE No. 334
Anul 1928, luna Septembrie 15

Se publică spre cunoştinţa generală că conform adresei Jud. Ocol II Urban Iaşi, No. 23112 | 1928 se va vinde prin licitaţie publică în ziua de 4 Octombrie 1928 ora 10 a. m. averea mobilă sequestrată cu procesul verbal No. 1744 | 928 de la D. I. Scorpan la pretenţia B-ca Judeţului, avere compusă din: 6 vaci din care 4 cu viţel, 4 mânzate, 4 gonitori şi 6 porci.

Vânzarea se va face în Iaşi, Târgul de vite Abator pe bani gata şi în asistenţa comisarului respectiv.

Şef Portărel, B. Stancov
Secretar, Munteanu

România
Corpul Portăreilor Trib. Iaşi
PUBLICAŢIUNE No. 330
Anul 1928 luna Septembrie 15

Se publică spre cunoştinţa generală că conform adresei D-lui Jude Ocol 1 Mixt Iaşi, No. 20244 | 928 se va vinde prin licitaţi publică în ziua de 28 Septembrie 1928 ora 10 a. m. averea mobilă sechestrată cu procesul verbal No. 1800 | 928, de la Neculai Vlad, la pretenţia Băncei Muncei, avere compusă din: doi boi jungari, 1 cotiugar de doi boi, cinci vase de stejar cu capacitatea de 80 100 deca.

Vânzarea se va face în Iaşi, str. Tataraşi No. 6, domiciliul debitorilor pe bani gata şi în asistenţa comisarului respectiv.

Şef Portărel, B. Stancov
Secretar. Munteanu

„...cel mai bun parfum este extras din flori..."

„... la picioarele de bronz ale lui Budha florile au fost jertfite... şi sufletul lor exală, straniu şi îmbătător."

PARFUMUL, PUDRA SAPUN şi LOŢIUNEA

Le JADE

Roger & Gallet
Paris

România
Corpul Portăreilor Trib. Iaşi
Publicaţiune No. 327
Anul 1928 luna Septembrie 15

Se publică spre cunoştinţa generală că conform adresei Jude. Ocol. I Mixt Iaşi, No. 20243 | 1928 se va vinde prin licitaţie publică în ziua de 29 Septembrie 1928, ora 10 a. m. averea mobilă sequestrată cu proces verbal No. 1801 | 928 dela Gh. V. Sion la pretenţia B-cei Muncei avere compusă din: 6 mese, 18 scaune, două gheţare şi una tejghea.

Vânzarea se va face în Iaşi, str. I. C. Brătianu 18), domiciliul debitorului pe bani gata şi în asistenţa comisarului respectiv.

Şef Portărel, B. Stancov
Secretar, Munteanu

DE VÂNZARE casă cu 5 odăi, bucătărie, pivniţă pietruită, instalaţie de apă, canal şi electricitate etc. Str. Eternitate 66. Se poate vedea în fiecare zi.

DE INCHIRIAT casă nouă 2 apartamente a 4 camere, atenanse, tot confortul modern. Stradela Zlataust No. 6, vis-a-vis de Spitalul Israelit.

DE INCHIRIAT un local de cârciumă cu vad renumit în str. Tataraşi No. 17 „La 'Picior de Paris". — A se adresa la d. N Gheorghiu stradela Darabani 2 (prin Anastasie-Panu) sau Mavropol str. Carol.

LOCAL DE FABRICĂ de închiriat în str. Sf. Lazăr No. 39, predabil imediat.

INFORMAŢII

x Din com. Viişoara judeţul Bălţi, a fost adus în localitate şi internat la spitalul de Izolare, un bolnav de tetanos.

Starea sa e foarte gravă.

x Poliţia a arestat ieri pe locuitorul Neculai Olaru din Calea Gălăţii, care are de ispăşit o pedeapsă de o lună închisoare.

El a fost trimis la penitenciarul Galata.

x Ministerul sănătăţei a încuviinţat o chetă pentru spitalul „dr. Ghelerter". Cheta urmează să fie făcută, în ziua de 2 Octombrie.

x Consiliului jud. Iaşi a fost convocat în sesiune ordinară pe ziua de 1 Octombre.

x Intr'o fântână din pădurea Valea lui Ion (Neamţ) a fost găsit cadavrul copilului Ion Lupaşcu, în etate de 11 ani. Se fac cercetări.

x Duminică va avea la vila Rodion, str. Cuza Vodă o întrunire convocată de federaţia funcţionarilor de bancă şi biurou.

x Funcţionarul comercial Moise Iosupovici, despre al cărui caz am scris ieri, a fost cercetat la Brigada de Urmărire şi astăzi va fi înaintat Parchetului.

x D. Marcovici, cunoscutul arhitect, părăseşte Iaşul, pentru a se stabili la Bucureşti lângă copiii săi.

x Azi dimineaţă d-nii d-ri Buzenchi şi ajutor de primar Dobrovici, făcând o inspecţie sanitară a măcelarilor din oraş au descoperit la comerciantul Emacu o însemnată cantitate de carne putredă.

Carnea a fost confiscată.

Farmaciile de serviciu

Joi 20 Septembrie sint noaptea de serviciu următoarele farmacii:

Adace Justin Piaţa Sf. Spiridon.

Enghel Al. str. Anastasie Panu.

Jellea Th. str. Cucu.

ECOURI

— **Store** originale Englezeşti pentru pardesie de damă au sosit la magazinul „Derby" şi se vând cu metrul.

— *Toate cărţile şi rechizetele de curs primar şi secundar însoţite de frumoase cadouri, puteţi găsi numai la Librăria Socec & Co. Iaşi.*

— **Aparate fotografice,**— cele mai renumite mărci: Zeiss-Tessar, Zeiss-Ikon, Göertz, Rodenstok, Kodak, Agfa, Erneman etc. se vând cu preţul fabricei numai la *Depozitul fotografic Z. Weiss*, Piaţa Unirei Iaşi.

Circumciziatorul (Moel)
Simcha Segal
Modern şi religios
execută operaţia Circumciziei rituale, conform cu prescripţia medicală.
Iaşi, str. Sft. Lazăr No. 21

Fabrica de Cartonage şi Confecţiuni de Hârtie
Simon Goldştein
str. Gh. Mârzescu No. 22
în curtea Băncei Dacia
Execută orice soi de cartonage atingătoare acestei branşe, prompt şi cu preţurile cele mai avantajoase.
Cereţi oferte.

ATENŢIUNE
Specialitate de *încadrări de Tablouri*, încheietură artistică, numai la *Librăria V. Alexandri*, str. I. C. Brătianu 201, vis-a-vis de Brutăria Klein.
Preţuri convenabile.

DOCTOR IN MEDICINĂ
M. WECHSLER
Specializat în Franţa în
ARTA DENTARĂ
Boli de gură şi de dinţi
Consult. 9-12 şi 2-7 p. m.
IAŞI, Str. Ştefan cel Mare 13
Casele Leon Mayer

DOCTOR
Dora Coslowsky
MAMOŞ
de la clinicile din *Paris* şi *Montpellier*
BOLI DE FEMEI, NAŞTERI
Consult. 3—6 p. m.
Strada Cuza Vodă No. 16

CHESTIUNEA CAVOURILOR
IN CIMITIRELE EVREEŞTI
CAZUL D-LUI ELIAS ŞARAGA

Dl. **E. Şaraga,** cunoscutul librar, ne roagă să publicăm scrisoarea de mai jos căreia, suscitând şi chestiuni *de ordin general*, îi facem loc în coloanele noastre.

Domnule Director,

In chestiunea procesului „neobişnuit", cum l'aţi numit dv. şi memorabil, cum îl socotesc eu, intervenit între mine şi Eforia Spitalului Israelit, proprietară a terenului cimitirului evreesc unde am cumpărat şi eu un teren de veci—proces al cărui obiect era ca să mi se îngădue să construesc un *cavou* funerar, vă dau următoarele lămuriri pe care le cred de interes public:

Când m'am decis a construi un monument deasupra osemintelor decedatei mele soţii şi — bineînţeles—a locului unde voi afla şi eu odihna de veci, mi-a ales după *libera şi ultima mea voinţă*, care trebue să fie sacră semenilor, un monument funerar în forma de *cavou* (căsuţă) şi am încredinţat desenarea lui distinsului arhitect H. Clejan. Gândul meu a fost numai de a ocoli monumentele banale, meschine, pompoase şi pe deasupra costisitoare — şi ca acest monument să adăpostească **frumos** rămăşiţele noastre.

Intrucât am în urma mea o viaţă de anticar, numismat şi editor era fatal ca acest monument—după dorinţa mea şi a familiei mele—să aibă un caracter al lui specific, din care cauză monumentul a fost studiat după izvoare de artă semită, antică şi contemporană în aşa fel încât—el va fi o mică podoabă la intrarea cimitirului. Şi doar eforiile a tot cimitire au tocmai această însufleţită preocupare: ca monumentele funerare să fie în legătură cu *frumosul*, unele cimitire ajungând chiar a fi vizitate ca muzee de artă.

Dar spre surprinderea mea şi pentru a se ascunde diverse *mititele resentimente şi sentimente*, Eforia (unde dealtfel am fost şi eu pe vremuri grele efor, şi cu folos!) *timp de un an de zile*, cu toate intâmpinările mele ale unor distinşi intelectuali, ale familiei mele şi chiar a pressei şi unora din instituţiile evreeşti—a **perzistat** revoltător de a refuza *„bătrânului librar Şaraga din Iaşi"* permisiunea de a-şi realiza ultima lui dorinţă înainte de a părăsi oraşul, spre a se retrage în sânul familiei sale! Şi aceasta cu o rafinărie biurocratică cinică şi cu o cruzime pe care le supun judecăţii publice, ascunse ici colo meşteşugit sub complimente la adresa mea şi mai ales **sub pretexte religioase.**

Motivul refuzului: consideraţiuni confesionale! în timpul ce-l trăim! Din acest moment chestiunea monumentului meu nu mai era legată numai de ideia *frumosului*, ci şi de cea de a rezista unei *cenzuri religioase-medievale*.

Fiecare e liber a-şi alege semnul de amintire, pe mormântul său, deîndată ce nu ofensează bunele moravuri. Nici o cenzură alta nu e permisă.

Nu voesc să spun că n'am convingeri religioase. Dar cenzura confesională este de secoli odioasă. Nici îngropăciunea nu este neapărat un act religios; ea este o faptă civilă. S'ar putea prea bine să fiu un liber cugetător şi pe terenul ce l'am cumpărat sunt liber a ridica monumentul ce liber îl voesc. Rabinii n'au ce căuta în chestia îngropăciunei mele şi nici cenzura monumentul meu, *dacă nu-i solicit.* Să înceteze sistemele ruginite la cimitirele evreeşti! Sunt persoane ce doresc a aşeza pe monumentele imaginea (în desen, sculptură etc.) a decedaţilor scumpi lor—şi sunt oprite; cind legea mozaică opeşte doar facerea de *idoli* religioşi la care să te închini

Iar subsemnatul am fost amărât un an de zile, *silit în cele din urmă să recurg la Justiţie*, nefiind lăsat *pe proprietatea mea* din cimitir să construesc ceia ce...rabinii din Bucureşti, cu primul rabin al ţărei, nu găsesc că contrazice nici confesiunea, nici „ritul" căci acolo se construesc *mereu* cavouri.

Să am un *monument frumos* mi-a fost *prima* mea dorinţă. Să înfrâng o *cenzură medievală* (exercitată de altfel de rabini atât de..habotnici încât au îngăduit totuşi chiar îngroparea unui decedat de altă religiune în acelaş cimitir din Iaşi), mi-a fost *a doua* dorinţă.

Cred că aceste dorinţe concordă cu dorinţele elementare a tot ce este spirit civilizat şi liber.

Elias Şaraga

Detaşări şi [illegible]
în învăţământul primar din jud. Iaşi

In învăţământul primar al judeţului Iaşi s'au mai făcut următoarele detaşări:

Maria Rotaru, Constanţa Gheorghiu şi Eugenia Suhan la Belceşti; Alexandru şi Dionisie Cantemir la Bivolari; Sonia Popescu la Ciurea; pr. Pantalon şi Elena pr. Pantalon la Costuleni; Victor Brătuleanu la Prisacani; Ion Stupcanu, Lucia Stupcanu şi Dumitru Vornicu la Dumeşti; Octav Bantaş la Mogoşeşti; Alexandru Fuştaşu la Movileni—Lorga; Constantin Domir la Golăeşti; Vasile Trofin la Poeni; Natalia Chiriac la Prisacani; Teodor Vieru la Rediu-Tatar; Aglaia Golinaş la Rudeni; Ilie Simionescu la Sineşti-Osoi; Grigore Filiţa la Costuleni; Irena Costin la Peteşti; Mihai Filipescu la Vânători-Zaharno; Vasile C. Tataru la Vlădeni; Natalia Parsachiv la Gropniţa; Ştefan Pricop la Dumeşt şi Matilda Sandovici la Ciurea.

*

Deasemenea următorii absolvenţi ai şcoalei normale au fost numiţi învăţători cu titlu provizor în jud. Iaşi:

Jitarasu Valentina la Undeni, Elisabeta Florescu la Andrieşeni, Margareta Gorgan la Rudenii—Vechi, Maria Rotaru la Slobozia, Vanghelevici Neculai la Moreni, Sandu Cătuneanu la Floriţoaia—Veche, Filipescu M. la Rezina, Sebastian Ioan la Buciumeni—Cloropcani, Magdalena Gheorghiu la Scopşeni—Bogdăneşti, Ionescu Eugen la Medeleni—Petreşti, Ioana Dragan la Stolniceni, Victoria Florescu la Valea Rusului, A. Costăchioaei Dumitru la Năvălinţi, Calimach Gheorghe, Moga Ioan şi Niculae Pop la Todireşti.

Toate aceste numiri au fost făcute pe ziua de 1 Septembrie a. c.

INFORMAŢII

x Guvernul Mexican a înştiinţat ministerul de interne că a desfiinţat consulatul său de la Bucureşti.

Toate atribuţiile acordate d-lui N. Martinescu, fostul consul, încetează odată cu desfiinţarea consulatului.

x Astă noapte răufăcători au spart chioşcul de ziare din str. Carol, proprietatea d-lui Toma Nestorică, furînd ziare şi reviste în valoare de 500 lei.

Se fac cercetări.

x *Orarul la magazine.* — Sezizată de autorităţile competente, Camera de comerţ şi de Industrie din Iaşi atrage atenţiunea comercianţilor eşeni asupra nerespectării de către unii din ei a orarului stabilit, pentru închiderea magazinelor.

Camera roagă, în însăşi interesul comercianţilor, ca această dispoziţie să fie respectată, întrucât numai închiderea tuturor magazinelor la ora fixată, face ca interesele comune să nu sufere.

x D. prof. Sibianu întorcându-se din străinătate şi-a reluat ocupaţiile.

x FILM.—Pentru filmul pe care-l va înregistra d. C. Petrescu, rolurile bărbăteşti fiind toate împărţite, doamnele şi domnişoarele care vreau să filmeze sunt rugate a se adresa de urgenţă d-lui Petrescu, str. Arcu No. 24 sau d-lui Beno Sârcu I. C. Brătianu 195.

x Doi bandiţi au furat nişte cai ai săteanului Mihai Cautea din Poeni. Urmăriţi de păgubaş cu focuri de revolver, hoţii au lăsat caii şi au dispărut.

x Un incendiu a distrus locuinţa lui Goldner Isac din com. Andrieşeni. Se crede că focul a fost pus.

x Consiliul superior administrativ a respins apelul făcut de consiliul din Lungani (Iaşi) care astfel rămâne dizolvat.

x *Sportive.*—Echipa ploieşteană „Prahova" joacă în localitate 2 match-uri de foot-ball:

Sâmbătă 22 Sept. ora 4 p. m. cu „Concordia" şi Duminică 23 Sept. a. c. ora 3 p. m. cu „Victoria".

x La Lic. Naţional s'a dat astăzi rezultatul definitiv al elevilor admişi în cl. IV-a.

Dintr'o sută şaizeci de cereri, s'au înscris peste 80 de elevi, între cari 74, dintre cei cari au urmat cursurile cl. III-a la menţionatul liceu.

ULTIMA ORA

Pentru realizarea dezarmării morale

O propunere românească primită de Liga Naţiunilor

Geneva 20. — In şedinţa de ieri a Ligii Naţiunilor, s'a luat act de raportul comisiunii speciale pentru comunicaţii.

Apoi d. V. V. Pella, delegat român, a făcut o expunere în chestia propagandei tendenţioase prin radio—propagandă menită a provoca curente dizolvante în cuprinsul altor state şi care nu serveşte de loc ideia de zarmării morale urmărită de Liga Naţiunilor.

D. Pella a făcut aluzie la Ungaria şi Rusia şi a propus o înţelegere internaţională contra acestui fel de propagandă subversivă.

Propunerea a fost susţinută şi de delegatul Canadei şi apoi admisă în unanimitate de Ligă.

Cercetările pentru găsirea lui Amundsen

vor continua până în anul 1930

Paris 20.— După cum anunţă ministerul marinei franceze, vaporul „Strassbourg", care a făcut cercetări asidue pentru găsirea lui Amundsen, Guilbaud şi tovarăşilor săi, se va reintoarce zilele acestea la Brest.

Totuşi explorările la pol nu vor fi părăsite cu desăvârşire. Conducătorii francezi împreună cu specialiştii norvegieni au hotărât să continue cercetările tot timpul iernii, organizând echipe de sânii. Deasemenea s'a dat un comunicat oficial francez, prin care s'a decis ca explorările pentru găsirea lui Amundsen să nu fie întrerupte decât în anul 1930.

In preajma congresului medicilor din ţară

Punctul de vedere al medicilor din Iaşi

Iată concluziile Asociaţiei Medicilor filiala Iaşi în chestiunile ce se vor discuta la congresul Profesional din Chişinău.

1). Specializarea în practica medicală

Nu e admisibil a se mai tolera titulatura de *specialist*, fără o prealabilă pregătire specială capatată după obţinerea diplomei de Doctor în Medicină.

Această pregătire să se facă numai pe lângă facultăţile de medicină cu Clinici de specialitate, în care scop să se înfiinţeze cursuri de specializare cu stagiu obligator de cel puţin 2 ani în spitalele respective şi trecerea unui examen final, de capacitate.

Dl. Dr. Popescu susţine ca Medicii secundari ai diferitelor spitale de specialitate, numiţi cu sau fără concurs, să poată obţinea titlul de specialist trecând deasemenea un examen de capacitate în faţa juriului respectiv, chiar când spitalele nu sunt conduse de Profesori specialişti din oraşele cu facultăţi de medicină,— ci numai de medici şefi specialişti în ori ce localitate s'ar găsi asemenea spitale de specialitate.

Ca consecinţă postul de medic secundar în spitalele de specialitate să nu poată fi menţinut, sub nici un motiv, mai mult de 2 ani, de un acelaş medic.

Medicii cari se vor specializa în străinătate, vor trece de asemenea examenul respectiv în faţa aceluiaşi juriu.

Ministerul sănătăţei va aproba şi înregistra titlul de specialist în baza certificatului examenului de capacitate respectiv.

2. Responsabilitatea penală şi civilă a Medicului

Este inadmisibil, ca Medicul din a cărui vină evidentă, s'a produs o moarte, o agravare, ori prelungire nejustificată a boalei, prin greşeli eronate de diagnosticare şi tratament, ori prin negligenţa medicului curant fie în spitale, fie la domiciliu, ori prin manopere şi practica eroică a medicinei făcută contrar asentimentului sau voinţei expresă a pacientului sau a familiei, să nu fie resposabil penal şi civil.

Totuşi medicina nu se poate practica în groaza responsabilităţei şi ar fi mai mult în dauna suferinzilor o atare practică.

In legea respectivă vor trebui să existe articole pentru pacienţii, familiile, sau pentru ori cine, cari ar căuta să şantazeze în chestiunea de responsabilitate penală şi civilă a medicului.

3). Practica ilicită a Medicinei

Definiţie. Practică ilicită a medicinei există atunci când un individ fără titlul de Doctor în medicină, deci fără studii şi practica Ştiinţei medicale făcută în instituţii recunoscute de stat, se dedă la sfaturi, prescripţii medicale, ori din intervenţii operatorii, pentru care încasează un onorar, în mod obişnuit şi continuu, ori sub ce formă (D-tor Popescu I.).

Practica ilicită a medicinei fiind rezultatul firesc, fie al lipsei de medici veritabili, ori al inculturei, ca şi al suficienţei ştiinţei medicale în tratarea diferitelor boale, mai ales cele incurabile, fatal va trebui tolerate până la un punct, cum de altfel e tolerată în ţările occidentale.

In Germania există chiar anumite institute autorizate ce formează personal ce practică medicina fără a avea nevoe de facultăţi şi diplome de Doctor (relatări făcute d dr. Ghelman).

Totuşi ea trebueşte reglementată sau limitată în senzul că nu se va putea adresa decât agenţilor fizici şi naturei, cari în nici un caz nu pot produce dezastrele combinaţiilor chimice, farmaceutice, ori cuţitului, utilizate de medicii veritabili.

Şi hotărât oprită, în primul rând farmaciştilor, cari în mod scandalos se dedau la practica medicinei recomandând diferite preparaţii pacienţilor, deci aducând cel mai mare rău posibil medicilor ca şi suferinzilor şi în al doilea rând studenţilor în medicină, sau alt personal sanitar, cult sau semicult, ce nu posedă diplomă de doctor.

Lituania îşi construeşte o flotă comercială

Riga (Ceps). — Din Kovno se anunţă că guvernul lituan a luat hotărârea de a construi o flotă comerciată proprie lituană. Cu sprijinul statului s'a înfiinţat la Kovno o societate de navigaţie „Lietgar" cu un capital de un milion liţi. Mai târziu acest capital va fi ridicat la 6 mil. liţi.

Societatea Lietgar va trata cu şantierele olandeze pentru furnizarea a 4 vapoare cu un tonaj de 7500 tone şi 2 vapoare cu 14.000 tone.

Stabilizarea

Bucureşti 20.—D. Bădulescu, secretar general al ministerului de finanţe, a lucrat ieri la Banca Naţională, în vederea operaţiunilor pentru stabilizarea leului.

Scoaterea unui cuirasat rusesc scufundat în Marea Neagră

Moscova (Ceps). — Zilele acestea s'au început în apropierea de portul Novorosisk, în Marea Neagră, lucrările pentru scoaterea din fundul mării a dreadnougt-ului rusesc „Svobodnaia Rosia", care a fost ultimul vas pe care marinarii ruşi l'au scufundat, când în războiul mondial flota germană a pătruns în Marea Neagră. —

Aplicarea legii învăţământului secundar

Bucureşti 20— Punerea în aplicare a noului legi a învăţământului secundar provoacă mari dificultăţi. E vorba să se înfiinţeze clase de tranziţie.

Noul scandal „Putreda"

Ziarul „Dreptatea" anunţă că d. inspector judecătoresc Tomida, dela Curtea de Apel din Galaţi, continuă ancheta organelor judiciare în afacerea Putreda.

In acelaş timp la judecătorul de instrucţie al Tribunalului Buzău se ancheteazâ o vastă escrocherie, ai cărei victime sunt numeroşi sateni din judeţul Buzău, cărora li s'au vândut pământuri din Putreda, li s'au luat, (în numele unui om politic) milioane, dar nu li s'au dat nici acte nici pământ.

Afacerea „Putreda" ia pe zi ce trece înfăţişarea unui mare scandal.

EFECTELE CATASTROFALE ALE CICLONULUI DIN AMERICA

Paris 20.—O cablogramă din Guadelupa precizează că în această insulă au murit din cauza ciclonului 660 persoane. Stricăciunile materiale sunt imense.

•

New-York 20.—Ciclonul care a pustiit Antilele şi Florida continuă să înainteze, apropiindu-se de Statul Georgia.

In Portorico, populaţia se găseşte în cea mai neagră mizerie. In diferite regiuni au izbucnit dezordini din cauza lipsei de alimente. Se semnalează de asemeni cazuri de febră tifoidă.

O circulară a direcţiei c. f. r.

Personalul să se poarte politicos cu publicul

Bucureşti 20.— Directorul general al C. F. R-ului a trimis eri tuturor organelor de control o interesantă circulară. Directorul general arată că în ultimul timp, se constata de repetate ori un exces de zel din partea organelor de revizie sau de control. Deaceea a dispus ca aceste organe să aibe de acum înainte atitudinea cea mai politicoasă şi mai prevenitoare faţă de publicul călător.

S'a mai dispuns organelor de control ca acei călători care vor fi găsiţi cu bilete sau legitimaţii valabile pentru o clasă inferioară vor fi mai întâi invitaţi să treacă în compartimentul lor şi numai în caz de refuz, să fie supuşi a plăti diferenţa şi amenda.

Personalul dovedit că numai din dorinţa de-a participa la beneficiile amenzii, a abuzat de dreptul de revizie, vor fi asupru pedepsiţi şi li se vor retrage autorizaţiile de control, pe lângă că vor trebui să restitue dublul amenzei încasate dela călător.

INFORMAŢII

x *Un ingenios furt* s'a comis astă noapte la locuinţa doamnei Bronea Rozentzveig din str. I. C. Brăteanu 125.

Răufăcători rămaşi necunoscuţi au furat numeroase lucruri. Pentru a fi siguri că nu vor fi stânjeniţi ei au pus un lacăt la dormitorul locatarei.

Dimineaţă când d-na Rozentzveig s'a sculat, a constatat că a fost încuiată în casă.

Poliţia cercetează.

x In urma cererii Camerii de Comerţ din Iaşi, Ministerul de Industrie a aprobat deschiderea unui obor de produse agricole în târgul Bivolari.

x Consilierii Camerei de Comerţ au fost convocaţi în şedinţă pentru Duminică 23 Septembrie.

In caz că în acea zi nu se va întruni numărul reglementar, şedinţă se va ţine Marţi 25 Septembrie.

PODGORENI!

Culesul viilor se apropie

Procuraţi-vă în ultimul moment.

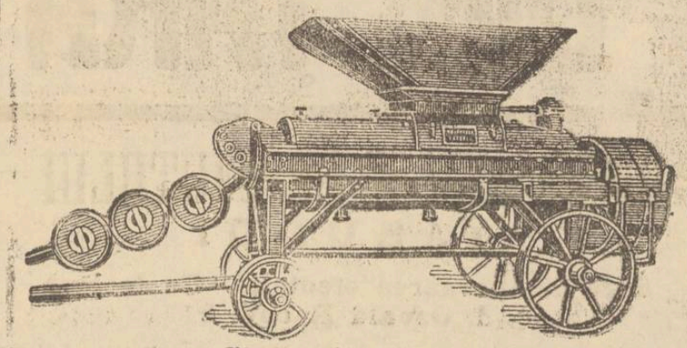

Presa de Vin cu DEBIT CONTINUU „DUCHSCHER"

CEA MAI BUNA PRESA EXISTENTA

Reprezentanţi generali şi depozitari „MACKECHNIE" S. A. R.

BUCUREŞTI. — STR. C. A. ROSETTI 3, — Telefon 334/18

x Ieri a încetat din viaţă la spitalul israilit d-na Esra Şteinberg, din şos. Nicolina, care şi-a tras un glonte de revolver în piept, zilele trecute.

Parchetul a autorizat înmormântarea.

x **Justiţia militară.**—Consiliul de Război a judecat astăzi dimineaţă procesul soldatului Prepeliuc din Reg. 16 Fălticeni, acuzat că a scăpat iun deţinut de sub escortă.

El a fost condamnat la 15 zile închisoare.

— Consiliul de Război a mai condamnat astăzi la câte 6 luni închisoare pe soldaţii A. Dochiţei şi Ştefan Rusu si la un an pe Vasile Triju, din reg. 20 obuziere Bălţi, pentru grave abateri dela disciplina militară.

x FESTIVAL—Vineri 21 Sept. ora 9 jum. seara, va avea loc în Sala Elisabeta, festivalul artistic-sportiv, organizat de cercurile „Gh. Neculuţă" şi „Sportul Muncitoresc". Se va juca „Răi Păstori", dramă socială de Oct. Mirbeau şi „Sirena", feerie de Liviu Deleanu.

Dl. Dr. Sandu Liblich, va conferenţia despre viaţa şi opera lui Tolsoi. Programul se va completa cu mari lupte de Box şi alte multe manifestări artistice.

x Doi ofiţeri generali din Bucureşti au depus astăzi dimineaţă legiuitorul jurământ la Consiliul de Război, fiind delegaţi să ancheteze pe un fost ofiţer superior din localitate.

Dr. Zenobia Vitner-Rosenthal

str. Cuza Vodă 9

Boli de femei, mamoş

Consult. 1—3 p. m.

INSERŢIE [1])

Domnule Director,

In privinţa pretinselor excrocherii, despre care s'a publicat în ziaru „Lumea", vă rog a publica cele de mai jos, spre deplina edificare a publicului:

Chişinău, 14 Sept. 1928

Mult Stimate D-le Verussi

In urma convorbirei ce am avut şi după cum v'am comunicat şi personal, vă declar şi prin prezenta că nici n'am cunoscut personal până astăzi pe fiul Dv. Alexandru Verussi şi deci ştirile publicate prin diferite ziare în privinţa legăturilor ce aşi fi avut cu D-sa precum şi a excrocărei mele cu o însemnată sumă de bani, sunt de domeniul fanteziei şi cad de la sine.

Cu cele mai distinse salutări

Const. Popescu-Drăguşeni

Casierul Băncii Naţionale

Chişinău

1) Redacţia nu răspunde de conţinut.

DOCTOR

Sebastian Pineles

medic de spital

Specializat la Paris şi Viena

în boli de copii şi sugaci

RAZE ULTRAVIOLETE

Consult. 2—4 p. m.

str. Gh. Mârzescu 16, etaj

(Casele foste Kessim)

DOCTOR

L. HEITEL

MAMOŞ

De la clinicile din Berlin, Viena Frankfurt

Boli de femei şi naşteri

Str. Săulescu 2 (alături de Biserica Talpanari)

Consultaţiuni 4—7 p. m.

Pentru săraci gratis zilnic.

DOCTOR

A. Hoffmann

fost intern al Spitalului Socola

Boli nervoase şi mintale

Boli de nutriţie

Consult. 9-11 a. m.—4-7 p. m.

str. Ştefan cel Mare 13

(Intrarea prin bolta farmaciei Coniver (Pollak)

DOCTOR

Isac Avram

specializat la clinicile din Pavia, Milano şi Genova

Boli interne, Sifilis, Venerice

Băi de lumină (Phototherapie)

Raze Ultraviolete, *Raze* Infraroşii. *Diathermie,*

Electrotherapie: tratament electric prin curent galvanic, faradic, de înaltă frecvenţă, sinusuidal; endoscopie, cauterizare, masaj vibratoriu, băi hidro-electrice, etc.

strada Costache Negri No. 10

vis-a vis de Farmacia Zfass (Esculap).

Consult. 8-10 a. m.; 3-6 p. m.

Doctor A. Dascăl

BOLI de COPII şi INTERNE

VENERICE şi SIFILIS

Tratamentul radical al Blenoragiei acute şi cronice. Injecţiile intravenoase cu Neosalvarsan

Consult. şi tratament:

10—12 a. m. şi 2—8 seara

Iaşi, str. Cuza Vodă 42

(casele Cristofor)

vis-a-vis de Camera de Comerţ

Dr. M. SPITZER

fost intern al spitalului Sft. Spiridon

Strada Nicolina 10

Boli interne, de copii şi venerice

Consult. 8-12 a.m. şi 3-7 p.m.

ORA 3

Imprumutul se închee până în Noembrie

declară d. Victor Antonescu

Paris 20.—„Le Temps" publică o declaraţie a d-lui Victor Antonescu în chestia împrumutului României.

Tratativele pentru împrumut au fost reluate în Septembrie şi se află pe cale bună. Ele vor fi terminate cel mai târziu în luna Noembrie.

Tratativele româno-germane au un curs satisfăcător. Guvernul român doreşte să obţie colaborarea Germaniei la operaţiile fiuanciare conform planului generul de politică financiară a României.

Pregătiri şi tratative

Bucureşti 2o. —Astăzi dimineaţă d. Vintilă Brătianu a avut consfătuiri cu d-nii Giuan şi avocat Rosenthal, despre chestiunile juridice în legătură cu convenţiile care vor fi încheiate cu Germania.

O altă consfătuire a avut loc între d. Vintilă Brătianu, general Anghelescu şi un reprezintant străin în chestia unor furnituri militare.

D. Micescu la parchet

Bucureşti 2o.—D. Istrati Micescu a fost invitat la parchetul Ilfov pentru a da o declaraţie în legătură cu plângerea făcută de d. Hagiescu, cum că domnul Micescu în calitate de avocat, i-a trădat interesele şi a devenit proprietar pe un imobil aflat în litigiu

Acest caz este viu discutat, întrucât se spune că reclamaţiunea contra d-lui Micescu are un substrat politic.

Dramă amoroasă la Galaţi

Galaţi 20.—O dramă s'a intâmplat astăzi la Corporaţia Muncii din str. Domnească. Funcţianarul Marin Grigoraş a descărcat un foc de revolver asupra controlorului Dan, lovindu-l la cap. Apoi Grigoraş a încercat să se sinucidă, trăgându-şi trei gloanţe de revolver. Ambii au fost transportaţi la spital, unde au fost supuşi unor operaţii chirurgicale.

Se pare că această dramă provine dela cearta pentru o femeie.

România

Tribunalul Jud. Iaşi Secţia 3-a Comercială

Sub Preşidenţia D-lui L. Pavloff Jude Instructor

A sesor D-l Gh. Scheletti Jude de şedinţă

Şedinţa publică din 18 Sept. 928

PROCES-VERBAL No. ,.

Pe baza Art. 695 şi următori din Cod. Com.

HOTAREŞTE

Declară în stare de faliment pe Gh. Rotchirsch în prezenl funcţionar la Nathan Wachtet dom. Iaşi str. Hotin 5.

Numeşte Sindic pe D-l Jude Sindic al Trib. Iaşi.

Ordonă aplicarea sigiliilor pe întreaga avere a falitului cu care se deleagă pe Dl. Jude Sindic al Trib. Iaşi.

Fixează provizoriu epoca încetărei plăţilor la 1 Sept. 1925.

Stabileşte termenul de 3 Oct. 1928, până când creditorii sunt obligaţi să prezinte la secretariatul Sindicului declaraţiile de creanţele lor.

Fixează termenul de 13 Oct. 1928, orele 13, când se va proceda la încheerea procesului verbal de verificarea creanţelor.

Ordonă numitului falit ca până în termen de trei zile să prezinte bilanţul şi registrele sale comerciale.

Această sentinţă se va executa provizoriu.

Se vor îndeplini dispoziţiunile art. 709, 710 şi 943 din cod. com. şi conform art. 712 cod. com. se va comunica o copie D-lui Prim Procuror şi D-lui Jude. Sindic al Tribunalului Iaşi.

Cu drept de opoziţie şi apel înlăuntrul termenului prescris de art. 711 din cod. com.

Dată şi pronunţată în şedinţă publică azi 18 Sept. 1928.

(ss) L. Pavloff

(ss) Gh. Scheletti

Grefier (ss) Panţiru

Dosar No. 48 | 928

ŞTIRI DIN ŢARA ŞI STRAINATATE

"OPINIA" literară şi artistică

(Continuarea din pag. I-a)

divinizez. Ei bine, închipueşte-ţi, ea mi l-a înapoiat, rugându-mă să-l transform pentru un cor bărbătesc"...

— „In ce scop ?"

— „Pentru ca toţi ceilalţi adoratori ai ei să-l poată cânta laolaltă"...

Diferite ştiri.

— *Cea mai mică Biblie* din lume este desigur aceia pe care o posedă d-na Aylward din Londra. Cartea minusculă are 4 şi jum. centimetri lungime şi 3 şi jum. cm. lărgime.

— *Franz Lehar*, celebrul compozitor vienez, a terminat o nouă operetă intitulată „Friederike". Prin urmare opereta încă n'a murit.

Intre femei.

— „Ia spune, Elena, până în ce loc aţi ajuns ieri cu plimbarea voastră cu automobilul ?"

— Până la prima sărutare"...

Bibliografie

A apărut *„Revista franco-română: Zorile"* anul VIII No. 7-8 cu text francez şi român). Colaborează: contele Al. de Linche, princesa Maria Ghica, Leon Thevenin, Cincinat Pavelescu, Radu Rosetti, Elena Pallă, G. Bacovia, George G. Maximlaşi, Paul Macedonski, maior Sofronie Ivanovici, M. Frunză, căpitan D. Zavalide etc. etc.

Pentru un strugure de poamă

Preotul Gh. Oprescu din Topalu (Constanţa), zărind pe locuitorul Turcu Constantin pe când fura un ciorchine de strugure din via sa, a tras mai multe focuri de armă asupra hoţului, pe care l-a rănit mortal.

Victima a fost internată în spital, iar criminalul preot, arestat.

Alt faliment la Chişinău

Un nou senzaţional crah comercial s'a produs la Chişinău. Cunoscuta firmă de manufactură Weinberg, care are sucursale în mai toate oraşele Basarabiei, a fost declarată în stare de faliment, deoarece în ultimul timp n'a mai putut face faţă plăţilor.

Refacerea uzinei electrice din Vaslui

Vaslui 20.—In vederea restaurărei uzinei electrice, comuna a învitat o comisiune de ingineri, cari în prezent fac o expertiză amănunţită spre a constata lipsurile de care suferă uzina.

Nu ne îndoim că de această dată chestiunea luminei nu se va reduce la o simplă expertiză, ci va fi rezolvată cât mai curând spre bine oraşului şi mulţumirea celor ce-şi dau interesul pentru edilitatea lui.

CORESP.

IN JURUL IMPRUMUTULUI IAŞULUI

Spre lombardarea efectelor — Ce declară d. Osvald Racoviţă

Până acum primăria n'a intrat în posesia nici a unui ban din împrumutul de 50 milioane, contractat la Casa de Credit Comunal şi judeţean, din cauza că nu s'a reuşit să se lombardeze efectele.

Intre timp, a survenit şi modificarea contractului dintre primărie şi Casa de Credit.

*

D. Osvald Racoviţă, primarul oraşului care a plecat Marţi seara la Bucureşti, ne-a declarat că are toate speranţele de a reuşi să lombardeze la Banca Naţională o însemnată parte din cele 50 milioane în efecte. D. Racoviţă va sta la Bucureşti două zile în care timp, va face toate demersurile pentru a obţine lombardarea.

*

Din moment ce primăria va primi o parte din împrumut, se vor începe imediat lucrările pentru consolidarea conductei de Timişeşti.

Primele lucrări se vor efectua chiar în toamna aceasta la podul de peste Siret, unde conducta de Timişeşti, este într'o permanentă primejdie, laşul fiind ameninţat ca la un moment dat să rămâie fără apă.

*

Totodată d. Racoviţă va interveni şi la Ministerul de Finanţe pentru a obţine ceva din despăgubirile de războiu cuvenite laşului.

Se ştie că în bugetul municipiului nostru pe anul în curs s'au inscris zece milioane din aceste despăgubiri.

Ori, până acum Ministerul de Finanţe n'a dat nici un ban din totalul de 29 milioane cuvenite laşului. AL. TUDOR

Schitul de la Vlădiceni: „Sf. Ioan Teologu"

(Continuarea din pag. I-a)

tr'un baldachin portativ, frumos sculptat, cu uşi şi ferestruici şi care-i alături de zid în partea de miază noapte. Ornamentaţia de pe păreţi e frumoasă. Pe jos, podeală. Lucrările sunt aproape terminate. In jur, biserica are din loc în loc stâlpi groşi de susţinere şi trotuar de ciment.

Hramul e la 8 Mai şi la 26 Septembrie.

*

Explozia din 1918 a fost atât de puternică încât a aruncat bucăţi de şine de fier de pe linie la depărtări destul de mari. Urcăm pe cărarea din vie la deal. Lângă pădurea schitului, un chioşc vechi pentru pândă şi hodină. La câţiva paşi în buceag stă lungită la pământ ca un şarpe uriaş, cogeamite şină de cale ferată, aruncată de explozie cam la 400 m. depărtare de linie. Pe un stejar stă scris pe-o tablă rotundă, prinsă în cuie: *„Această şină a fost ruptă şi aruncată aici în ziua de 10 Mai 1918 când a făcut explozie depozitul de muniţiuni de război din gara Socola Roşie. Tot atunci au fost distruse biserica şi întreaga gospodărie, schitul Sf. Ioan Teologu. A fost omorât starețul, mai mulţi călugări, fraţi şi vizitatori.*

*

Cel care a muncit de zor şi a ridicat frumoasa biserică de azi, este P. Cuv. Arhimandrit *Epifanie Dimitrescu* starețul schitului, un om vrednic, harnic şi priceput. Din ruini a refăcut gospodăria şi a înălţat o podoabă de biserică din cenuşă...

Cuv. Sa aşteaptă acuma sfinţirea schitului ca pe cea mai mare zi din viaţa sa. Şi cu drept cuvânt. E sfânt proverbul, că omul sfinţeşte locul.

Cu răbdare şi stăruinţă omul poate face lucruri minunate.

Pr. N. HODOROABĂ

x Doctorul **Brener**, *specialist mamoş*, boli de femei, consultă dela 2 până la 6 p. m.

Agentul din Piaţa Unirii pentru îndrumarea circulaţiei

Măsura luată, de a se instala un agent civil, în centrul pieţei Unirea, pentru îndrumarea vehiculelor, e cât se poate de bine venită. S'a nimerit ca agentul să fie Mişka, fost minoritar, azi membru în clubul liberal, om cinstit. Mişka cunoaşte pe toţi conducătorii de vehicule, dar şi pe toţi boerii. De departe, cunoaşte maşinuţa lui cc. Costică Toma, ştie că cc. Costică e grăbit, dar o privire către şofer şi acesta înţelege rostul.

Mişka ştie, că Costică Marinciu nu se plimbă decât din Păcurari până în piaţă; mai ştia că sunt foarte blajini caii de la trăsura lui cc. Costică Crupenschi; Mişka cunoaşte ţigara lui Iacobi şi locul unde trebue să se oprească maşina societăţei „Ghiaţa". In sfârşit, circulaţia vehiculelor se face cu orânduială şi fără accidente. Şi nu se supără Mişka, când, câte odată, băeţii intonă în cor:

Mişka, Mişka
Unde-ţi este brişca ?

DAN

Datoriile Europei faţă de America

Berlin 20.—Cercurile competente anunţă că suma reparaţiunilor se ridică la 40—45 miliarde mărci (N. R. 1600—1800 miliarde lei).

Această sumă constituie datoriile ţărilor europene faţă de America. In prezent se încearcă a se obţine reducerea acestei sumi enorme.

LA CERNAUŢI se găseşte zilnic ziarul „Opinia" la chioşcul din Piaţa Unirei (halta tramvaiului) precum şi la debitele principale din oraş.

Haite de porci-mistreţi distrug semănăturile Judeţului

Vânătorii ieşeni pregătesc o goană prin pădurile Iaşului

Societăţile de vânătoare din localitate, au fost înştiinţate că anul acesta porcii-mistreţi au apărut în număr deosebit de mare.

In special în părţile Bârnovei, Grajduri-Boroseşti etc. mistreţu abundă.

Ei fac mari ravagii prin porumbişti. Sătenii sunt nevoiţi să petreacă nopţile pe câmpuri cu întreaga familie şi numai făcând zgomote asurzitoare cu tobe şi surle, reusesc să alunge porcii din sămănături.

In porumbişurile spitalului de tuberculoşi de la Bârnova, oamenii de pândă au ucis—după ce l'au aşteptat 3 zile în şir—un solitar care cântăreşte nu mai puţin de 235 klg.

Astfel Spitalul s'a aprovizionat cu carne pe câteva zile.

In grajduri, un sătean a împuşcat o scroafă de 87 klg.

Societăţile vânătoreşti din localitate au organizat pentru Duminică o goană prin pădurile din jurul Iaşului.

Sovietele cer sprijinul finanţei străine

Guvernul sovietic a trimis instrucţiuni reprezintanţilor din străinătate pentru a obţine colaborarea finanţei străine, făgăduind în schimb concesiuni şi garanţii însemnate.

INFORMAŢIUNI

x *Persoane sosite din Capitală, afirmă că d. Vintilă Brătianu nutreşte proectul unui guvern Râmniceanu, în cazul cînd tratativele pentru împrumut s'ar prelungi. In acest guvern, în acest guvern, în care ar intra diferite personalităţi, partidul liberal ar fi reprezintat prin d-nii Vintilă Brătianu, Argetoianu şi Duca.*

Inregistrăm şi această versiune.

x *Oficiosul guvernamental „Viitorul" desminte ştirea ziarelor cum că d. Vintilă Brătianu ar urma să facă demersuri pe lângă şefii partidelor de opoziţie, spre a determina o solidarizare în chestia împrumutului extern.*

x *Din cauza numărului prea mare de candidaţi la examenul de bacalaureat, se va numi la Iaşi o patra comisiune de examinare.*

x Tribunalul a confirmat mandatul de arestare emis de judele instructor al cabinetului III contra magazionerului Constantin Călinescu, de la societatea „Construcţia Moldovenească". Călinescu era acuzat de escrocherii,

x In str. Palat. No. 82 s'au declarat ieri două noui cazuri de scarlatină. Astfel, numărul scarlatinoşilor internaţi în spitalul de izolare s'a ridicat la 80

Din com. Osoi a fost adus un bolnav de febră tifoidă.

x Elevul Dumitru Mantinaş din cl. 7 a liceului Internat Iaşi a încercat ieri să se sinucidă în grădina publică din Roman, trăgându-şi un foc de revolver în piept.

Cauza este că elevul depusese ieri examenul de tranziţie de cl 8-a şi a fost respins.

x Duminică va avea loc adunarea generală a sindicatului viticol pentru studierea modalităţilor de stabilire a unei înţălegeri cu depozitarii de vinuri, pentru desfacerea nouei recolte.

x Automobilul No. 476 a dat ieri peste trăsura d-lui ajutor de primar N. Dobrovici, fără a se întâmpla acidente de persoane.

x In şoseaua Păcurari a început înlocuirea conductei de fer, care era defectă şi din care cauză se inunda terenul.

Lucrările se fac sub directa supraveghere a d-lui ajutor de primar Mihai Borcea.

x Primăria are de încasat de la Administraţia Financiară, peste un milion lei. Intrucât administraţia n'are parale, funcţionarii comunali au rămas cu salariile neplătite.

S'a intervenit acum ca milionul cuvenit primăriei să fie trimis de Administraţia din Cernăuţi.

x In cercurile militare se dă ca sigur că în locul d-lui General Frim care iesă la pensie pe ziua de 1 Octombrie, va fi numit ca Comandat al Corp. IV Teritorial Iaşi, d. general Constantiniu dela Corp. IV Armata.

x Cursa ciclistă Iaşi-Roman şi retur, organizată de clubul „Marathon" va avea loc Duminică 7 Octombrie.

Iscrierile se primesc la d. G. Ghica, în str. Carol 28.

x Cunoscutul comedian d. Const. Calmuschi, dela Teatru Naţional, a fost solicitat de d. Sică Alexandrescu, să joace la Teatrul Mic din Bucureşti, în actuala stagiune.

x ARTISTICE.— Cu începere de la 21 Sept. a. c. se va deschide în sala de lângă Elysée str. Lăpuşneanu 35, *Expoziţia* d-lui Al. Ionescu. Gravuri, picturi, desene şi acuarele cu subiecte din Franţa şi din ţară.

Intrarea liberă dela orele 9—1 şi 3—9 p. m.

x Tribunalul secţia I-a a reconfirmat ieri pentru a patra oară, mandatul de arestare al perceptorului Const. Florescu, de la Podul Iloaie, care a comis cunoscutele traude.

x La Parchetul local s'a depus eri o plângere contra proprietarului Av. Grünberg din şos. Păcurari.

El este acuzat de a fi lovit în faţa Băncii Dacia pe un debitor al său Samoil Goldenberg din str. Nicolina 102, lăsându-l în nesimţire — pentru că a refuzat să-i plătească o datorie.

x Curtea de Apel a achitat eri pe fostul poliţaiu de Huşi d. Const. Velic, reclamat de primarul Huşului, d. Calciu, pentru abuz de încredere.

x O dispoziţie oficială a suprimat obligaţia autorizării scrise pentru ieşirea din ţară cu valute străine în devize sau efectiv. Singura formalitate ce se cere, este inscrierea sumilor respective pe paşaport, în momentul intrării în ţară.

x *Banditul Balan pe moarte.* Starea banditului Balan s'a agravat din nou. Pe ziua de ieri rana de la spate a început să se cangreneze şi sânt temeri de o infecţie a sângelui.

Criminalul are ambele picioare paralizate şi medicii cred că nu va putea scăpa cu viaţă.

x In legătură cu pruncuciderea din str. Elena Doamna,— d-na dr. Ropală a făcut eri autopsia cadavrului.

S'a stabilit că prunculi a fost născut viu dar a murit imediat subit, din cauza diformităţei gâtului — glandele timus foarte mărite, apăsau plămânul.

Cărţi didactice ale d-lui prof. G. Nica

Harnicul publicist, d. profesor G. Nica, a tipărit o serie de cărţi didactice care pot aduce servicii excelente elevilor de liceu şi candidaţilor la bacalaureat. Relevăm aceste lucrări principale:

Carte Nouă de culegeri de planuri, compoziţii, disertaţii şi analize literare (în 4 volume).

Următoarele juxte:

De Amicitia, Pro Milone, Pro Marcello, Catilinarele de Cicero
Metamorfozele de Ovidiu
Viaţa Marilor Căpitani de Cornelius Nepos
Eneida şi *Georgicele* de Virgiliu
De Bello Gallico de Caesar
De Conjuratione Catilinae de Sallust
Analele lui Tacit
Războaele Romanilor cu Hanibal de Titus Livius.

Sunt primele juxte apărute în limba română, mai lesne de întrebuinţat şi mai ieftine decît juxtele franceze.

Se angajează
AGENŢI
cu salariu fix de Lei 4000—6000 lunar fără nici o obligaţie
adresaţi-vă
Asigurarea Românească
Strada Socola 41
vis-a-vis de Agenţia Banca Moldova

SALY PORJES
Iaşi, Piaţa Unirei
a sosit un mare transport de **pălării** cu preţuri convenabile, asemenea **confecţiuni** p. Dame şi Copii.

INDIGESTIA
Intovărăşită de
DUREREI DE CAP, AMĂREALĂ IN GURĂ, INCĂRCAREA LIMBEI ACREALĂ, ARSURI ŞI AMEŢELI.

Se combate cu cel mai bun
PURGATIV NATURAL
APA MINERALĂ
Breazu
NU OBOSEŞTE ŞI NU DEPRINDE STOMACUL ŞI INTESTINELE

APA DE BREAZU are efecte salutare în schimburile nutritive ale organismului, asigură buna stare a stomacului, a ficatului şi a rinichilor; reimprospătează sângele şi contribuind la buna funcţionare a tuturor organelor, menţine sănătatea şi buna dispoziţie.

CEREŢI IN FARMACII ŞI DROGUERII

De închiriat
2 apartamente renovate cu baie, atenanse, str. Păcurari No. 29, libere imediat. A se adresa la adresa indicată.

DE INCHIRIAT două camere mobilate cu intrări separate în str. Lăpuşneanu No. 35 în curte jos la Elisée.

CRONICA DRAMATICĂ

de *Wratislavius*

TEATRUL NAŢIONAL:
„IDIOTUL" (după **Feodor DOSTOEWSKY**)

(Continuare din pag. I-a)

resurse artistice, ast-fel ca spectatorul să capete într'adevăr iluzia că are în faţa ochilor un tip excepţional—mai să spune reprezentativ. Pilde: Când cere Nastasia şampanie sau când are explicaţia cu fetiţa generalului...

La fel am putea cita şi alte pilde din galeria bogată a tipurilor ce abundă în *„Idiotul"* ca şi în *Karamazov*, ca şi în *Crimă şi Pedeapsă* — ca toată opera extra-ordinarului romancier şi poet *Dostoevski*.

Interpreţii îndeplinind aceste cerinţe, ei vor umple cu personalitatea lor lipsurile inerente despre care am pomenit şi spectatorii vor fi adânc impresionaţi.

Aşa a ost cazul cu două din cele trei opere citate şi aşa ar fi fost şi acum dacă...dacă.

Departe de noi gândul de a contesta meritul cui-va sau de-a micşora valoarea unui efort. Dimpotrivă. Cei dintâi suntem de-a sublinia acesta. Când? Când măcar *limita*, strictul *sine qua non* este realizat.

Astfel cu deosebită satisfacţie am apreciat multe scene reuşite la d. *Şubă* (interpretul idiotului) şi care arătam în primul rând exteriorizarea discretă a unor frământări ce clocoteau puternic în sufletul său.

Scenele în care a avut ca partener pe d. *Ghiţescu* au însemnat partea cea mai reuşită a spectacolului, pentru că a avut un suport admirabil, în bine reuşita interpretare a excelentului artist—d. Ghiţescu.

Şi reuşita pe scenă a „Idiotului" e în funcţie de trei-patru tipuri. Pentru-că intriga propriu zisă e insignifiantă.

Idiotul e obiectul competit de o cocotă şi o fetiţă „de condiţie". Cocota cedează celelalte terenul şi se duce după un alcoolic bogat şi risipitor de care apoi e ucisă. Aceasta este toată „intriga".

Bine, bine, dar cocota? Această *Nastasie Filipovna*, care nici în vestita *La Glu* (a lui Richepin) sau în Violetta (lui *Dumas*), nu-şi găseşte echivalent, vrăjitoarea aceasta, căreia oamenii îşi aruncă la picioare avuţii şi rang, cere o interpretă cu adevărat de rang şi nu o începătoare. Ori-cât ai cunoaşte textul, ori-cât te-ai strădui—şi a fost muncă încordată din partea d-rei *Mardare* — incontestabil, dar acestea nu sunt suficiente.

Dacă a fost un tip reuşit — între tineretul femenin, iacela a fost al d-rei *Baciu*. Dar rolul acesta este episodic. Cum au fost reuşite şi celelalte tipuri episodice, prezentate de d-nii *Damira, Braesky, Sava, Ramadan, Meicu, Protopopescu* etc.

Tot astfel nu trebuia încarcat tânărul *Zarodnicu* cu un rol de grea compoziţie cum este acela al bătrânului flecar *Ardation*. N'avem noi atâţia actori mai vechi? De ce să expunem un element simpatic la salturi brusce, de obiceiu primejdioase, când evoluţia mai cumpănită îl face să câştige mereu o bază solidă în aprecierea publicului. Şi când de ingenue nu duce lipsă teatrul nostru, se pot face debuturile cel mult în dublură.

Le amintim toate acestea, pentru că în minte ne mai stau interpretările celorlalte două capodopere ale lui *Dostoewski*, care graţie unui nivel ridicat de ansamblu au prins. Acelaş lucru l'am fi dorit şi *„Idiotului"*, într'atât e de măreaţa gândirea ce transpiră din opera lui *Dostoewski*. Şi ca publicul să nu rămână străin de frământarea sufletului ce a vibrat atât de puternic la durerea întregei omeniri, redând vibrarea aceasta într'un şir lung de opere zguduitoare—opera lui *Fedor Dostoewski*, cel mai mare romancier al Rusiei şi una din cele mai proeminente personalităţi din literatura universală.

Wratislawius

ANUL XXIV No. 6405 — 3 LEI EXEMPLARUL

OPINIA

ZIAR POLITIC COTIDIAN

ANUNCIURI se primesc la toate Agenţiile de Publicitate şi la Administraţia ziarului Iaşi—Str. Gh. Mârzescu 17

Biblioteca Universităţii Iaşi

ACTUALITĂŢI POLITICE

LUPTA DINTRE D-NII STELIAN POPESCU ŞI ISTRATE MICESCU

PE TEMA PANAMALEI PETROLIFERE

ŞTATUL IN PERICOL DE A DEVENI „HOŢUL DE PĂGUBAŞ"

D. Istrate Micescu, vice-preşedintele Camerei, a adus o excepţional de gravă acuzaţie contra ministrului de justiţie, când a afirmat că d. Stelian Popescu a siluit conştiinţa magistratului-instructor şi i-a ordonat — sub ameninţare — să procedeze la anumite arestări în chestia fraudelor petrolifere. Şi toate acestea, pentruca terenurile în litigiu să fie sustrase de la inculpaţi şi date în folosinţa unei Societăţi care se află în legături cu d. Stelian Popescu.

Aşa dar, un ministru care ar transforma justiţia în instrument al intereselor sale particulare şi t-ar suprima cu desăvârşire independenţa şi imparţialitatea.

In sprijinul acestei acuzaţii excepţional de grave, d. Micescu a declarat că posedă dovada, sub forma unei scrisori emanate dela un fost sfetnic al Coroanei...

Un ziar crede a şti că „dovada" anunţată de d. Micescu, ar fi o scrisoare a modestului personaj d. C. Xeni (fost întâmplător ministru pe timp de 28 zile), în care acesta spune că un ministru i-ar fi spus că arestările ar fi fost zorite în urma cererei ministrului de justiţie.

Atâta lucru n'ar însemna o „dovadă".

Deaceia d. Micescu trebue să meargă până la capăt, cu explicaţiuni clare şi categorice; deoarece nu s'ar putea tolera ca nişte simple bravade să acopere panamaua petroliferă, iar Statul să devie un simplu „hoţ de păgubaş".

Altă explicaţie

Până acuma se spunea că guvernul se va retrage imediat din pricina atmosferei imposibile pe care i-a făcut o panamaua petroliferă.

Guvernul însă anunţă că n'are de gând să se retragă.

Şi atunci, reporterii politici din Capitală vin cu explicaţia că guvernul nu se retrage, tocmai ca să muşamalizeze panamaua petroliferă.

Ingenioşi reporteri! Numai de nu s'ar întâmpla să aibă dreptate în explicaţia aceasta din urmă...

Haosul de ştiri

Am condamnat totdeauna sistemul ziarelor din Capitală de a inventa pur şi simplu ştiri politice şi a publica reportaje fanteziste care ameţesc pe cetitor şi derutează opinia publică.

Asemenea sistem balcanic de gazetărie, a luat aşa proporţii încât dăunează şi ziarelor serioase. Uneori cădem şi noi victimă transmisiunilor haotice din Capitală; dar avem grija să precizăm lucrurile şi să lămurim situaţia, îndată ce adevărul se la ă întrevăzut. Aşa că morala de ordin profesional pe care ne-o face nouă „Mişcarea" de aseară, o socotim deplasa ă.

X.

ASPECTE

Inutilitatea înarmărilor

Manevrele aviaţiei engleze dovediseră că Londra nu poate fi apărată împotriva unui atac aerian, cu toate tunurile speciale înşirate pe coaste şi în jurul capitalei, cu toate sforţările pe cari le-ar face eventual escadrile engleze, de a împiedica zb rul aparatelor inamice.

Manevrele identice făcute de aviaţia franceză, au dovedit la rândul lor că nici Pari ul nu poate fi pus la adăpostul unui bomardament din avioane, războiul aerian desfăşurându-se după norme cari nu pot fi stabilite dinainte fiind aproape întotdeauna vorba de ?abilităţi şi surprindere.

Aceste învăţăminte trase din manevrele aviaţiei franco—engleze, trebue să bucure pe toţi adepţii dezarmării reale; statele cheltuesc miliarde cu organizarea aviaţiei, în convingerea că pot fi de folos aeroplanele în atacurile nu atît asupra zonelor de front, ci mai cu seamă pentru terorizarea populaţiei civile, aşa cum s'a întîmplat în timpul războiului mondial.

Dar concluzia manevrelor despre cari vorbim este că populaţia civilă a ambelor tabere în luptă, este supusă terorizării, mijloace de apărare fiind imposibil de găsit aproape, în asemenea condiţiuni, atacurile aeriene devin inutile, prin primejdia reciprocă pe cari o reprezintă pentru adversarii de mîne.

Şi la fel se va întîmpla cu toate nouile invenţii în materie de armament: tankuri au toate armatele, gazuri otrăvitoare vor fabrica toate laboratoriile, tunuri cu tragere lungă vor fi în posesia tuturor armatelor beligerante; distrugerea se va întinde deopotrivă în amîndouă lagărele şi toate victoriile vor fi după sistemul victoriei lui Pirus.

Popoarele trebue să cunoască aceste fapte şi — în sfîrşit — trebue să manifesteze cu hotărîre împotriva înarmărilor cari, cu cît sînt mai mari, cu atît sînt mai inutile.

Popoarele trebue să-şi dea seama că miliardele cari formează bugetul ministerelor de război, sînt cheltuite în zădar şi că războiul viitor va fi de o mie de ori mai îngrozitor decît cel trecut şi fără nici un rost, m jloacele de nimicire fiind egale la toţi beligeranţii.

De ce nu vor să înveţe nimic popoarele şi fac jocul politicianilor cari, ţinînd discursuri pacifiste, la rîndul lor fac jocul fabricanţilor de muniţiuni şi de tunuri?

G. SPINA

In pag. III-a

Ultima Oră

telegrafică şi telefonică

Din toată lumea

Dragoste septuagenară. In satul Long Itchingtong din Warwickshire (Anglia) s'au căsătorit zilele acestea doi îndrăgostiţi în vrâstă de.. 74 ani. El se numeşte Shmith şi ea Born, şi povestea vieţii lor este foarte originală.

Prieteni din copilărie, ei au hotărât să se căsătorească; dar la vrâsta de 20 ani s'au certat şi drumurile lor s'au despărţit.

Acum doi ani bărbatul a rămas văduv, iar feme a a divorţat. Deşi aveau părul nins de vremi, cei doi bătrâni nutreau încă aceleaşi sentimente din tinereţe. El şi-a căutat „îndrăgostita" prin toate oraşele Angliei, până când a regăsit-o la Long Itchington. Revederea a fost extrem de duioasă; şi fără prea multe ezitări, bătrânii amorezaţi s'au prezintat ofiţerului stării civile.

Şi astfel, după mai bine de jumătate de secol, ei au reuşit să-şi realizeze visul. Ceiace dovedeşte că subt părul alb se poate uneori ascunde o inimă verde.

*

Munca şi hipnotismul.— Doctorul Buchanan din Cambridge (Anglia) a făcut o comunicare deosebit de importantă la Asociaţia britanică de ştiinţi oculte. Doctorul a arătat că a făcut următoarea experienţă concludentă: a hipnotizat mai mulţi studenţi şi în timpul somnului, le-a poruncit să lucreze mai mult, mai repede şi mai activ. Experienţa a fost repetată de două-trei ori pe lună. Şi s'a constatat că după ce tinerii erau treziţi din somnul hipnotic, în activitatea lor zilnică ei lucrau cu o râvnă deosebită. Faptul acesta, susţine doctorul Buchanan, este o dovadă că hipnotismul sporeşte puterea de muncă.

*

Cel mai lung nas îl posedă desigur Jim Clackston, un clovn din Hollywood, patra filmului. Acesta a fost înţepat în nas acum câţiva ani de o insectă veninoasă. Atunci nasul i s'a umflat enorm şi a căpătat lungimea excepţională de 18 cm. Toate procedeele medicale întrebuinţate pentru vindecarea nasului inflamat, n'au avut succes. In schimb defectul acesta fizic i-a fost de mare folos lui Clackston. Posesorul celui mai lung nas din lume a fost imediat angajat la cel mai mare circ american.

Şi astăzi originalul clown este unul dintre cei mai bogaţi oameni din Hollywood.

Muzică subversivă.—Intr'o cârcumă din Budapesta, dogarul Titus Kestner a pus pe lăutari să-i cânte „Internaţionala". Dar la primele acorduri, un poliţist a interzis cântecul şi a încheiat proces-verbal contra lui Kestner, pentru faţăţare la dezordine.

Afacerea s'a dezbătut în faţa tribunalului şi a Curţii de Apel din Budapesta. Ambele instanţe au socotit că însăşi muzica imnului socialist (fără a fi nevoe să se pronunţe şi versurile) constitue un delict. Şi Kestner a fost condamnat la două luni închisoare.

Zborurile transoceanice

Avionul „Roma" destinat pentru zborul peste Atlantic, din America în Italia.

In dreapta clişeului, aviatorul italian Cesare Sabelli (în dreapta) şi aviatorul american Williams.

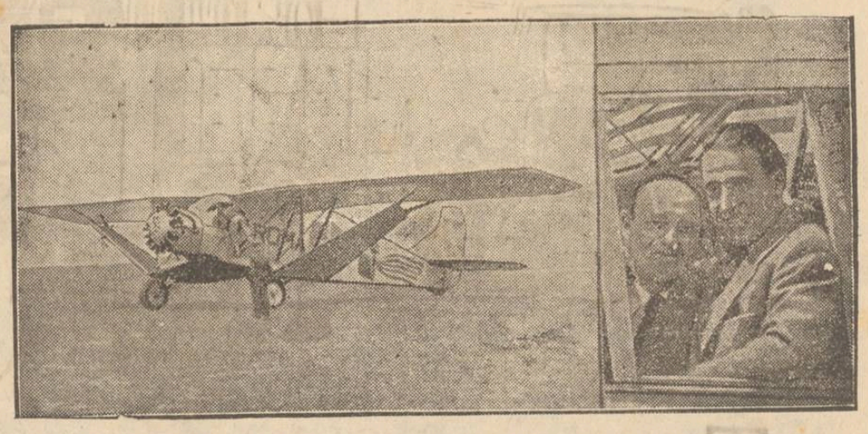

Papa din America

La Ohio (America) se zvonise de curând ca a sosit în oraş Papa din Roma. Intr'adevăr locuitorii puteau vedea pe străzile populate, un personaj impresionant, îmbrăcat în odăjdii scumpe şi însoţit de doi preoţi cu cadelniţe şi Biblii în mâni. Mulţi credincioşi l-au vizitat pe „Matele Pontif", prosternându-se cu vlavie şi aducând bani şi daruri preţioase.

Bineînţeles, în urmă s'a aflat că pretinsul Papă nu este decât un îndrăzneţ excroc, care a ştiut să dispară la timp.

INTERESE LOCALE

Construiţi vespasiene, domni or edili!

Oraşul nostru e cu desăvîrşire lipsit de closete publice. Pe nicăuna din uliţele laşului nu găseşti o vespasiană. Cele câteva cari existau odată prin centrul oraşului, au fost desfiinţate.

Trecătorul, orcât de civilizat ar fi, e nevoit să murdărească zidurile mai dosnice, în ciuda afişelor puse de primărie sau de proprietari.

Un avertisment sugestiv este acela afişat la proprietatea unui fost edil, din strada Alexandri, care e ticluit astfel: „Murdăria strict oprită. Pedepsirea cu BATAIA".

Domnii edili cocoşaţi în limuzinele lor, de la Primărie la Club şi de la Club la Bererie, nu au nevoile umilului cetăţean, cari lipsit de vespasiene, în ciuda impertinentelor avertismente, continuă să murdărească zidurile caselor noastre. Vinovată e primăria care nu găseşte necesară construcţia a cât mai multe closete publice.

In occident la fiecare colţ de stradă aveţi câte o vespasiană. In Belgia în afară de aceasta, la fiecare staţie de tramvai găsiţi closete pentru femei. Mare mi-a fost mirarea rămânând chiar stupefiat, când am văzut că şi la majoritatea bisericilor de acolo se găseşte câte un closet. Principiul latinesc *„Naturalia non turpia sunt"* călăuzeşte spiritul civilizat.

Neocivilizaţia noastră îmi aminteşte următoarea verosimilă anecdotă de pe vremea războiului din Crimea:

— Un general englez intrând cu armatele sale într'un oraşel grecesc, a observat că fiecare ce.

(Continuare în pag. IV-a)

„OPINIA" LITERARA ŞI ARTISTICA

Eterna ispită.

Un caz concludent s'a întâmplat la Londra: liga împotriva femeilor compusă din 61 bărbaţi, s'a dizolvat complect. Toţi membri, în afară de opt mai bătrâni şi deaceia mai hotărâţi, s'au căsătorit în mai puţin de jumătate de an.

Faptul dovedeşte în mod strălucit că lupta împotriva tovarăşelor noastre de viaţă este pe cât de neputincioasă, pe atât de hipocrita. Bărbaţii caută să se războească cu principiile în contra sentimentelor şi în felul acesta devin victimele propriilor lor deciziuni. Impotriva pasiunii nu se poate lupta cu succes. Femeia ne înfrânge raţiunea rigidă, printr'o ispită, un zâmbet, o promisiune. Cazul ligii antifeminine din Londra este o mărturie în plus că mai totdeauna creerul se supune inimii. Et nunc erudimini...

i. b.

FAPTE

Telalul lui Van Dyck

Un negustor de vechituri din Londra a cumpărat de curând pentru cinci lire (patru mii lei) un tablou prăfuit şi neclar. Examinată de specialişti, s'a constatat cu surprindere că pînza este o lucrare a celebrului pictor Van Dyck, şi încă una dintre cele mai perfecte. Tabloul reprezintă pe ducele flamand Artevelde în tovărăşia nepotului său.

Un amator de antichităţi a oferit imediat negustorului o sumă remarcabilă pentru această pictură. Dar telalul a refuzat s'o vândă, deşi zilnic este asaltat de intermediari. El a dat tabloul spre restaurare şi vrea să-l păstreze pentru dughiana lui. Ciudat negustor!..

Salutul lui Tolstoi.

In ultima perioadă a vieţii, Tolstoi căpătase o neclintită antipatie pentru oamenii din aristocraţie, pe care, din această pricină, nici nu-i saluta pe stradă. Intr'o zi obiceiul acesta l-a aplicat chiar şi faţă de o prietină îngâmfată a soţiei lui.

Imediat ce se întâlniră, prietina se plânse soţiei lui Tolstoi:

— „Dăunăzi l-am văzut pe bărbatul tău; probabil însă că el nu m'a zărit".

Şi d-na Tolstoi se grăbi să răspundă:

— „Ştiu, chiar el mi-a spus-o"...

Distribuirea culturii.

In oraşele din Danemarca marile biblioteci au recurs la

(Continuare în pag. IV-a)

Câteva reflecţii

la începutul stagiunii teatrului ieşean

„Unde-i dragoste puţină lesne-i a găsi pricină".

Zicătoarea aceasta e foarte adevărată şi mi-am amintit'o stând la reprezentaţia piesei „Miron Costin" a lui Vasile Cozmovici, despre care şi înainte şi în cursul primelor reprezentaţii am auzit vorbindu-se numai de rău.

Inainte, critica defăimătoare privea esclusiv piesa; iar mai pe urmă şi interpretarea. Aceasta dovedeşte că se urmărea un interes oare-care, a unuia sau a unora, de a face să cadă şi piesa şi jocul actorilor.

Până la un punct, întreprinderea bârfitoare şi-a avut efectul căci piesa a apărut la rampă învăluită de mai înainte în lînţolul neîncrederei publicului şi ca atare s'a jucat cu puţină lume. După expunerea în scenă deschisă, s'a mai adăugat opinia rea şi daspre jocul ei, opinia infiltrată cu destulă uşurinţă, căci în materia de artă publicul mare dă precădere celor ce aude ori citeşte, nesocotindu-şi opinia lui proprie formată *de visu*; aceasta e aproape o regulă generală la noi românii cari suferim de boala neîncrederei în noi înşine.

Şi cu toate acestea, piesa are un subiect istroric bine ales, bine tratat, c'un scenar legat, frumos expus şi cu caractere proeminente ce interesează pe un cercetător al trecutului Moldovei, prea mult zbuciumată şi îngenunchiată în acele vremuri în care să înălţa sus pe culmea renumelui, prin curaj şi patriotism, vrednicul cărturar între cărturari, *Miron Costin.*

Piesa e scrisă în vers curgător, uşor de prins şi de urmărit. Vasile Cozmovici prin această lucrare nu cedează întru'nimic ui Barbu Delavrancea; e tot atât de poetisator şi scrutator al faptelor, tot atât de bun mânuitor al frazelor şi închegător al gândirilor, ca şi autorul frumoasei lucrări *Apus şi Soare.* Iar după slabele mijloace ce le are scena ieşană, mă miră că s'a putut face montarea pe care am văzut'o ca decor, costume, şi recuzită. Sânt unele scăpări din vedere, provenite din lipsă de fonduri; însă în genere s'a dat o icoană aproape credincioasă a vieţii de pe atunci.

Jocul actorilor (spre deziluzia acelora cari au căutat să facă o rea atmoferă primei reprezentaţii) a fost bun, vioiu, degajat,

(Continuarea în pag. IV-a

Jubileul dictaturii spaniole

Manifestaţia populară în piaţa Armeria din Madrid, cu prilejul împlinirei a 5 ani de la instituirea dictaturii în Spania.

In clişeu se vede dictatorul Primo de Rivera vorbind mulţimei.

In laşul de altă dată

de RUDOLF SUŢU

Vechii lăutari ieşeni—Iaşul, acum ca şi altă dată -Intre P. P. Carp şi D. A. Grecianu

Mai dăunăzi, la foasta grădină „Viaţa Lungă" din dealul Copoului, un bătrân lăutar, rătăcit printre noi, purtând vre'o 80 de ani pe umeri, şi'a scos vioara din cutie şi apropiindu-se sfios, a început să'i zică din cântecele vechi bătrâneşti, din acele cari se auziau la noi la Iaşi, acum 40 ani în urmă. Şi cu toată bătrâneţa lui, îi zicea bine moş Guţă, căci aşa'i spune lăutarului.

Sunt ani de când lăutarii din Iaşi, dintre cei aleşi, au pus temelia unei societăţi „Cobza" a lăutarilor ieşeni. Erau răsleţiţi până atunci, căci fie-care lăutar era chemat şi'şi avea casa boerească unde cânta cu săptămâna, ba chiar cu luna. Ei s'au întâlnit în una din zile şi au hotărât să înfiinţeze societatea „Cobza" care a avut în frunte pe cei mai căutaţi lăutari de pe vremuri din Iaşi, pe Gheorghe Borteanu şi Ionică Barbu.

Ce mari lăutari avea pe atunci Iaşul!

In afară de Ghiţă Borteanu şi Ionică Barbu, foarte căutaţi mai erau lăutarii Constantin Gheban, Costică Borteanu, Gheorghe Ştefăniu, Constantin Spiridon, Nastase Ţambalariu, Ştefan Stolnicul, Ioan Tricolici şi alţii.

Câţi din aceştia, istoviţi şi nemai putând cânta, din diferite împrejurări, au rămas fără nici un ajutor la bătrâneţă, după ce ani de-arândul au înveselit şi au fericit boerimea din Iaşi!

*

Pe când era P. P. Carp şeful guvernului—în 1911, iar D. A. Grecianu primar al oraşului nostru.

D. A. Grecianu a adresat, în calitate de primar al Iaşului, o rugăminte lui P. P. Carp, care era tot odată şi şeful partidului, şi şef de guvern, şi ministru de finanţe. Iată rugămintea:

—„Scumpe şefule, iartă-mă că din nou mă adresez d-tale, *pentru a scăpa nenorocitul nostru oraş* (atunci ca şi acum), din starea primejdioasă în care se află.

Cu cât mă ocup mai mult de edilitatea lui, cu atât îmi dau

(Continuarea în pag. IV-a)

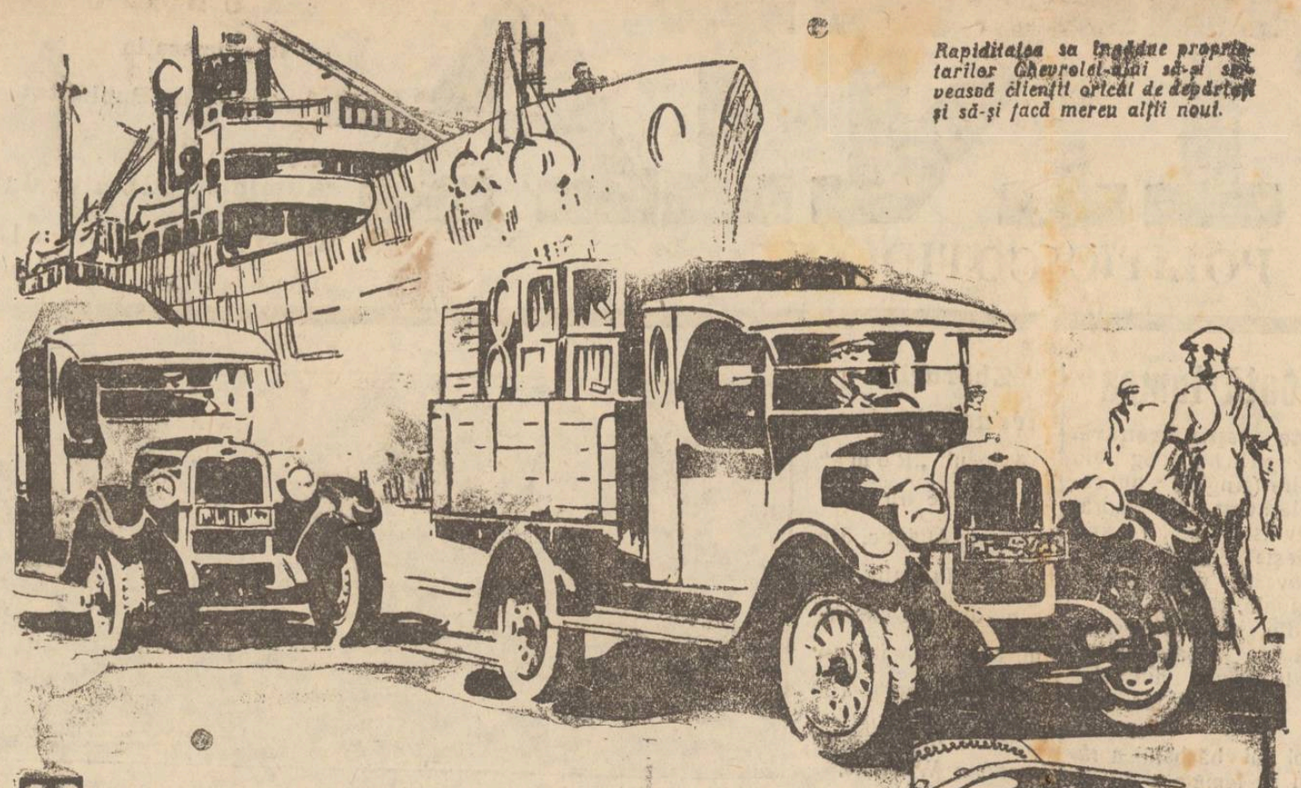

Rapiditatea sa îngăduie proprietarilor Chevrolet-ului să-și servească clienții oricât de depărtați și să-și facă mereu alții noui.

Totdeauna pe drum... puternice... rezistente...

Aceste camioane economice sporesc câștigul posesorilor lor.

Transport rapid, — chestiune atât de vitală, când timpul e măsurat, cheltueli de transport reduse, — condiție esențială pentru câștiguri în plus... aceasta e ceiace vă trebue.

Pretutindeni constructorii, antreprenorii, comercianții constată, că întrebuințând un Chevrolet, își fac afacerile mult mai repede, neprimejduind niciodată nici oamenii, nici materialul.

Ei mai constată apoi ceiace s'a dovedit prin experiențe, că Chevrolet-ul poate îndeplini munca a zeci de cai și că în șease luni își plătește costul!

Puternicul său motor cu supape în cap, osia dinapoi întărită vă îngăduie să-l încărcați la maximum pe drumurile cele mai rele. Arcurile sale solide asigură marfa împotriva stricăciunilor cauzate de zguduituri.

Gândiți-vă bine la ușurința cu care Chevrolet-ul înlătură dificultățile de transport și la sporul de afaceri și de câștig pe care vi-l poate aduce. Cereți reprezentantului nostru să vă facă o demonstrație gratuită.

Reprezentant exclusiv pentru România:
LEONIDA & Co. S. A.
BUCUREȘTI — CALEA VICTORIEI, 53
BANCA MOLDOVA — IAȘI

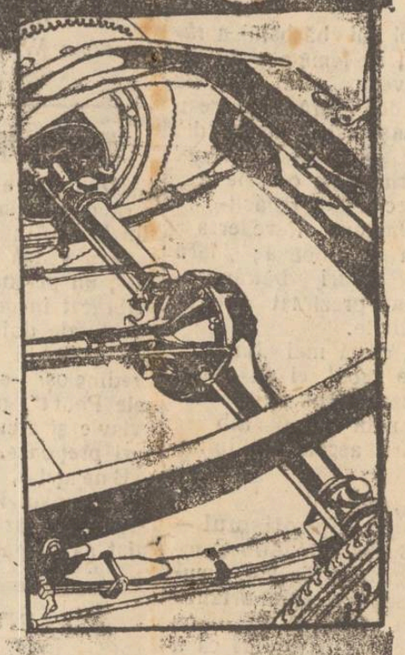

Puternica osie dinapoi a Chevroletului a fost întărită spre a suporta cât mai multă greutate.

VEHICULE COMERCIALE CHEVROLET

ȘASIUL PENTRU CAMIONETA LEI 150.000

Textila Iași S. A.

Fosta MORITZ WACHTEL

Casă fondată 1886 de către Moritz Wachtel

Capital și Rezerve 42.000.000 lei

Birourile la sediul fabricei din Copou-Iași

Filatură mecanică de cânepă. Fabrică mecanică de sfoară ceaprazerie și țesătorie mecanică de panglici de matasă-lână și bumbac

Are în total 400 lucrători, majoritatea locuind pe proprietatea fabricei, în care scop societatea posedă o colonie model cu cămine, dispensare de adulți, cantină etc.

Produce: Odgoane de cânepă și manila pentru: transmisiuni, puțuri de păcură și pentru vagoane. Frânghie și articole de frânghierie pentru agricultură. Filaturi de cânepă, Sfoară în sculi și ghime, sfoară specială pentru legat saci și pentru legatul scândurilor. Fitiluri pentru lumânări, de lampă și de scaparat. Gaitane și soutache de bumbac, lână și matasă. Panglici de matasă pentru pălării. Bete culori și bete de botez, chingi pentru tapițeri și de transmisie.

Liceele „M. Kogălniceanu"

Liceul de fete: *str. Căp. Păun No. 8*

Liceul de băeți: *str. C. A. Rosetti No. 8*

Școala Comercială Superioară de băeți: *strada C. A. Rosetti No. 8*

Școli cu drept de publicitate.

Elevele și elevii acestor școli au aceiași drepturi ca ce de la școlile statului.

Inscrierile se fac în orice zi de la 8-12 a. m., de către părinții elevilor:

1) In clasa I-a liceală, elevele și elevii se inscriu fără examen de admitere, prezentând actul de naștere, vaccină și studii.

2) In celelalte clase, elevii noi vor prezenta aceleași acte.

3) Iar elevii vechi sunt obligați să fie reînscriși de părinți până la 5 Septembrie, în caz contrar reînscrierea se va putea face numai prin Ministerul Instrucției.

Inscrierele se fac de părinți sau tutori aducând și taxa.

Pentru fete: în str. Căp. Păun No. 8 | *Pentru băeți:* în str. C. A. Rosetti No. 8

La școala superioară de comerț se primesc elevii promovați a 4 clase de liceu, sau a 3 clase de liceu ce vor avea în Septembrie examenul de absolvire a gimnaziului sau elevii absolvenți ai școalei comerciale elementare, cari vor da examenul de diferență de gimnaziu la aceasta școală.

DIRECȚIUNILE

Parchete de stejar slavon

Sobe de teracotă

Birou de construcții
Ing. A. Klepper
str. Ștefan cel Mare 4

SALY PORJES

Iași, Piața Unirei a sosit un mare transport de **pălării** cu prețuri convenabile, asemenea **confecțiuni** p. Dame și Copii.

Important pentru podgoreni

Butoaie pentru vin

(din Transilvania)

lemn uscat, stejar Gorun, Prețuri foarte convenabile. Se pot vedea în strada Lascar Catargi 49

DOAMNĂ serioasă, din familie onorabilă, domiciliată în centrul orașului, primește în gazdă și pensiune o elevă de școală în condițiuni avantajoase. Adresa la ziar.

DE INCHIRIAT o bucătărie. A se adresa în str, Sf. Sava 14.

DE INCHIRIAT casă nouă 2 apartamente a 4 camere, atenanse, tot confortul modern. Stradela Zlataust No. 6, vis-a-vis de Spitalul Israelit.

DE INCHIRIAT un local de cârciumă cu vad renumit în str. Tatarași No. 17 „La Picior de Paris". — A se adresa la d. N. Gheorghiu stradela Darabani 2 (prin Anastasie-Panu) sau Mavropol str. Carol.

DE INCHIRIAT un local de Hotel, Restaurant și Berărie, în parte, sau în total, în strada Bulevardul Ferdinand No. 15, fost „Coroana". raionul gării, cu toate idicurile, Prăvălia și Hotelul, și 2 locuințe cu câte 3 camere și câte o bucătărie. A se adresa str. Vovidenie 12.

LOCAL DE FABRICĂ de închiriat în str. Sf. Lazăr No. 39, predabil imediat.

IMPORTANT, La Comunitatea Evanghelică din str. Banu 12 este de închiriat o sală care poate servi pentru instalarea unui birou de comision, avocatură sau magazie. Această sală se poate transforma și într'o ocuință în patru camere. — Se poate închiria imediat. Doritorii a se adresa la Epitropia Comunității str. Păcurari 105 la Fabrica Buchholzer.

Grav conflict la Sculeni

pentru stăpânire de pământ

Un grav conflict agrar a isbucnit la Sculeni între locuitorii târgului și un mare proprietar din acea regiune. Serviciul cadatrului a cedat, începând de la toamnă, un însemnat teren din apropiere Sculenilor, marelui proprietar Rosnovanu.

Acest teren îl să îl stăpâniseră vreo 20 de țărani.

Când proprietarul veni pentru a intra în posesiunea terenului, sătenii s'au înarmat cu furci și ciomege și au venit în întâmpinarea d-lui Rosnovanu.

Acesta zărind sătenii, întoarse automobilul și ajungând în Sculeni înștiință jandarmii.

Dar cu toate intervențiile acestora, sătenii amenință pe proprietar cu moartea dacă acesta va voi să intre în posesiunea terenului, care fusese al lor.

Licențiații universitari

și suplinirile în învățământ

„Asociația generală a licențiaților Universitar din România" roagă licențiații(le) lezați în interesele lor cu ocazia numirilor de suplinitori la Școlile Statului și de profesori la școlile particulare să-i aducă la cunoștiață eventualele călcări ale dispozițiilor categorice ale onor. minister al Instrucției — prin inducerea în eroare din partea celor necalificați--pentru a le prezenta Onor. Autorități Școlare spre o rezolvare favorabilă așa cum d. ministru al instrucției a binevoit să asigure asociația.

Colegii sunt rugați a da informații exacte și detailate, personal sau prin poștă, la sediul asociației: str. Romană No 89 București intre orele 5—7 p. m.

Mai sunt rugați a studia noua lege și regulamentul învățământului secundar pentruca pe deoparte să fie edificați asupra drepturilor și îndatoririlor ce decurg din ele, iar pe de alta să poată rezista examenului asupra acestora ce Asoția îl va solicita onor. minister, pe inspectorate, pentru toți suplinitorii.

Prințul regent Nicolaie și croitorul Leib Nudelmann

Prin nordul Basarabiei și Bucovinei face senzație cazul croitorului Leib Nudelmann din Telenești, jud. Orhei.

Acum câtva timp acesta a plecat cu căruța din satul său spre Chișinău. In drum, doi jandarmi l au oprit și au început să percheziționeze, spre a stabili dacă în vehicul nu sânt ascunse lucruri de contrabandă. După ce au răscolit toată căruța, jandarmii au găsit într'o grămăgioară de paie două săculețe cu tutun. Croitorul a declarat că nu cunoaște proveniența acestor săculețe, întrucât trăsura nu-i proprietatea lui.

Totuș Leib Nudelmann a fost dat în judecată și condamnat la o amendă de 56.000 lei.

Sărmanul croitor, care nu văzuse în viața sa o sumă așa de mare, a strâns bani de drum și s'a dus la București, direct la palatul regal.

Aici a fost primit cu deosebită bunăvoință de către Insuși prințul regent Nicolaie, care l-a ascultat pe Nudelmann și s'a înduioșat profund de sărăcia și mizeria lui. Aproape cu lacrimile în ochi, prințul Nicolaie i-a dat croitorului o mie de lei și i-a promis că va interveni, pentru a se lămuri cazul cu săculețele de tutun.

In prezent, bietul Nudelmann așteaptă rezolvarea situației și zilnic, când face rugăciuni, se roagă pentru sănătatea și fericirea prințului regent.

Producția abundentă

a sfeclei de zahar

Autoritățile ceferiste din localitate studiază în prezent modalitatatea transportului sfeclei pentru fabricile de zahar din țară.

Pentru anul acesta fabricile de zahăr au cerut Direcției locale C. F. R. să le pue la dispoziție 5000 vagoane.

De notat că anul trecut fabricile au cerut numai 3500 vagoane. Producția sfeclei s'a mărit astfel anul acesta, cu cel puțin 1500 vag.

Mai toată sfecla se îndreaptă spre fabricile din Bucovina anume Iițcani Schit și Sarojanii.

Aceste fabrici și-au mărit considerabil puterea de muncă, făcând numeroase achiziții de sfeclă în special în Regiunile Basarabiei—pe liniile Bălți-Mateuți-Liwnic și linia Dorohoiului.

In jurul tâlhăriei

din Mălini-Fălticeni

Fălticeni.—Ziarul nostru a relatat la timp îndrăzneața tâlhărie de pe șoseaua Mălini-Fălticeni.

O ceată de 4 bandiți au atacat un convoiu de 16 căruțe după care au oprit și automobilul județului în care se afla judecătorul Gurău și medicul veterinar al județului, jefuindu-i de o mare sumă de bani.

Jandarmii începând cercetările, au arestat pe săteanul Petru Pușcă din Sasca. El a fost dus la postul de jandarmi din Mălini.

Familia săteanului a reclamat parchetului tribunalului Fălticeni despre arestarea ilegală.

Primul procuror de Fălticeni s'a transportat la postul de jandarmi din Mălin, unde deschizând o anchetă, l'a pus imediat în libertate pe Petru Pușcă.

Rezultatul examenului de tranziție

de la liceul „M. Kogălniceanu"

Examenul de tranziție al clasei VIII dela liceul de băieți „M. Kogălniceanu", s'a terminat aseară.

Comisiunea examinatoare de sub prezidența d-lui prof. Em. Diaconescu, s'a întrunit la liceu, și a dat rezultatul examenului.

S'a stabilit cu această ocaziune că toți elevii, care au urmat la cursurile de vară dela liceul „M. Kogălniceanu" de sub direcțiunea d-lui Titus Patriciu, au fost bine pregătiți, — și cu toții au fost declarați reușiți.

Iată și lista noilor absolvenți ai liceului „M. Kogălniceanu".

SECȚIA REALA

Aronovici D., Blumenfeld E., Blumenfeld H., Freitag I., Glasser H, Goldemberg S., Mendelsohn W., Mihail Gh., Nedelcu D., Rosenthal J., Solomon I., Sonnenfeld S., Ștefăniu N., Strub Const., Vasiliu T., Weisbuch J. Ungar A. și Zugravu Em.

SECȚIA MODERNA

Agapi D., Benianovici M., Beniaminovici M., Braunștein H., Ciugureanu B., Drăcșineanu J., Filip I., Grünberg H. Iliescu A., Macri A., Pasniciuc E., Segal M., Simon A., Solomon S., Siegler D. și Șwartz V.

x In ziua de 23 cor, va avea loc la Bogdănești instalarea preotului Antonescu, transferat la această parohie.

Farmaciile de serviciu

Vineri 21 Septembrie sînt noaptea de serviciu următoarele farmacii:

Rătianu str. Cuza-Vodă
Beceanu Piața Halei
Welt str. Eternității
Irofte Bulev. Ferdinand

INFORMAȚII

x *Intre podgoreni și cârciumari.* Sindicatul podgorenilor, a convocat o adunare generală extraordinară, pentru Duminică, având la ordinea de zi două chestiuni în adevăr interesante.

*

Inițiatorii acestei convocări, o explică prin acea că raporturile între podgoreni și comercianții de băuturi spirtoase, se găsesc rupte. Prigoana întreprinsă împotriva cârciumarilor, a fost dusă cu o adevărată ferocitate— și a adus ca rezultat hotărîrea tacită luată de cârciumari de a nu-și mai procura vinurile din podgoriile județului nostru.

Inițiatorii adunărei de Duminica, bine înțeles tot susținând lupta în contra falșificărei vinurilor. Socotesc însă că în loc de prigoană, să se stabilească o colaborare între producători și comercianți.

A doua chestie, va fi înlocuirea actualului comitet al sindicatului și alegerea unui comitet, care să reprezinte vederile arătate mai sus.

x Din eroare de zaț a apărut la noi că s'ar fi săvîrșit un furt la liceul militar, în loc de *spitalul* militar unde într'adevăr s'a petrecut faptul. Facem rectificarea cuvenită.

x Hoți necunoscuți, intrând prin spargerea unui geam, în locuința d-lui Rohr din Galata, i au furat numeroase obiecte de valoare.

x A fost arestat Gh. Ciutacu din Hermeziu, autor a numeroase furturi în județ, care are de executat o pedeapsă la Inchisoarea Galata.

La 1 Octombrie apare **„ECRANUL"** Revistă cinematografică ilustrată

x La Țigănași va avea loc Duminică 23 crt. o întrunire politică a liberalilor.

La această întrunire vor participa majoritatea parlamentarilor ieșeni.

x Acum două săptămâni a fost dizolvat consiliul comunal din Hermeziu, pentru reacredință și neglijență.

Membrii consiliului făcând apel la consiliul superior administrativ contra deciziei de dizolvare, acesta a găsit că într'adevăr nu se găsesc dovezi de reacredință, și a anulat această decizie, reintegrând astfel consiliul comunal.

x D. Senator Iancu Botez, președintele Camerei de Comerț Iași, va pleca zilele acestea în Capitală.

D-sa a promis furnizorilor Primăriei Iași că va interveni pe lângă Banca Națională pentru a convinge să lombardeze o parte din obligațiunile împrumutului Primăriei ieșene cel puțin suma de 20 milioane lei. Cu acești bani, Primăria va achita în primul rând pe furnizori.

Banii vor fi predați unei Bănci din Iași, care va face oficiul de plată a mandatelor furnizorilor.

x Comisia V-a cercetează o bandă de hoți de vite compusă din Neculai și Petru Haret, Gh. Dragoș, Vasile Bogian și Ilie Spiridon.

ULTIMA ORA

Conferinţă româno-ungară la Paris

PENTRU SOLUŢIONAREA PROBLEMEI OPTANŢILOR

S'a făcut un acord în principiu

Geneva 21. — Din cercurile Ligii Naţiunilor se anunţă că între delegnţiile română şi ungară au urmat tratative şi s'a ajuns la un acord în principiu asupra bazei de negocieri ce vor urma într'o conferinţă ulterioară.

Cercurile consiliului declară că s'a constatat o bunăvoinţă reciprocă şi se speră deci că se va ajunge la o înţelegere.

•

Geneva 21. — Consiliul Ligii Naţiunilor a discutat ieri după amează problema optanţilor. S'a constatat un acord în principiu între delegaţiile română şi ungară. Chestiunea va fi examinată din nou astăzi şi e probabil că va ti pusă în ordinea de zi a sesiunii din Decembrie, dacă până atunci nu se va ajunge la o înţelegere directă în conferinţa româno-ungară care se va întruni la Paris

S'a încheiat acordul Iorga-Averescu

Temerile naţional-ţărăniştilor în chestia viitorului guvern

Bucureşti 21.— Ziarul «Curentul" în ediţia de astăzi dimineaţă din Capitală anunţă din cercurile iorghiste că s'a semnat acordul între d-nii Iorga şi general Averescu, pentru o acţiune politică comună.

Condiţiile d-lui Averescu au fost prezintate d-lui Iorga la Vălenii-de-Munte şi şeful naţionalist le a acceptat. Deocamdată însă acordul nu va fi dat publicităţi.

Manevre liberale

Acelaş ziar anunţă că alaltăieri a avut loc o interesantă convorbire între d-nii Vintilă Brătianu şi d. general Averescu.

In legătură cu aceasta se poate afirma că un înalt personaj basarabean a discutat ieri cu d. Maniu şi i-a dat asigurări provenite din cercuri liberale că se rezervă în orce caz partidului naţional-ţărănesc succesiunea la guvern. D. Maniu crede însă că e vorba de o simplă manevră a liberalilor, ca să adoarmă vigilenţa partidului naţional-ţărănesc, iar la momentul oportun să facă loc prin surprindere unui guvern averescan sau unei alte formaţiuni de camuflaj.

Ciuma în China

Londra 21. Din Peking se anunţă că în Manciuria a izbucnit ciuma bubonică, cu numeroase cazuri mortale.

Prinţul George al Angliei

condamnat la închisoare

Londra 21. — Din New-York se anunţă că prinţul George, fiul cel mai mic al regelui Angliei, a fost pedepsit de tatăl său cu 30 zile închisoare, pentru că a petrecut prea mult cu o doamnă cu o artistă de cinematograf, într'un cabaret din Los Angeles.

Isprăvile unui excroc

Braşov 21. — Autorităţile au arestat pe individul Ştefan Ionescu-Cicero, reprezintant al unei societăţi de asigurare „Albina" din Brăila. Ionescu s'a folosit de identitatea de nume şi se dădea drept director al băncii „Albina" din Sibiu, întrebuinţând două rânduri de chitanţiere şi încasând pe naivi.

In acest chip au fost excrocate numeroase persoane cu peste două milioane lei, pe care i-a cheltuit în orgii. Când a fost arestat Ionescu nu mai avea nici un ban. S'a constatat că excrocul are alte numeroase isprăvi la activul său şi că a operat în judeţele Braşov, Ciuc, Trei-Scaune, Sibiu şi Făgăraş.

Guvernul examinează chestia petroliteră

Mediaţiunea d-lui Vintilă Brătianu

între d-nii Dimitriu şi Stelian Popescu

Bucureşti 21.—Aseară, după consiliul de miniştrii, d-nii Vintilă Brătianu, Stelian Popescu, dr. Angelescu, Dimitriu şi Nistor; au avut o lungă consfătuire la preşidenţia consiliului în chestia fraudelor petrolifere.

D. Dimitriu, ministrul comunicaţiilor, a relevat insistenţa pe care o pune instrucţia pentru fraudele din Dâmboviţa, neglijând în schimb cu totul situaţia din judeţul Prahova.

D. Stelian Popescu a dat câteva lămuriri asupra chestiunii, afirmând că nimeni şi nimic nu impietează mersul instrucţiei şi că se vor face cercetările necesare şi în judeţul Prahova.

In urma discuţiunilor, d. Vintilă Brătianu a rugat ca urmărirea vinovaţilor să se facă fără cruţare, dar şi fără pasiune.

Fioroasă sinucidere a unei doamne din elita Capitalei

Otravă, pumnal şi streang

Bucureşti 21. O excepţională sinucidere s'a întîmplat ieri în Capitală şi a produs impresie în toate cercurile.

D-na Maria Călinescu din str. Rumeioara 11, în etate de 51 ani, fosta soţie a inspectorului general administrativ, Andrei Ionescu, s'a sinucis în următoarele împrejurări:

D-na Călinescu, după ce a luat dejunul cu membrii familiei, s'a retras în camera ei şi şi a încuiat uşa. A scris două scrisori şi apoi a înghiţit şase pastile de sublimat corosiv. După aceasta a luat un pumnal şi l-a implîntat în piept. Pentru a fi mai sigură de moarte, nefericita a legat o funie de cîrligul lămpii şi s'a spînzurat. Dar ea fiind o femeie corpolentă, funia s'a rupat şi Maria Călinescu a căzut pe duşumea în nesimţire.

Aseară la ora 9 servitoarea a venit să cheme pe stăpîna la masă şi a constatat că uşa este încuiată.

S'a dat alarma şi s'a forţat uşa. In stare muribundă sinucigaşa a fost transportată la spitalul Colţea, unde în chinuri groaznice a încetat din viaţă.

Maria Călinescu a lăsat o scrisoare către primul procuror şi altă scrisoare către un frate al ei, în care arată că se sinucide, fiindcă e sătulă de viaţă.

x „Societatea Compozitorilor Romani" Agenţia Centrală Iaşi, strada Lăpuşneanu No. 32 (Magazinul Braşcu), caută reprezentanţi în: Vaslui, Huşi, Bârlad, Hotin, Dorohoi, Botoşani, Roman, Piatra, Bacău, Fălticeni, Pascani, Tg. Frumos, Ungheni şi Sculeni.

LEACUL cancerului

Dr. Heiner şi chimistul Alois Fischer din Hamburg au anunţat că au inventat leacul cancerului. Este vorba de o substanţă de radium combinată cu platină. Pentru tratarea bolnavilor ar fi suficientă o cantitate infimă din această substanţă.

Primele experienţe făcute au dat rezultate neaşteptate. Canceroşii au simţit o ameliorare imediată în starea sănătăţii lor. In special, după tratament, dispar durerile şi sînt speranţe că printr'un regim perseverent va dispare însăşi boala.

Substanţa inventată este foarte scumpă şi de aceia ea nu va putea folosi decît bolnavilor bogaţi.

Criză politică în Jugoslavia

Violente agitaţii la Zagreb

Belgrad 21.— In cercurile politice se vorbeşte cu insistenţe despre o apropiată criză de guvern.

Este vorba chiar ca ministrul comerţului Spaho să-şi prezinte demisia. Sînt temeri că această demisie va provoca retragerea întregului cabinet jugoslav prezidat de d. Korosetz.

Unele ziare afirmă că viitoru guvern va fi format de partidul croat. In acest scop urmează asidue tratative conduse secret de către generalul Zivkovici.

Deasemenea se spune că unul din şefii ţărăniştilor croaţi va fi primit în audienţă de regele Alexandru.

*

Zagreb 21.—Agitaţia din Zagreb este atât mai mare încât zilele trecute un grup de 200 tineri comunişti au atacat cu pietre o trupă de soldaţi călări.

Trei militari, printre care şi generalul Pavlicenko, au fost grav răniţi.

Un sat din Bucovina insultat da un jandarm

Jandarmul face pe moaşa şi examinează femeile şi fetele

Cernăuţi 21. In satul Păraul Negru din judeţu Zastavna (Bucovina) s'a petrecu de curând un fapt demn de să b.tecii din Africa.

In acel sat, găsindu-se într'un tufiş un prunc ucis, pentru a se stabili cine este mama criminală, primarul satului şi jandarmul Gheorghe Daniluţă, au poruncit femeilor să se prezinte la primărie, spre a li se cerceta starea fiziologică.

In modul acesta au fost aduse cu forţa peste o sută de femei până la vrâsta de 60 ani şi fete dela vrâsta de 14 ani. Jandarmul le a desbrăcat pe toate, examinându-le în modul cel mai barbar.

După cum era şi de prevăzut, rezultatul cercetărilor a fost nul; mama denaturată n'a putut fi descoperită. Un ţăran însă, Constantin Deneagă, care şi-a oprit nevasta să se prezinte la acest control odios, a avut o altercaţie violentă cu jandarmul Daniluţă, care s'a simţit ultragiat. In consecinţă ţăranul Deneagă a fost judecat de judecătorul Gherman şi condamnat la patru zile închisoare şi 200 lei amendă.

Faptul acesta petrecut la Păraul Negru este o adevărată monstruozitate. Procedeul profund demoralizator ne zvârle cu secole îndărăt şi nu-i demn decât de triburile negrilor din colonii.

Tragica sinucidere a unui pensionar ieşean

Neflind ajutat de fiii săi, un bătrân părinte îşi pune capăt vieţii

O adevărată epidemie de sinucideri bântue de câtva timp în oraşul nostru.

In ultimele două săptămâni s'au înregistrat peste zece sinucideri, ale căror cauze variază dela una la alta.

N'au trecut decât două zile dela tragicul sfârşit al d-nei Esra Şternberg din Nicolina, care şi-a descărcat un glonte în piept şi dela încercarea de a-şi pune capăt vieţii a învăţătorului A. Bucur, şi iată o nouă şi impresionantă sinucidere s'a întâmplat în localitate.

Drama din Ciro. V-a

In strada Prăpaste, din circomscripţia V-a la proprietatea d-lui Botez, locuia un bătrân pensionar Dumitru Ionescu.

Cu o pensie infimă, bătrînul Ionescu ducea o viaţă foarte grea.

Deşi avea doi fii, unul funcţionar superior la Fălticeni şi altul mecanic, nu primea nici un ajutor din partea acestora. In ultimele zile bătrânul pensionar părea foarte abătut, din cauza soartei vitrege şi văzînd că n'are nici un ajutor chiar din partea propriilor săi copii, se hotărî să-şi pue capăt vieţii.

Sinucidere, prin asfixiere

Luând această hotărâre, Dumitru Ionescu n'a mai stat mult pe gânduri şi şi-a pus îndată funestul plan în aplicare.

Miercuri seara bătrânul pensionar a venit ca deobiceiu la modestul său adăpost, fără a da nimic de bănuit proprietarului

E s'a încuiat în casă, a scris două scrisori şi a făcut foc în în sobă cu o însemnată cantitate de mangal, închizând capacul sobei.

Apoi bătrânul Ionescu s'a culcat şi a murit asfixiindu-se

*

Nu s'a ştiut de sinuciderea pensionarului, până ieri după amiază, când a fost descoperit cadavrul.

La început s'a crezut că este vorba de o moarte subită.

Scrisorile sinucigaşului

Găsindu-se cele două scrisori ale lui D. Ionescu s'a văzut imediat că-i la mijloc o sinucidere.

Una din scrisori era deschisă fiind adresată autorităţilor locale, iar a doua către d. avocat Pascali din str. Toma Cozma 7.

In scrisoarea adresată autorităţilor, bătrânul pensionar arată că şi-a pus capăt vieţii din auză că nu mai putea suporta viaţa plină de chinuri şi mai ales pentrucă nu era ajutat de fiii săi.

In a doua scrisoare, sinucigaşul a lăsat ultimile lui dorinţi prietenului său, avocatul Pascali.

L. PAUL

INFORMAŢII

x **Construcţiile universitare.** — *Azi dimineaţă a sosit în localitate d. Arhitect Pompilian, din Ministerul Instrucţiunii. D-sa a avut o consfătuire cu d. P. Bogdan, rectorul universităţii, în chestia noilor construcţii universitare.*

S'a hotărât ca chiar zilele acestea să înceapă săpăturile în grădina universităţii. Din această cauză statua lui M. Eminescu va fi aşezată mai la vale de locul proectat.

x *Printre medicii din localitate domneşte o vie agitaţie, în legătură cu unele rezoluţiuni care sunt pregătite pentru congresul din Chişinău.*

x CERC CULTURAL LA GALATA.— Duminica se va ţine un cerc cultural la parohia Galata, prezidat de Pár. Protoiereu Dine cu. Dimineaţă se va oficia sf. Liturgie în sobor, la biserica la care răspunsurile vor fi date de remarcabilul cor al deţinuţilor, dirijat de d. Vasilachi, profesor de muzică. După amiază va urma cercul cultural propriu zis, la şcoala Galata, alcătuit din conferinţe coruri şi recitări. Prietenii unei atari manifestări sunt rugaţi să ia parte.

Grădina Pomul-Verde

Astăzi Vineri 21 Septembrie 1928

„DIE NACHT FIN LIEBE"

cu celebrii artişti

Anna şi Hyman IAKOBOWITZ

CEREŢI LA TOATE MAGAZINELE DE VAPSELE

Ulei de in Fert special

dela FABRICELE

„ASSAN"

BUCUREŞTI, Furnisoarea Curţei Regale, în bidoane originale a 5 şi 10 Kgr.

Garantat bun pentru orice lucrări

x *O plîngere a sătenilor.*— O numeroasă delegaţie de săteni din comunele Vânători şi Rediul Tatar s'au prezentat azi prefectului de judeţ făcând o interesantă plângere.

Prin comunele lor fac actualmente manevră trupele din garnizoana Iaşi.

Or aceste trupe încălcând adeseori ogoarele sătenilor, produc stricăciuni recoltei.

Având în vedere producţia slabă în acele regiuni, sătenii se plâng că vor rămâne muritori de foame.

Deaceia ei cer să se intervină la comandamentul corpului 4 armată ca să se deie ordin soldaţilor ca asemenea fapte să nu se mai producă.

D. prefect Lăzărescu a promis toată solicitudinea pentru satisfacerea sătenilor.

ECOURI

— *Toate cărţile şi rechizetele de curs primar şi secundar însoţite de frumoase cadouri, puteţi găsi numai la Librăria Socec & Co. Iaşi.*

— **Gratis**. Laboratorul Fotografic la dispoziţia d-lor amatori fotografi, la depozitul general de articole fotografice *Weiss* din Piaţa Unirei Iaşi.

DOCTOR

N. L. Birnberg

Specializat la Paris

Boli interne, boli de femei Naşteri

Tratamentul bolilor de inimă, plămâni

Curenţi de înaltă Frecvenţă

IAŞI—STR. CUZA VODA No. 1 (vis-a-vis de Farmacia Jelea)

Consult. 10-12 a. m. şi 3-7 p. m.

Pentrusăraci zilnic gratuit.

DOCTOR

Mihai Goldenberg

Dela Facultatea de Medicină din Paris

BOLI INTERNE

STOMAC şi INTESTINE

Consult. 9-11 — 3-6

strada Ştefan cel Mare No. 2 (Casele Hirschensohn).

Dr. H. Wechsler

Boli interne, Genito-urinare Sifilis

DIATERMIE

pentru boli urinare, boli de femei, reumatism, nevralgii, migrenă, gută, diabet, boli de stomach etc

Consult: 8-11 a. m. 2-8 p. m

IAŞI, str. Armeană 4

DOCTOR

Dora Coslowsky

MAMOŞ

de la clinicile din *Paris* şi *Montpellier*

BOLI DE FEMEI, NAŞTERI

Consult. 3—6 p. m.

Strada Cuza Vodă No. 16

DENTISTUL

Fr. Grünberg

cu Institutul dentar, în

Strada Cuza Vodă No. 1

(vis-a-vis de Farmacia Jelea Halta Sărărie)

Execută toate lucrările de chirurgie şi proteză dentară după ultimele cerinţi ale ştiinţei.

Preţuri modeste

Consult. 9—1 şi 2 jum.—7

DE INCHIRIAT două camere mobilate cu intrări separate în str. Lăpuşneanu No. 35 în curte jos la Elisée.

De închiriat

2 apartamente renovate cu baie, atenanse, str. Păcurari No. 29, libere imediat. A se adresa la adresa indicată.

România
Corpul Portăreilor Trib. Iaşi
PUBLICAŢIUNE No. 339
Anul 1928, luna Septembrie 19

Se publică spre cunoştinţa generală, că conform adresei Jud. Ocol I Urban Iaşi, No. 19404 | 1928, se va vinde prin licitaţie publică în ziua de 4 (patru) Octombrie 1928 ora 10 a. m. averea mobilă sequestrată cu procesul verbal No. 460 | 928 dela Costachi Popovici din Iaşi, stradela Dancinescu No. 4 în pretenţia Primei Soc. Econ. Iaşi, averea consistând din: una canapea şi şase scaune îmbrăcate cu pluş colorat în lemn de stejar, 14 lăicere diferite mărimi.

Vânzarea se va face pe bani gata la Piaţa Halei din Iaşi, în asistenţa D-lui comisar respectiv.

Portărel, Indescfrabil

România
Corpul Portăreilor Trib. Iaşi
PUBLICAŢIE No. 336
Anul 1928, luna Septembrie 20

Se publică spre cunoştinţa generală că conform adresei Jud. Ocol II Mixt Iaşi, No. 18140 | 1928 se va vinde prin licitaţie publică în ziua de 1 Octombrie 1928 ora 10 a. m. averea mobilă sequestrată cu procesul verbal No. 1460 | 928 de la D-na El. Maftei, la pretenţia Băncii Neamului, avere compusă din: 1 pianină, una garnitură de mobilă de salon compusă din 4 scaune, 2 jalţuri şi una canapea.

Vânzarea se va face în Iaşi, str. Badareu No. 2, domiciliul debitorilor pe bani gata şi în asistenţa comisarului respectiv.

Şef Portărel, B. Stancov
Secretar, Munteanu

România
Corpul Portăreilor Trib. Iaşi
Publicaţiune No. 331
Anul 1928 luna Septembrie 18

Se publică spre cunoştinţa generală că conform adresei Jude. Ocol. I Mixt Iaşi, No. 20247 | 1928 se va vinde prin licitaţie publică în ziua de 1 Octombrie 1928, ora 10 a. m. averea mobilă sequestrată cu procesul verbal No. 1200 | 927 dela Petrăliescu la pretenţia B-cei Muncei avere compusă din: 1 şifonieră, 1 birou, 1 oglindă.

Vânzarea se va face în Iaşi, str. Tapalari No. 2, domiciliul debitorului pe bani gata şi în asistenţa comisarului respectiv.

Şef Portărel, Gh. D. Sava
Secretar, Munteanu

România
Corpul Portăreilor Trib. Iaşi
PUBLICAŢIUNE No. 334
Anul 1928 luna Septembrie 20

Se publică spre cunoştinţa generală că conform adresei D-lui Jude Ocol 2 Mixt Iaşi, No. 18241 | 928 se va vinde prin licitaţie publică în ziua de 1 Octombrie 1928 ora 3 p. m. averea mobilă sechestrată cu procesul verbal No. 1487 | 928 dela Grig. Popescu, la pretenţia Băncei Neamului, avere compusă din: una şifonieră, un garderob, un birou şi una masă.

Vânzarea se va face în Iaşi, str. Păcurari No. 155, domiciliul debitorilor pe bani gata şi în asistenţa comisarului respectiv.

Şef Portărel, B. Stancov
Secretar, Munteanu

ŞTIRI DIN ŢARĂ ŞI STRĂINATATE

„OPINIA“ literară şi artistică

(Continuarea din pag. I-a)

un procedeu simplu dar sănătos, pentru răspândirea culturii. Camionete cu cărţi aduc acasă abonaţilor volumele cerute, în schimbul unei taxe derizorii.

După o săptămână cărţile împrumutate sînt luate îndărăt şi înlocuite prin volume noui. Sistemul acesta a prins foarte bine, întrucît cititorul s'a deprins să primească operile literare la domiciliu, aşa precum i se aduce, de pildă, untul, carnea sau pânea.

La noi mai ales, procedeul bibliotecilor daneze ar fi cu totul nimerit.

Diferite ştiri

— *Cea mai mare orgă* din Europa există astăzi în Berlin, la cinematograful „Universum“.

— *Scriitorul* Liviu Rebreanu pregăteşte în prezent un volum de impresii de călătorie.

Compensaţie

Intre prietine :

— „Ah, sânt aşa de nefericită ! Am început să bănuesc că Ionel nu m'a luat decât pentru zestre“.

— „Nu fii necăjită ; mângîie-te cel puţin că în modul acesta Ionel se dovedeşte mai puţin prost decât îl crede lumea“.

Bibliografie

Au apărut vol V şi VI din *Planuri şi Disertaţii* de d. prof. G. Nica.

Cuprinde 36 disertaţii necesare Candidatelor şi Candidaţilor la Bacalaureat pentru lucrarea scrisă şi oral şi cursul superior liceu fete şi băieţi, şc. normale şi seminarii.

De vânzare la principale librării din Iaşi.

Câteva reflexii

la începutul stagiunii teatrului ieşan

(Continuarea din pag. I-a)

bine închegat şi mai ales bine caracterizat.

In aceleaşi condiţii satisfăcătoare.

S'a mai jucat „Vlaicu-Vodă“ cu d-na *Aglae Pruteanu* în Doamna Clara, unul din multele roluri minunat redate de eminenta artistă a scenei noastre. Şi s'au mai jucat „Diavolul“ şi „Revizorul“ de un humor neîntrecut şi cu un antreu ce a rădicat mult prestigiul interpeţilor.

Iar acum se joacă cu succes „Idiotul“, după Dostoevski.

Publicul neinfluenţabil a început să'şi dea seamă că e o mică răutate în intenţia de a discredita teatrul încă dela deschiderea stagiunei, — discredit care în cursul reprezentaţiilor s'a tot înlăturat, aşa că publicul vede azi că a fost victima unei înşelăciuni din partea unora care vor să pescuiasca în apă tulbure.

QUIDAM

LA CERNĂUŢI se găseşte zilnic ziarul „Opinia“ la chioşcul din Piaţa Unirei (halta tramvaiului) precum şi la debitele principale din oraş.

Arestarea unor ceferişti ieşeni

Descinderile de astă noapte. — S'au găsit mărfuri sustrase din vagoane

D. comisar N. Căpriţă, şeful Brigăzii de Urmărire, a primit ieri dimineaţă un denunţ, prin care se aduceau grave acuzaţii unor ceferişti ieşeni.

Şeful brigăzii de urmărire a văzut necesitatea unor descinderi şi atunci a sesizat parchetul, care a dat autorizaţia.

Descinderile de astă noapte

D-nii sub comisari Rotaru şi Alexa au fost delegaţi să facă o serie de descinderi.

Astă noapte cei doi poliţişti şi-au îndeplinit misiunea şi au făcut câteva perchezi ţii, care au dovedit că denunţul primit ieri era întemeiat.

S'au făcut descinderi la locuinţele ceferiştilor Ioan Gorceac, din şoseaua Naţională, Neculai Liteanu, din Calea Gălăţii şi Gh. Apostoaiei din str. Canta No. 10.

Ce s'a găsit

La toţi aceşti ceferişti s'au găsit unele mărfuri, resturi de stofe, piei şi încălţăminte nouă, provenite din furturi.

Dar depozitul adevărat de mărfuri furate, n'a putut fi găsit astă noapte deoarece autorul principal n'a putut fi găsit acasă el fiind plecat la drum.

Mărfurile găsite au fost ridicate şi transportate la poliţie.

Arestarea ceferiştilor

Au fost arestaţi astă noapte conductorul de tren Liteanu, frânarul Gorceag şi Gh. Apostoaiei.

Ei au fost duşi la Brigada de Urmărire, unde au continuat cercetările în tot cursul nopţei, trebuind să se stabilească de îndată complicii, înainte ca aceştia să prindă de veste.

Furturile din trenuri

Ceferiştii sunt acuzaţi de a fi săvârşit furturi în trenurile pe care le conduceau, în direcţiile Bârlad şi Chişinău.

Ei au făgăduit însă vinovăţia lor indicând pe adevăratul autor al violării vagoanelor cu mărfuri.

Aceasta urmează să se înapoieze astăzi în localitate şi va fi arestat chiar în gară.

După arestarea autorului principal, cercetările vor fi extinse şi nu sunt excluse şi alte arestări.

Este vorba să se prindă o întreagă bandă de ceferişti care spărgeau vagoanele cu mărfuri şi săvârşeau însemnate furturi.

AL. TUDOR

Construiţi vespasiene

domnilor edili !

(Continuarea din pag. I-a)

tăţean al acelei urbe găsea foarte comod, să-şi lepede fecalele în văzul fiecărui trecător, la fiecare colţ de stradă. Generalul enervat de aceasta, a dat ordin ca în cel mai scurt timp posibil să se construiască în pieţile publice, closete pentru trecători.

Edilii oraşelului, după numeroase consfătuiri, au găsit nu numai nenecesară, dar chiar provocătoare hotărârea severului general şi au decis a nu se supune ordinului. Mai mult încă, au hotărât ca în semn de protestare a doua zi, când generalul va trece cu armatele, însuşi primarul să-şi facă necesităţile pe scările primăriei.

A doua zi lucrurile s'au întâmplat întocmai.

Primarul a fost imediat condamnat de general, dându-i-se favoarea de a alege unul din aceste două verdicte : 1) Moartea, sau 2) să mănânce ceiace a făcut.

Grecul când a văzut că lucrurile iau o întorsătură serioasă, a preferat al doilea verdict şi a întrebat plângând :

„Cu limónie sau fără de limónie ?“

In ce situaţie critică s'ar afla edilii noştrii azi după 75 de ani de la Răsboiul din Crimeia, dacă un urmaş de al acelui general ne-ar vizita ?

Domnilor edili, construiţi vespasiene !

GH. FELIX

x Doctorul **Brener**, *specialist mamoş*, boli de femei, consultă dela 2 până la 6 p. m.

Clase de tranziţie

în învăţământul secundar

Pînă la aplicarea integrală a noului legi a învăţământului secundar, trebuia să fie o epocă de tranziţie.

Se poate aplica legea pentru începutul ei, la cl. I-a secundară.

Dar la celelalte clase încă nu.

Nu se poate, ca elevi şi eleve care au urmat anul trecut la un liceu, să rămână anul acesta fără şcoală fiindcă noua lege precizează numărul elevilor în clase (50 cursul inferior, 40 cursul superior). Dar până acum au fost clase paralele, la unele licee câte 3—4 clase I, II, III. Ce fac elevii claselor paralele ? Au fost doar elevii liceului.

Ministerul instrucţiei, după avizul d-lui secretar general C. Kiriţescu a hotărât să continue clasele paralele (în terminologia liceelor, clasele B. C.) fiind elevi, ca să le populeze.

Şi s'a mai îngăduit să se primească elevi şi peste numărul strict limitat de noua lege, — în epoca aceasta de tranziţie.

De aceea s'a încuviinţat directorilor liceelor să continue a primi înscrieri.

Nu vor fi clase paralele însă la clasa I-a.

Noui şcoli în judeţ

Patru şcoli speciale de meseri şi una şcoală comercială, îşi deschid porţile la 1 Octombrie, în judeţul nostru.

Stăruinţa depusă de d. Eduard Lăzărescu, prefect de judeţ, ministerul da instrucţie a înscris această în judeţ.

Prefectura a ales localurile, — corpul didactic a fost ungajat, — şi instrumentarul pregătit.

Şcoalele speciale de meserii, vor funcţiona în comunele Belceşti, Bucium, Erbiceni şi Găneşti, iar şcoala Cemercială la Podul-Iloae.

Eri d. Casian, subprefect, însoţit de subrevizorul şcolar, a vizitat toate localurile, şi a luat dispoziţiile necesare, pentru ca deschiderea noilor şcoli, să nu sufere nici o întârziere.

Dan

SOVIETELE ŞI BASARABIA

Ziarul rus „Izvestia“ scrie că Sovietele, semnând pactul Kellogg, n'au renunţat astfel la Basarabia. Rusia n'a recunoscut niciodată legalitatea anexării acestei provincii la România. Ea se gândeşte să recucerească Basarabia, dar nu prin războaie, ci în mod pacific, prin modificarea hotarelor actuale.

In Iaşul de altă dată

(Continuare din pag. I-a)

samă de imposibilitatea în care mă aflu, cu mijloacele actuale ale Comunei de a curăţa mahalele de acele cuiburi de infecţie, cari ne pun cu totul la discreţiunea celei dintîi epidemii. Cu vre-o trei sute de mii de lei, cred, aş îndrepta această stare de lucruri şi m-am adresat în mai multe rânduri d-lui Marghiloman, pentru acest sfîrşit.

Ştiu că mi se va răspunde că sunt şi alte oraşe în halul nostru ; dar, scumpe şefule, de ce n'ai face măcar odată în viaţă un hatâr, şi acela oraşului d-tale natal. Eri colindând mahalalele cu medicul primar, am aflat aici unsprezece cazuri noi de febră tifoidă. Să ne ferească D-zeu de holeră ..“

Iată durerea primarului ieşan Grecianu pentru oraşul său drag. Dar, nu erau fonduri şi atunci P. P. Carp a răspuns lui D. A. Grecianu, următoarele :

— Deagă Grecianu, cu toată dorinţa ce am de a'ţi face totdeauna pe plac, îmi este absolut imposibil de a'ţi încuviinţa suma ce ceri.

Nu uita că, căile ferate au pagube mari prin inundaţii, că populaţia inundată are şi ea să primească un ajutor de la stat, — toate aceste ce vor trece de 3 milioane, încurcă foarte mult fondul de credite. Şi apoi comunele trebue să se deprindă cu o administraţie mai gospodărească“.

D. A. Grecianu supărat că nu s'a dat Iaşului ajutorul cerut pentru combaterea epidemiilor, a avizat atunci centrul că se retrage din fruntea comunei. P. P. Carp s'a grăbit să'i scrie :

— „Văd că eşti ceva supărat că nu ţi'am dat ce ai cerut pentru Iaşi, dar crede-mă că nu lipsa de bună voinţă, ci lipsa de mijloace m'a împiedecat s'o fac. Intrucât priveşte părerea că am putea să ne lipsim de ajutorul d-tale la Iaşi, îmi pare că nici eu, nici colegii mei, nu vor împărtăşi'o“...

RUDOLF SUŢU

Consiliul de miniştrii

Ieri după amează la ora 6 a avut loc în Capitală un consiliu de miniştrii subt preşidenţia d-lui Vintilă Brătianu.

Consiliul a recunoscut regatul albanez şi pe Zogu I, monarhul Albaniei.

D. Argetoianu a anunţat apoi că o delegaţie italiană va sosi în ţară, aducând un dar M. S. Regelui Mihai şi că mareşalul Pilsudski va veni oficial în Capitală la 30 Septembrie.

La sfârşit d. Vintilă Brătianu a cerut miniştrilor să adune tot materialul necesar pentru alcătuirea noului budget al Statului pe anul 1929.

Mare incendiu la Bacău

Bacău 21.— Ieri seara la ora 10 şi jumătate un puternic incendiu a izbucnit la fabrica de pielărie Brill din localitate. Cauzele incendiului nu se cunosc. Pagubele se ridică la câteva milioane lei.

Examenele de diplomă

la seminarul „Veniamin“

Direcţiunea Seminarului „Veniamin Costache“ Iaşi, aduce la cunoştinţă, că examenul de diplomă din sesiunea de toamnă ela acest Seminar, pentru elevii Seminariilor din : Iaşi, Roman, Huşi, Constanţa, Galaţi, Ismail şi Chişinău începe Luni 24 Septembrie 1928 ora 8 a. m. Comisiunea pentru examinarea candidaţilor este formată astfel :

Preot Cicerone Iordăchescu, Preşedinte, Preot Ioan Negoiţă, Membri, Ec. D. Iordăchescu, membri, Dl. D. Miron, membri, Dl. Gh. I. Barbu membri.

Cursurile Seminarului vor începe pe ziua de 1 Octombrie a. c. în loc 22 Septembrie a. c. pentru care s'a cerut aprobarea Ministerului de Culte.

Corigenţele au început în ziua de 15 Septembrie a. c. şi sunt în continuare.

O LAMURIRE

Primim :

Stimate Dle Redactor !

In reportajul d-stră despre concluziile Asociaţia Medicilor, filiala Iaşi, asupra practicei ilicite a Medicinei, s'a strecurat o eroare.

Eu n'am relatat că în Germania ar exista „anumite instituţiuni autorizate pentru formarea personalului, care practică medicina, fără a avea nevoe de facultăţi şi Diplome de D-tor“, — I am indicat că în Germania legea nu interzice unei anumite categorii de tămăduitori („Kurpfuscher“) de a trata pe suferinzi.

In ultimul timp însă Asociaţia medicilor germani a ţinut o campanie crâncenă, împotriva acestor tămăduitori, prin propagandă şi expoziţii.

La aceste expoziţii publicul poate vedea toate mijloacele meschine şi depărtate de ştiinţa medicală, întrebuinţate de aceşti „Kurpfuscher“-i care prezintă un adevărat pericol pentru lumea suferindă.

Primiţi vă rog asigurarea stimei mele.

Dr. E. GHELMAN

INFORMAŢIUNI

x *D. prof. Gâvănescu a demisionat din calitatea de preşedinte al comisiunei de bacalaureat dela Liceul Internat.*

In locul d'sale este desemnat d. I. Minea.

Pentru preşidenţia celei de a patra comisiuni a fost desemnat d. prof. V. Buţureanu.

x *D. Căpăţână, distinsul magistrat ieşan, consilier la Curtea de Apel din Cernăuţi, a fost avansat consilier la Inalta Curte de Casaţie.*

x Concursul la şcoala de moşit s'a terminat. Au reuşit 80 de candidate, din 200 câte s'au prezintat.

x D. Ing. Emil Niţescu, directorul regiunei III de exploatare, a plecat aseară la Bucureşti spre a lua parte la consfătuirea directorilor regionali c. f. r. care are loc mâine la direcţia generală.

x In Holseşti jud. Iaşi a avut loc o întrunire naţional-ţărănistă la care au rostit cuvântări d-nii Vrânceanu, Gh. Colcea, şi dr. Bulău.

x *Organizaţia partidului Naţional-Ţărănist* a convocat pe toţi membrii „Delegaţiei Permanente“ la sediul clubului pentru ziua de Luni 24 Septembrie a. c. orele 7 seara, urmând a lua hotărâri importante în vederea precipitării evenimentelor politice.

Tot în acest scop a convocat la club pe toţi membrii organizaţiei pentru Joi 27 Septembrie orele 9 seara.

x Parchetul a făcut ieri apel contra infirmărei mandatului de arestare al magazionerului C. Călinescu, dela societatea „Construcţia Moldovenească“.

x CONVOCARE.— Duminică 30 Septembrie orele 10 a. m. va avea loc adunarea generală a Comitetului şcolar a Şcoalei Superioare de Arte şi Meserii din Iaşi, spre a lua cunoştinţă de darea de seamă a anului financiar 1927, a budgetului pe anul financiar 1928 şi a diferite chestiuni ce se vor discuta în această şedinţă.

In cazul când numărul membrilor convocaţi va fi insuficient, adunarea va avea loc Duminică 7 Octombrie.

Sunt rugaţi atât domnii membrii ai Comitetului cât şi orice persoane care se interesează de bunul mers al acestei şcoale, a lua parte la această adunare.

x In faţa Palatului de justiţie s'a ciocnit ieri automobilul No. 180 cu trăsura No. 138, fără a se întâmpla accidente de persoane.

x Poliţia cercetează pe Const. şi Enache Baraboi din com. Mogoşeşti, găsiţi în iarmarocul de la Abator cu acte false pentru nişte vite.

x Examenele de tranziţie au luat sfârşit.

La liceile Kogălniceanu şi Oltea Doamnă au reuşit toţi candidaţii.

La Liceul Internat din 49, au căzut 11 candidaţi.

x Duminecă după amează la cercul cultural al funcţionarilor de librărie, d. ing. Cezar Cristea va vorbi despre personalitatea şi opera neuitatului nostru coleg *Stejar Ionescu.*

x Poliţia Capitalei a înaintat Brigăzii de Urmărire pe cunoscutul spărgător C. Găina, care în complicitate cu I. Mardevici a spart câteva debite de tutun din localitate, furând timbre de valoare.

x *Interimatul externelor.*— D. Vintilă I. Brătianu, preşedintele consiliului de miniştri şi ministru de finanţe, a fost desărcinat de interimul departamentului afacerilor străine, pe ziua de 15 Septembrie.

D. C. Argetoianu, ministru de domenii a fost însărcinat şi cu interimatul ministerului de externe.

x *Sectă imorală.*— Am anunţat isprăvile scandaloase ale episcopului polon Kowalski. Cercetările continuînd, s'a descoperit că secta Maryaviţilor, al cărei şef era episcopul arestat, practica de mai bine de 20 ani, într'o mînăstire retrasă, cele mai odioase orgii.

x Parchetul de Fălciu a făcut opoziţie contra ordonanţei judeului de instrucţie prin care se punea în libertate pe Ioan Tamaş din Huşi, acuzat de lovituri cauzătoare de moarte.

Camera de punere sub acuzare a respins ieri opoziţia Parchetului şi a dispus eliberarea lui Tamaş.

x *Faliment la Bacău.* Tribunalul va judeca mâine cererile de falimente contra marei fabrice de postav „Zingher“.

Fabrica a fost cerută în faliment de numeroase firme străine — în special din Germania şi Franţa.

x Eri s'a emis mandatul de arestare contra tinerei fete Paula Trachtenberg din str. Elena Doamna, acuzată de pruncucidere.

Tribunalul se va deplasa azi la Maternitate pentru a cerceta mandatul.

x Senatul universitar s'a întrunit aseară, decizând redeschiderea universităţii la 14 Octombrie, când va avea loc în Aulă solemnitatea inaugurărei.

Căminurile studenţeşti se vor deschide la 1 Octombrie iar cantina la 1 Noembrie.

Se angajează
AGENŢI
cu salariu fix de Lei 4000—6000 lunar fără nici o obligaţie
adresaţi-vă
Asigurarea Românească
Strada Socola 41
vis-a-vis de Agenţia Banca Moldova

Tribunalul Jud. Iaşi secţia III-a

Publicaţie de Vânzare

No. 6472 din 12 Septembre 1928

Se încunoştiinţează că Trib. Iaşi s. III-a, prin jurnalul No. 6120 | 938, în urma raportului D-lui Jude Sindic No. 3765 | 1928, a autorizat a se scoate în vânzare prin licitaţie publică şi prin mijlocirea Corpului de Portărei Iaşi, averea falitului Iţic Moise Şapira din Iaşi, compusă din 18 duzini ciorapi, evaluate de expert la suma de 12.000 lei aflate în Camera Sindicatului.

Vânzarea şi adjudecarea acestei averi va avea loc în ziua de 24 Septembrie 1928, ora 3 p. m., în camera Sindicatului Trib. Iaşi, începându-se licitaţia pubiică de la suma evaluărei, cu facultatea D-lui Jude Sindic de a o începe şi de la o sumă mai mică, sub rezerva omologărei Tribunalului.

Dosar No. 38 | 928

Preşedinte, P. Răşcanu

Portărel, I. Popovici

România

Corpul Portărelor Trib. Iaşi

PUBLICAŢIUNE No. 324

Anul 1928, luna Septembrie 13

Se publică spre cunoştinţa generală că conform Jurnalului Trib. Iaşi s. III-a, No. 5788 | 1928 se va vinde prin licitaţie publică în ziua de 27 Septembrie 1928, ora 10 a. m., averea mobilă sequestrată cu procesul verbal No. 468 | 1928, de la Ioan Târţău la pretenţia Ilie Morariu avere compusă din: 1 vall marca Gantz No. 55 pentru măcinat porumb compus din 4 vălătuci, 1 grapă de lemn, 1 plug, 4 volane de tuci, circa 2000 chirpici, 3 ţevi de fier, 2 osii de fier, 2 stendere complect, 1 plasă de plug, 1 rezervor de tablă pentru benzină, 1 ţeavă pentru auspuf, 1 olană pentru auspuf, 11 bănci de scândură, 3 mese de scândură, 1 ,beşchie (joagăr), 1 bar, 1 magnetou, circa 200 Kgr. porumb (grăunţe), 1 cheie franceză, 1 clas, 2 perechi cisme, 1 puşcă de vânătoare cu două ţevi, 1 cartuşieră.

Vânzarea se va face în Iaşi, str. Canta No. 17. 14, domiciliul debitorului pe bani gata şi în asistenţa grefierului respectiv.

Şef Portărel, Gh. D. Sava

Secretar, Munteanu

Tribunalul Jud. Iaşi S-ţia III-a

PUBLICAŢIE DE VÂNZARE

No. 6659 din 20 Septembre 1928

Se încunoştiinţează că Trib. Iaşi s. III-a, în urma raportului D-lui Jude Sindic No. 3681 | 928 prin Jurnalul No. 5694 | 1928, a autorizat a se scoate din nou în vânzare prin licitaţie publică, prin mijlocirea Corpului de Portărei Iaşi, averea falitului Lazăr Mendelsohn din Iaşi, str. I. C. Brătianu No. 93, casele Rohr, compusă din mobilier casnic nescos de sub urmărire evaluat de expert la suma de 103.125 lei.

Vânzarea şi adjudecarea acestei averi va avea loc în ziua de 24 Septembrie 1928, ora 14 p. m. la faţa locului mai sus indicat, începându-se licitaţia publică de la suma evaluărei, cu facultatea D-lui Jude Sindic de a o începe şi de la o sumă mai mică, sub rezerva omologărei Tribunalului.

Dosar No. 4 | 1925

Preşedinte, M. Eşianu

Portărel, I. Popovici

BIBLIOTECA UNIVERSITĂŢII -IAŞI-
Biblioteca Universităţii Loco

...XIV No. 6406 — 3 LEI EXEMPLARUL — DUMINICĂ 23 SEPTEMBRIE 1923

OPINIA

ZIAR POLITIC COTIDIAN

...NTE
Lei ... an
... 5...
300 ...

ANUNCIURI
se primesc la toate
Agenţiile de Publicitate
şi la
Administraţia ziarului
Iaşi—Str. Gh. Mârzescu 17

BASARABIA FLĂMÂNDĂ

Din când în când, pe şoptite, tot mai auzi că de când au venit românii în Basarabia, pânea nu rodeşte!

Căutăm să-i convingem pe cei supertiţioşi, (căci altfel nu le putem zice) că foamete a fost şi înainte, sub ruşi.

Atunci ei îşi aduc aminte că a fost... şi foamete, şi ciumă şi holeră 'şi gâlci, când mureau oamenii, ca muştele.

— Dar venea ajutor! spune lumea.

Astăzi ?..

Judeţele Ismail, Cetatea Albă, Tighina mor de foame. Grâul a degerat, orzul a fost prost, iar porumb nu este de fel.

De când s'a terminat treeratul, morile macină numai orz, cât se mai găseşte.

Lumea mânâncă pâine de orz. Făina de porumb se vinde la ţară cu 10—12 lei kilogramul şi nici nu se găseşte, decât la banca populară sau la moară. Bolile de gură, de stomah, de intestine se ţin lanţ.

— Trebueşte să înceapă tifosul, se îngrijoreze lumea.

Negustorii de cereale, cum au văzut criza, au şi început să cutreere sutele, propunând poporului să se inscrie pentru grâu în condiţiuni potrivite. Şi mulţi s'au înscris, dar banii ?..

Da. Negustorii dau grâu şi fără bani, însă nu la toţi, ci numai celor cu putere.

Astfel nici nu se poate. Comerţul e comerţ; banii cer garanţie, pe care o dă numai bogatul.

Dar cei mai mulţi sunt săraci. Ce să facă aceştia?

Vând vitele, pământul, zestrea din casă, pentru a se hrăni.

Când ne-am prezentat la o primărie pentru a ne duce în inspecţia comunei, primarul ne spune că *sunt oameni care nu mânâncă de cât odată în două zile.*

Mai târziu au venit adrese şi pe la primării ică adune lumea pentru a se înscri cât grâu trebueşte.

Aci s'au înscris şi săracii. Ar fi nevoe de câteva vagoane pentru fiecare comună.

Cei de sus s'au speriat.

Şi a venit la primării răspuns, că cine vrea să capete grâu, trebueşte să dea un acont în bani — cine şi cât poate..

Şi la urma urmelor, grâu se găseşte cât vrei, însă cu bani.

Ajutorul din partea statului sau judeţului cum lumea spune că se făcea odată, nu este. Cei nevoeaşi îşi procură singuri pâinea, cum pot. Suntem cu totul nepregătiţi în caz de foamete şi aproape nici nu ştim cum se poate da ajutorul.

Iar seceta continuă. Ce va fi mai departe?

Dr. VICOL

Monstruozitatea din Zastavna

Am inserat ieri ştirea despre actul nemaipomenit, de inconştienţă, al unui jandarm care şi-a luat rolul de mamoş-legist şi a insultat pudoarea întregului element feminin dintr'un sat din Zastavna (Bucovina).

Sub cuvânt de a dezvălui misterul unei pruncucideri, jandarmul (cu consimţământul primarului) a obligat pe toate fetele şi femeile să se supue la examenul său intim, în ce priveşte starea lor fiziologică,

Trecând peste faptul că un profan în ale medicinei (fie el jandarm sau primar) n'ar putea înţelege şi conchide nimic valabil în asemenea cazuri,—reţinem partea morală a chestiunii.

Este cu desăvârşire inadmisibil ca un reprezintant al autorităţii, or care ar fi el (şi cu atât mai puţin un simplu jandarm) să dispue de demnitatea oamenilor şi să aibă libertatea de a insulta grav pudoarea femeilor, sub motiv de...poliţie judiciară!

In regimul nostru balcanic, dacă am renunţat la demnitatea civică, nu înseamnă să renunţăm şi la demnitatea elementară a a fiinţei noastre fizice. Nici în triburile sălbatice nu credem că s'ar îngădui asemenea batjocorire a demnităţii femeeşti.

Deaceia, cazul odios din Zastavna nu poate fi trecut cu vederea, ci fapta primarului şi jandarmului inconştient trebueşte sever sancţionată. X.

ASPECTE

Statutul internaţional al presei

Sub auspiciile Ligei Naţ unilor şi a Institutului de drept internaţional, a început să se publice o serie de lucrări foarte importante pentru noi gazetarii: e vorba despre istoria presei în toate ţările, scrisă de cunoscători în materie pentru fiecare stat în parte.

Lucrările, dintre cari au apărut deacum două: istoria presei în Germania şi Anglia, vor servi pentru elaborarea unui Statut internaţional al presei, statut a cărui existenţă o reclamă în primul rând interesele jurnalisticei şi apoi interesele ţărilor chiar; astăzi, când relaţiile dintre state sânt atât de strânse, când presa joacă unul din cele mai importante roluri în ajutarea desvoltării acestor relaţii, e absolut necesară fixarea unor norme comune pentru toţi gazetarii în exercitarea profesiunii lor.

Desigur că nu e admisibil ca naţionalul să sufere rigorile legilor speciale într'o reacţionară şi presa străină care pătrunde cu aceleaşi articole pentru care naţionalul e trimis la închisoare, să fie liberă; după cum e inadmisibil, de exemplu, ca pentru un capriciu politic, ziarele străine să fie confiscate său să se introducă cenzura parţială ori de câte ori interesele ale partidelor politice vor voi.

Presa şi-a dovedit puterea şi

(Continuare în pag. IV-a)

Hotelurile zburătoare

Uriaşul dirijabil german „contele Zeppelin" şi-a făcut cu succes probele de încercare.

Clişeul nostru reprezintă dirijabilul evoluând la Friedrichshafen.

Din toată lumea

Recordul telefoanelor. In niciun continent nu se vorbeşte atît de mult la telefon ca în America. Un statistician a socotit că, însumând toate convorbirile telefonice care au loc în cursul unui an în Statele—Unite, s'ar putea realiza o convorbire uriaşă, care ar dura peste 700 ani.

Deasemenea s'a stabilit că în America se fac 50.000 convorbiri pe minută şi că din 27783000 aparate telefonice din toată lumea, 17 milioane se găsesc peste ocean.

In modul acesta, în afară de atâtea alte recorduri care de care mai originale, America îl deţine şi pe acela al telefoanelor.

•

Un proces cu 208 pârîţi. In oraşul Kinszentmarton din Ungaria, vameşul Popp, a dat în judecată pentru calomnie 208 persoane, care l'au acuzat de diferite nereguli.

La proces au venit toţi pârîţii, ceiace a determinat ca judecata să se amîne.

Reclamaţii neîncăpând în sala de şedinţe, ei vor veni în grupuri. Astfel procesul va dura cîteva luni de zile. Şi cum sînt înscrişi peste 400 avocaţi, există toate şansele ca judecata să se tărăgăneze ani întregi.

•

Fiii oamenilor bogaţi — Deobiceiu copiii oamenilor bogaţi sînt leneşi şi risipitori. Totuşi există şi exemple contrare.

In Anglia de pildă, lordul Bective, fiul marchizei Headfort, este un simplu lucrător, Alister Macdonald, fiul marelui om politic, se ocupă cu arhitectura şi munceşte din greu, Anthony Asquith, fiul fostului prim-ministru englez, este antreprenor de filme.

In America fiii lui Hills, regele căilor ferate, sînt muncitori de fabrică. Deasemenea şi fiul lui Ford, regele automobilelor, lucrează cu sîrguinţă chiar în uzinele tatălui său.

In plus mulţi fii de nababi din toată lumea sînt avocaţi, medici, funcţionari, ingineri, scriitori şi muncitori foarte activi şi conştiincioşi. Ceiace dovedeşte că banul nu trebue să încurajeze lenevia.

•

Sărbătoarea celor trei generaţii. — In satul breton Lacmariaquer s'a întîmplat zilele acestea o rară sărbătoare familiară. Familia Rohellec a serbat o nuntă de aur, una de argint şi alta obişnuită. Celebrarea a avut loc în biserica satului care datează din secolul al 11-lea.

Un amănunt: perechea care a serbat nunta de argint este octogenară. Totuş bătrînul soţ îşi iubeşte atît de mult nevasta încît în fiecare zi face trei kilometri pe jos, ducînd de mîncare femeii lui care lucrează într'un sat vecin.

Intr'adevăr, un caz excepţional !...

Ciocnire de avioane

La recentele manevre aeriene care au avut loc deasupra Parisului, două avioane s'au ciocnit şi au căzut la pământ. Un aviator a fost ucis şi doi grav răniţi

FILE DE CARNET

RECORDUL imoralităţei

Secolul al XX-lea, supra umit şi secolul vitezei, a stabilit recorduri în toate domeniile. Era fatal să se găsească un premiat şi în domeniul imoralităţei.

Aşa am interpretat instanţele judecătoreşti din Franţa, blocul lucrărilor editate de pamfletarul G. Anquetil şi le-au declarat drept cele mai imorale contribuţiuni din literatura postbelică.

Vina mare a prescrisului, se datora nesaţiosului său dor de câştig. Talentat şi remarcabil scriitor, Anquetil şi-a pus condeiul în slujba adevărului pur, căutând să speculeze cele mai riscate situaţii din viaţa de toate zilele. Incontestabil, naturalismul şi satira sa au găsit exemple frumoase în desfrâul tremurilor noastre. Când toate subiectele au fost epuizate, Anquetil şi colaboratorii săi au dezgropat veacurile trecute, complăcându-se a scoate în evidenţă paginile pornografice din istoria literaturei.

In chipul acesta au văzut lumina tiparului şi au fost popularizate în milioane de exemplare ieftine şi la îndămâna ori cui, următoarele volume: „Satan conducător de bal", unde amatorii pot găsi paginile riscate ale literaturei contemporane, întovărăşite de note explicative, apoi „Dicţionarul dragostei", suculent breviar alfabetic şi poetic al „complezenţelor dintre ambele sexe"; însfârşit „Amorul în colonii", „Amorul în Englitera", „Kama-Sutra" (enciclopedie hindusă de secrete afrodisiace) etc, etc.

Sesizate, autorităţile au atras de mai multe ori d-lui G. Anquetil atenţia, asupra tendenţioasei comercializări ce urmăreşte. Ca răspuns editorul a mai publicat „Amantul legitim" şi alte volume de aceiaş factură.

Publicul aşteaptă şi astăzi nouile contribuţiuni ale scriitorului francez. Dar tăcerea sa impusă, nu poate fi dăunătoare gloriei stabilite. Recordul imoralităţei literare aparţine numai pamfletarului Anquetil şi la nimeni altul.

I. FR. BOTEZ

„OPINIA" LITERARA ŞI ARTISTICA

Reţetă pentru proşti.

Deobiceiu prostul nu vrea să-şi recunoască defectul, fiindcă recunoscându-l, ar însemna... că nu-i prea prost. Omul mărginit se amestecă în otdeauna acolo unde nu-i prieşte şi mai ales discută cu plăcere despre inteligenţa altora. Nu-i mai puţin adevărat că şi oamenii deştepţi se pot prosti, în special în tovărăşia femeilor.

Toate categoriile de proşti au însă la dispoziţie un prietin sincer şi nedespărţit: tăcerea. Când taci, se poate foarte bine bănui că eşti naiv, sau sfios, sau chiar diplomat. In modul acesta tăcerea acopere cusurul propriu, evită ironiile străinilor şi constitue singurul leac al prostiei.

Rezultatul prescripţiei de aici este însă unic: isprăvind aceste rânduri, cu siguranţă, fiecare cititor va gîndi că ele sânt scrise pentru un altul...

i. b.

FAPTE

Urmaşii lui Tolstoi.

După izbucnirea teroarei bolşevice în Rusia, urmaşii lui Tolstoi au fugit în lume. Fiul marelui scriitor, anume Ilija Lwowici, a plecat în America, iar soţia şi fiica lui, în Jugoslavia, unde mai trăesc şi astăzi doi nepoţi ai celebrului romancier.

Primul nepot, Ilija Iljici, este agent comercial, iar al doilea, Wladimir Iljici, este diurnist la o manufactură de tutun din Tetovo.

Faptul acesta ne dovedeşte trista decădere a familiei Tolstoi. Dela gândirea frumoasă şi pana minunată a maestrului, urmaşii au ajuns la registrul comercial şi biroul funcţionăresc.

Un talent precoce.

Colegul nostru d. Rudolf Suţu s'a prezintat d-lor miniştrii de culte şi muncă, precum şi la ministerul de finanţe, în vederea obţinerii valutei şi ajutoarelor necesare, pentru ca fiica sa, mica *Rodica Suţu*, un talent excepţional, să poată pleca să-şi continue studiile de

(Continuarea în pag. IV-a)

Un serviciu de poliţie şcolară

Ziarul „Mişcarea" publică un interesant interview cu d. Mircea Badareu, prefectul oraşului.

D. Badareu dă o serie de relaţiuni asupra chipului cum a reorganizat poliţia Iaşului şi despre îmbunătăţirile pe care le va mai înfăptui, între care: sporirea circumscripţiilor, majorarea corpului de pază, tariful pe kilometraj la automobile etc.

D. prefect Badareu dă şi următoarea relaţiune deosebit de interesantă;

— „Fiind sesizat de direcţiunile diverselor licee şi gimnazii din localitate, despre nevoia unui control al purtărei elevilor şi elevelor în afară de şcoală, am creiat un serviciu de control şi poliţie şcolară încredinţat d-lui comisar Sprinceană.

„Şeful acestui serviciu, împreună cu agenţii ce-i stau la dispoziţie, fac diverse razii prin localurile publice şi întocmesc caziere personale asupra purtărei elevilor. Deasemeni se fac razii şi prin hoteluri, stabilindu-se exact identitatea tuturor minorilor găsiţi, după care sunt trimişi la urma lor.

„Cred acest serviciu dintre cele mai necesare pentru asigurarea păstrărei unei bune morale publice".

Şcoala pentru ucenici

In Ministerul Muncei există o direcţie a învăţământului muncitoresc cu menirea ca pe tot cuprinsul ţărei, să organizeze cultura actualilor şi viitorilor meseriaşi.

Această instituţie foarte utilă, întâmpină dificultăţi—între altele — din pricina muncii dezordonate la care sânt supuşi ucenicii. Depildă, la Iaşi se pot vedea ucenici din diferite bresle, lucrând de dimineaţă până seara târziu, în intervalul celor şase zile lucrătoare ale săptămânei; ba unii chiar şi Duminica sunt ocupaţi, fie cu aranjarea unelelor pentru ziua de Luni, fie cu treburi casnice ale patronilor sau interpuşilor lor. Aceasta, în atelierele particulare cât şi la unele instituţii de stat.

Ast-fel chiar dacă ar exista suficiente şcoli serale, biblioteci şi chiar vre-un spectacol pentru aceşti viitori breslaşi, ei n'au timpul să le frecventeze din cauză că lor nu le este aplicat regulamentul muncii în aşa chip ca să aibă şi răgazul să se cultive. Este deci nevoe ca pe lângă înfiinţarea focarelor de cultură pentru viitorii meşteşugari, să li se dăruiască acestora şi timpul necesar; şi atunci vom putea avea cel puţin pe viitor meseriaşul cu o cultură capatată dela Stat, pe lângă meseria ce obţine dela patron.

Din zi în zi meseriaşul eşit dela patron, (şi în special metalurgistul) este ameninţat de a nu-şi mai găsi loc, cu deosebire la instituţiile de Stat, Judeţ şi Comună; aceasta din lipsa lui complectă de cunoştinţe teoretice. In schimb sunt preferaţi absolvenţii şcolilor de meserii şi după cât ştiu, unele ministere au şi dat circulări stabilimentelor respective, de a nu se

(Continuare în pag. IV-a)

„Diogenismul"

Măsuri destinate a înlătura pericolele vieţii artificiale

Existenţa zilnică a omului în veacul nostru, al XX-lea, are un aspect vertiginos şi mai ales în marile oraşe.

Viaţa e febrilă şi dacă la prima vedere scoate în relief energia individului, dând ca rezultat o bună stare economică, în fond distruge pe încetul vigoarea raselor şi durabilitatea civilizaţiei noastre. Din această cauză medicii şi higieniştii sânt foarte îngrijoraţi. Perspectiva existenţii omului civilizat le dă foarte mult de gândit, şi ei mereu dau alarma.

In ultimul timp, un belgian *Vondracek*, a încercat să sistematizeze mijloacele luptei care trebueşte pornită, pentru atenuarea efectului nenorocit al vieţii de care o duc atâţia oameni civilizaţi. El a dat sismului său numele de *„Diogenism"*, în amintirea lui Diogen din Sinope care-a dispreţuit rafinamentele culturii eline şi-a pretins o reîntoarcere la natură.

La drept vorbind, numirea sistemului nu ne pare potrivită, pentru motivul că autorul Vondracek nu urmăreşte reîntoarcerea la natură ci caută să pareze, pe cât necesar, consecinţele surmenajului zilnic. El ne arată realitatea pericolelor ce ameninţă omenirea şi mijloacele prin care ele se pot înlătura sau micşora. Probele de degenerare sânt *scăderea naşterilor şi bolilor cu caracter de flagel* care măresc mortalitatea.

Scăderea naşterilor o observă controlând diferitele statistici ale Statelor. Fenomenul coincide cu importanţa industrială a oraşelor şi cu viaţa artificială a indivizilor, fără a fi o simplă coincidenţă ci o relaţie dela cauză la efect.

De îndată ce o regiune se industrializează, adică se suprapopulează, natalitatea începe a descreşte. Fenomenul se întâmplă matematic şi e foarte îngrijorător!

Apoi, unele boli, ne spune acelaş Vondracek, devin pe zi ce trece adevărate flagele. Cancerul, bolile de inimă, de rinichi, multiplele afecţiuni nervoase şi mintale; aceste din urmă numite nevroze, nu influenţează atât mortalitatea cât micşorează sensibil numărul indivizilor adaptaţi realităţilor presente şi'n consecinţă măresc masa indivizilor improprii datoriilor familiare şi sociale. Având aceste în vedere, savantul G. Le Bon trage concluzia desechilibrului apropiat al lumii.

Vondracek stabileşte că agravarea diferitelor boli moderne şi cauzele mortalităţii, precum şi scăderea naşterilor se datoresc vieţii febrile şi artificiale pe care o ducem. Aglomerările şi surmenajul pândesc la tot pasul rasa albă. Aglomerările de oameni îs excesive în marile oraşe industriale.

Ce pildă mai bună ca New-Yorkul în care se află peste

(Continuarea în pag. IV-a)

PODGORENI!

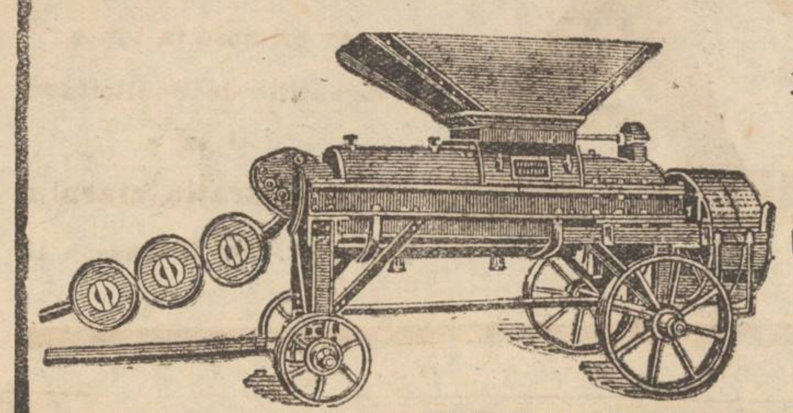

Culesul viilor se apropie
Procurați-vă în ultimul moment.

Presa de Vin cu DEBIT CONTINUU „DUCHSCHER“

CEA MAI BUNA PRESA EXISTENTA

Reprezentanți generali și depozitari „MACKECHNIE“ S. A. R.
BUCUREȘTI. — STR. C. A. ROSETTI 3, — Telefon 334/18

Grădina Pomul-Verde

Astăzi Sâmbătă 22 Septembrie 1928

Die Grüne Kale

cu celebrii artiști

Anna și Hyman IAKOBOWITZ

Vechiul și renumitul Magazin Universal

„RATA“

Iași, str. Gh. Mârzescu No. 34 Iași

In vederea sezonului de toamnă și iarnă este bine asortat cu tot felul de mărfuri ca: **Imbrăcăminte, Incălțăminte, Manufactură, Tricotaje,** etc. pe care le vinde cu **prețuri convenabile plătibile în rate lunare și fără dobândă.**

RECOLTĂ îmbelșugată

nemălurată

Se dobândește împietrind sămânța uscat, fără apă, cu

PORZOL

DEPOZIT GENERAL:
FREDERIC SPODHEIM & Co.
BUCUREȘTI, 2, BULEV. ELISABETA, 55.

Liceele „M. Kogâlniceanu“

Liceul de fete: *str. Căp. Păun No. 8*
Liceul de băeți: *str. C. A. Rosetti No. 8*
Școala Comercială Superioară de băeți: *strada C. A. Rosetti No. 8*

Școli cu drept de publicitate.

Elevele și elevii acestor școli au aceliași drepturi ca ce de la școlile statului.

Inscrierile se fac în orice zi de la 8-12 a. m., de către părinții elevilor:

1) In clasa I-a liceală, elevele și elevii se înscriu fără examen de admitere, prezentând actul de naștere, vaccină și studii.

2) In celelalte clase, elevii noi vor prezenta aceleași acte.

3) Iar elevii vechi sunt obligați să fie reînscriși de părinți până la 5 Septembrie, în caz contrar reînscrierea se va putea face numai prin Ministerul Instrucții.

Inscrierele se fac de părinți sau tutori aducând și taxa.

Pentru fete: *în str Căp. Păun No. 8* | *Pentru băeți:* *în str. C. A. Rosetti No. 8*

La școala superioară de comerț se primesc elevii promovați a 4 clase de liceu, sau a 3 clase de liceu ce vor avea în Septembrie examenul de absolvire a gimnaziului sau elevii absolvenți ai școalei comerciale elementare, cari vor da examenul de diferență de gimnaziu la aceasta școală.

DIRECȚIUNILE

România
Corpul Portăreilor Trib. Iași
PUBLICAȚIUNE No. 326
Anul 1928, luna Septembrie 15

Se publică spre cunoștința generală, că conform adresei Jud. Ocol 1 Urban Iași, No. 10760 | 1928, se va vinde prin licitație publică în ziua de 8 (opt) Octombrie 1928 ora 10 a. m. averea mobilă sequestrată cu procesele verbale No. 778 | 928 și 1544 | 1928 dela Neculai Ștefănescu la pretenția I. Iosefsohn avere compusă din: 1 căruță de doi cai, 1 plug cu un fier, aproximativ 20.000 Kgr. fân.

Vânzarea se va face în satul Rediu, Com. Gl vănești Jud. Iași domiciliul debitorului pe bani gata și în asistența notarului respectiv.

Șef Portărel, B. Stancov
Secretar, Munteanu

România
Corpul Portăreilor Trib. Iași
Publicațiune No. 329
Anul 1928 luna Septembrie 15

Se publică spre cunoștința generală că conform adresei D-lui Jude Ocol 1 Mxt Iași, No. 20246 | 928 se va vinde prin licitație publică în ziua de 3 Octombrie 1928 ora 10 a. m. averea mobilă sechestrată cu procesul verbal No. 1085 | 928 dela Iancu Braun r la pretenția B-ca Muncii avere compusă din: una oglindă și un garderob.

Vânzarea se va face în Iași, str. Apeduc No. 14, domiciliul debitorilor pe bani gata și în asistența comisarului respectiv.

Șef Portărel, B. Stancov
Secretar, Munteanu

DE INCHIRIAT o bucătărie. A se adresa în str, Sf. Sava 14.

Mulțumire publică

Aduc și prin aceasta viile mele mulțumiri d-lor Doctori ai Spitalului israelit Ochs, Brener și Wais, care operând pe fiica mea Ana Suprungiuc din Ungheni, de un chist de ovar de 10 Kilograme pe care l'au scos din pântecele fiicei mele, au salvat-o de la o moarte sigură.

Li remân în veci recunoscătoare.

ANA SUPRUNGIUC
Ungheni

IMOBILUL

din Iași str. Tăutu 8, se vinde prin licitație publică la Trib. Iași s. 3-a, în ziua de 27 crt. ora 1, începând de la 870.000 lei.

Inștiințare

Aduc la cunoștința generală că mi s'a sustras din locuința mea una cambie în alb, având mențiunea „Bun și aprobat de mine pentru suma de una sută mii lei plătibil la 26 Octombrie 1928“, purtând semnătura mea.

O declar nulă în mâna oricui s'ar afla.

ARNOLD KASNER

Societate de asigurare veche, serioasă și bine introdusă, caută agenți contra fix și provizion.

A se adresa la ziar sub E.

EAU DE COLOGNE
„AMBRÉE“
ROGER & GALLET
PARIS
ESTE SUPERIOARĂ TUTULOR PRODUSELOR SIMILARE

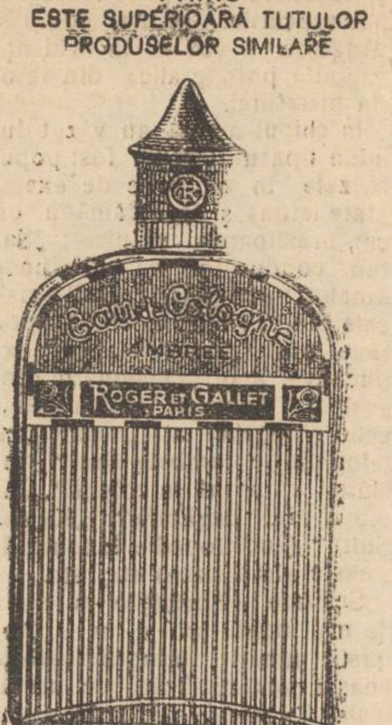

Parfumul ei plăcut, însușirile sale răcoritoare și igienice, o pun în primul rang al parfumurilor

Fricțiunile cu această colonie sunt suverane pentru a întrema mușchii obosiți, a curăța pielea și a alina durerile nevralgice sau reumatismale.

Amestecată cu apă, întărește și frăgezește epiderma dându-i mlădiere și catifelare

Intrebuințată în bae, restabilește funcțiunile pielei, întărește organismul întreg și produce o bună dispoziție de neprețuit, lăsând corpului parfumul cel mai gingaș

Răspândit pe un fer cald sau vaporizat, parfumul ei se împrăștie în aerul stricat al apartamentelor și le purifică.

PRODUSELE ROGER & GALLET se vând numai în flacoane originale.

Important pentru podgoreni

Butoaie pentru vin (din Transilvania) lemn uscat, stejar Gorun, Prețuri foarte convenabile. Se pot vedea în strada Lascar Catargi 49

ATENȚIUNE

Specialitate de *încadrări de Tablouri,* încheietură artistică, numai la *Librăria V. Alexandri,* str. I. C. Brătianu 201, vis-a-vis de Brutăria Klein.

Prețuri convenabile.

In țara unde se Cumpără nevestele

și se face plata în rate

In capitala Siriei, orașul Damask, a avut loc zilele acestea o curioasă întrunire de protest. Au putut participa numai tinerii hotărâți pentru însurătoare. A fost desbătută chestiunea ce trebue făcut ca luarea în căsătorie a femeilor să nu fie atât de scumpă.

In Siria și în general în Orient fetele nu primesc dotă; din contra, logodnicul are încă de plătit o anumită sumă de bani socrului. Candidații la căsătorie din Damask, s'au plâns de faptul că părinții ridică mereu prețul fiicelor, astfel că numai bogații și-ar putea permite luxul de a se căsători. Unul din oratori a declarat:

Mie mi s'a întâmplat un lucru de necrezut. Am fost nevoit să-mi cumpăr soția, cu plata în rate, deoarece socrul mi-a cerut atâția bani, încât n'am fost în stare să-i achit dintr'o dată“.

După lungi desbateri și proteste, s'a primit o rezoluție prin care se cere ca modul căsătoriilor din Europa să fie introdus și în Damask. De aci înainte, părinții trebue să dea fiicelor dotă, iar logodnicii trebue să fie scutiți de a-și cumpăra soții. In caz contrar, tinerii din Damask sunt hotărâți a duce lupta contra părinților. (Ceps).

Farmaciile de serviciu

Sâmbătă 22 Septembrie și în noaptea de serviciu următoarele farmacii:

Konya str. Lăpușneanu
Pollak str. Ștefan cel Mare
Păun str. Elena Doamna
Coroi str. Nicolina

R. M. S.
PUBLICAȚIUNE

Manufactura de tutun Chișinău ține licitație publică în ziua de 20 Octombrie ora 11 pentru provizionarea cu 500 m³ cherestea.

Doritorii de a lua parte pot trimete prin poștă petiție timbrată pentru a li se trimite caetul de sarcini și eventuale lămuriri.

Informații se dau la Direcția Manufacturei și la Direcția Gerală R. M. S. București.

DIRECȚIUNEA

DIN CAUZA plecărei vând dormitor complect, aproape nou, preț convenabil. Adresați la ziar.

MASA GOSPODĂREASA se servește într'o familie cu preț modest. Pentru informații a se adresa str. Mârzescu No. 34 la Cofetărie (vis-a-vis de Opinia).

DE INCHIRIAT imediat libere 2 camere în curte, eventual și bucătărie; 2 prăvălii de la Sft. Dumitru, o locuință 3 eventual 5 camere cu balcon spre stradă fost ocupate de dentistă și advocat. Adresați-vă d-nei Tischler Iași, strada Mârzescu 36, etaj, între 1—5 p. m.

DE INCHIRIAT local spațios, bun pentru Industrie-Atelier și magazie sau pentru instituții de ale statului în str. Bucșinescu 13

DE INCHIRIAT un local de cârciumă cu vad renumit în str. Tatarași No. 17 „La Picior de Paris“. — A se adresa la d. N. Gheorghiu stradela Darabani 2 (prin Anastasie-Panu) sau Mavropol str. Carol.

DE INCHIRIAT casă nouă 2 apartamente a 4 camere, atenanse, tot confortul modern.

Ștradela Zlataust No. 6, vis-a-vis de Spitalul Israelit.

DE VÂNZARE casă cu 5 odăi, bucătărie, pivniță pietruită, instalație de apă, canal și electricitate etc. Str. Eternitate 66. Se poate vedea în fiecare zi.

DOAMNĂ serioasă, din familie onorabilă, domiciliată în centrul orașului, primește în gazdă și pensiune o elevă de școală în condițiuni avantajoase. Adresa la ziar.

Impresionanta nenorocire

din strada Aurora

O impresionantă nenorocire s'a întâmplat aseară în strada Aurora.

Cârciumarul Gh. I. Stoenescu a angajat pe lucrătorul Gh. Rață din Țicău să-i sape în curte un puț în care să se scurgă fecalele din bazinul closetului.

Puțul a fost săpat la o distanță de 5-6 m. de bazin, fiind în legătură cu el printr'un șanț canalizat.

Aseară, lucrătorul Gh. Rață, terminând toate pregătirile, a încercat să pue în legătură bazinul closetului cu puțul. El se așeză în șanț și cu un târnăcop sparse fundul bazinului.

Dar gazele din bazin aveau o asemenea tărie că lucrătorul a fost amețit și apoi ucis prin asfixiere.

Soldatul Ciclea Mitrofan din Reg. 13 Infanterie a sărit în ajutorul muncitorului. Dar amețit de gaze, a căzut și el în șanț. Stăpânul cârciumei, d. Stoenescu a alergat imediat la fața locului și a reușit să scoată pe soldat.

Dar voind să scoată și pe muncitor, a fost și el amețit de gaze. Intervenind și soția cârciumarului, a căzut și ea leșinată.

Alți doi locuitori vecini au pățit acelaș lucru. După un scurt timp însă gazele s'au risipit și cei răniți au putut fi scoși.

*

Dela spitalul militar au sosit imediat ajutoarele necesare.

Cei doi vecini și doamna Stoinescu au putut fi aduși în fire. Soldatul murise însă. Cârciumarul a fost imediat supus unei respirații artificiale și apoi în stare desperată, el a fost transportat la spitalul Sft. Spiridon. Cadavrul muncitorului Ion Rață din Țicău, a rămas în puț până la orele 12 noaptea când mai mulți lucrători dela serviciul vidanjelor l'au scos cu cangele.

*

Muncitorul Ion Rață presimțise de cu zi moartea, O vecină a cârciumarului—văzând greaua muncă a lucrătorului—a vrut să'l ajute cu câte ceva. I-a adus de mâncare și niște haine.

Muncitorul a respins însă hainele zicând: „Lăsați, doamnă, că azi aici îmi este sfârșitul“.

Toată ziua el fusese abătut.

*

Ancheta nenorocirei a fost făcută de d. Insp. Pop și d. comisar Vasiliu. Din partea armată a făcut cercetările d. Col. Macr comandantul pieței.

Judiciare

Victimă, politică, sau...?

Procesul d-lui Grigoriu-Cegani

Curtea de Apel sec. I-a a judecat eri pe fostul ajutor de primar Gheorghe Grigoriu (zis Cegani), ca apelant în contra sentinței din 1927 a Trib. Iași s. 2 care-l condamnase la una lună închisoare pentru abuz de încredere săvârșit în dauna Comunii Iași.

Iată ce i se pune în sarcină:

Prin Iulie 1920 sub prima administrație averescană a Comunei Iași, d. Grigoriu ocupa demnitatea de ofițer al stărei civile și i s'a dat însărcinarea de a aduce dela Ministerul Refacerei un număr de 450 costume bărbătești spre a fi vândute populației nevoiașe, în prețul costului.

D. Grigoriu în intervalul șederei la București (30 zile), meditează să facă o afacere și telegrafiază primarului că hainele sunt mai scumpe la Ministerul Refacerei, cerând încuviințarea de a le procura din comerț.

I se aprobă cererea; i se dă delegație de a ridica banii dela Minister trimiși acolo de Comună; ridică banii și cumpără de la un negustor 450 costume cu preț de 280 lei costumul; dăduse un avans de 20.000 lei înainte de a fi primit suma. Hainele sosesc la Iași, sunt depuse la depozitul Bucșănescu (unde se găsesc și astăzi); se constată că în loc să fie de postav, sunt de hârtie și că valoarea lor nu poate fi mai mare decât 150 lei costumul. Toate încercările de a le vinde, rămân zădarnice.

Căzând regimul averescan, se schimbă și administrația comunală și apare afacerea în întregime. Aceleași încercări de a le vinde prin piețele frecventate de țărani, dau acelaș rezultat negativ. D. Grigoriu este trimis în judecată pentru abuz de încredere, condamnat de Tribunal.

face apel unde invoacă descărcarea și perfectă bună credință, fără însă a dovedi că n'a indus în eroare pe primar (pe atunci d. M. Negruzzi), cu ocazia consimțământului dat de a cumpăra din comerț. Culpabilitatea lui ar mai reeși și din împrejurarea că, strâns cu ușa, se obligă a plăti diferența de cost.

Apărarea reprezentată prin dl. Omer Popovici, a spus că Grigoriu a fost un persecutat politic al Primarului Mihai Negruzzi și al d-lui Const. Toma; iar în drept, odată ce dl. Mihail Negruzzi ar fi recunoscut că nu l-a bănuit de cinste și că ar fi avut numai nemulțumiri de ordin administrativ, înseamnă că i s'a dat descărcare cuvenită.

Curtea a amânat pronunțarea pe Luni, spre a cerceta dacă se găsește în fața unui prigonit politic, sau a unui delecvent.

INFORMAȚII

x Ancheta neregulilor de la Vrănești a dovedit că cifra la care se ridică fraudele este de 40,000 lei.

D. pretor Budacea care a anchetat fraudele, a găsit vinovăția primarului Osoianu și a notarului Vasiliu.

x La 30 Septembrie va avea loc cununia civilă a d-rei Mariana Paladi, distinsa licențiată universitară din localitate, cu d. inginer M. Borcea, mare moșier din Bacău.

x Consiliul de disciplină c. f. r. din localitate, a judecat azi pe lucrătorul de manevră Ion Girigiu din stația Adjud, care a comis câteva spargeri de vagoane.

Lucrătorul a fost pedepsit cu destituirea, iar ceilalți inculpați au fost achitați.

x **Un elev care se distinge.**— Decurând s'a ținut în București la direcția Invățământului Militar, un concurs între elevii ce-au absolvit anul acesta liceele militare, pentru a se trimite câțiva la studii în străinătate.

Cu plăcere anunțăm că șeful promoției anului acestuia d la Liceul Militar Iași — elevul *Ionescu C. Alexandru,* fiul șefului mecanic de la Școala Normală „V. Lupu“ a reușit întâiul și la acest examen.

Liceul Militar se poate făli cu un asemenea element care face cinste părinților săi, liceului și Iașului (fiind și singurul din Iași care a izbutit să reușească).

In curând acest elev va părăsi țara pentru a urma doi ani la școala militară din *Saint-Cyr* Franța.

x Mâine va avea loc în com. Vânători o conferință culturală, cu concursul studenților în agronomie.

x D. prefect Lăzărescu și a exprimat dorința prorogării sesiunii consiliului județean pentru data de 15 Oct.

x Lucrătorul Feld Michel de la fabrica „Țesătura“ Socola' pe când se afla pe o scară la o înălțime de zece metri, a căzut jos și s'a ales cu leziuni.

El a fost transportat la spitalul israelit.

x Astăzi a depus jurământul de avocat d. *Ioan P. Hette,* licențiat al Universității locale, membru activ al Academiei de Drept internațional de la Haga și doctorand în drept al Universității din Paris.

Dorim noului avocat cel mai deplin succes în carieră

x Mîne Duminecă va avea loc a 6-a șezătoare organizată de cercul cultural al funcționarilor de librărie, în sala Camerei de comerț din localitate. Va conferenția d. ing. Cezar Cristea despre personalitatea și opera scriitorului *Stejar Ionescu.* Va urma lectură, muzică și declamații. Intrarea liberă.

x Grupul de unificare face apel la toți funcționarii comerciali de bancă și birou, să participe la marea întrunire publică organizată de comitetul federației. Intrunirea va avea loc mâne Duminică la ora 9 dimineața, la sediul funcționarilor de bancă din str. Cuza-Vodă (Sala Redion)

x Festivalul micei Kahane, a fost amânat.

Biletele vândute rămân valabile.

x Tribunalul a confirmat mandatul de arestare al d-rei Paulina Trahtenberg, acuzată de pruncucidere din str. Elena Doamna.

ULTIMA ORA

S'a făcut înțelegerea

PENTRU AVANSUL DE 20 MILIOANE DOLARI?

Dar împrumutul total rămâne pentru primăvară

Bucureşti 22.- Aseară s'a răspândit zvonul că în urma conversaţiilor care le-a avut d. Victor Antonescu la Londra, s'a făcut o înţelegere pentru a ni se acorda avansul de 20 milioane dolari.

Se afirmă însă că ni se pun condiţii puţin favorabile. Dacă vor fi acceptate de guvern aceste condiţii oneroase, ni se va da acum avansul de 20 milioane Dolari, rămânând ca realizarea totală a împrumutului să aibă loc la primăvară.

Sensul acordului Iorga-Averescu

O colaborare de guvern

Bucureşti 22. — Tratativele dintre d-nii Iorga şi Averescu tindeau să realizeze fuziunea între cele două partide. Dar din cauza chestiunii de şefie, nu s'a putut face decât un acord de colaborare la guvern. Acordul va fi dat publicităţii, atunci când se va produce demisia actualului cabinet.

Din cuprinsul acordului s'a putut afla că cele două partide îşi promit concursul reciproc şi participarea la guvern, indiferent dacă d. Iorga sau d. general Averescu ar fi însărcinat cu formarea cabinetului.

Se prevăd şi condiţiunile generale de conlucrare, în cazul cînd s'ar impune un guvern de concentrare a partidelor.

America protestează

contra acordului anglo-francez

Paris 22.—Agenţia «Havas» află că preşedintele Coolidge va trimite un protest contra acordului naval secret anglo-francez.

Tratativele directe

în afacerea optanţilor

Geneva 22.— In şedinţa de ieri a consiliului Ligii Naţiunilor s'a dat citire raportului privitor la schimbul de documente romîno-ungare. S'a admis apoi o rezoluţiune, prin care se recomandă celor două state să grăbească tratativele directe în chestia optanţilor. D. Appony pentru Ungaria şi d. Antoniadi pentru Romînia au acceptat textul rezoluţiunii.

Mersul instrucţiei

în afacerea petroliferă

Bucureşti 22. — Cabinetul III instrucţie a continuat ieri cercetările în afacerea fraudelor petrolifere. Au fost interogaţi mai mulţi funcţionari din ministere şi ingineri. A rămas ca d-nii Damaschins şi Marinescu din ministerul industriei să înmâneze astăzi explicaţiuni scrise judecătorului de instrucţie.

Tot astăzi se va pronunţa camera de punere subt acuzare asupra apelului făcut de „lotul deputaţilor" contra reconfirmării mandatelor de arestare.

IN CERCURILE OPOZIŢIEI SE AFIRMA TOT MAI MULT CA AFACEREA VA FI MUŞAMALIZATA.

Eliberarea lui Stines

Berlin 22.—Conform dispoziţiei tribunalului din Berlin, bancherul Stines-junior va fi pus azi în libertate pe cauţiune.

D. Maniu aşteaptă să formeze guvernul

— Declaraţiile făcute la Cluj —

Cluj 22. — D. Maniu a sosit ieri la Cluj. Fiind interogat de corespondentul ziarului „Dimineaţa", d. Maniu a declarat că criza politică este în stare acută şi că schimbarea de guvern trebuie să se producă în timpul cel mai scurt.

Alcătuirea unui guvern naţional-ţărănesc este o necesitate de Stat. Deaceia se va da lupta energică pentru răsturnarea guvernului Brătianu.

In ce priveşte agitaţia averescanilor, d. Maniu a declarat că este vorba de o zvârcolire neserioasă şi lipsită de temei.

Comitagii atacă

la graniţa Dobrogei

Constanţa 22.—Regimentul 11 jandarmi a fost înştiinţat că astă noapte o bandă de 20 comitagii bulgari, cu arme şi granate, a pătruns pe teritoriul judeţului Durostor, atacând satul Cadichioi. S'a încins o luptă cu jandarmii, iar în cele din urmă banda a fugit.

Efectele ciclonului

din America centrală

New-York 22.— Din Saint-Juan se anunţă că uraganul a făcut 2361 victime omeneşti; a distrus 34450 case şi a lăsat fără adăpost 54000 persoane.

Paricid oribil

Viena 22. — O dramă impresionantă s'a întâmplat ieri. Tânărul licean Ferdinand Hartmann şi-a ucis şi tatăl şi mama, în scop de a-i jefui. Oribilul asasin a fost arestat.

Tratativele cu Germania

Bucureşti 22. — Delegaţia română pentru a continua tratativele cu Germania, a primit toate instrucţiunile necesare dela d. Vintilă Brătianu. Şeful delegaţiei d. Oromolu pleacă astăz la Berlin, iar restul delegaţilor va pleca Luni şi Marţi.

Un băiat îşi ucide mătuşa

Bucureşti 22. — Din Câmpina se anunţă că băeatul Gigă Dobrescu în etate de 14 ani, a ucis pe o mătuşa a sa în vrîstă de 76 ani, în scop de a o jefui. Criminalul precoce a operat cu o rară sălbătăcie, întrebuinţând un cuţit şi un ciocan. In urma crimei, Gică n'a găsit decât suma de 3600 lei.

x In str. Ghica Vodă poliţia a descoperit o casă clandestină de întâlnire a adventiştilor.

S'au sesizat autorităţile clericale care au ordonat o descindere.

Cearta monarhiştilor austro-ungari

în chestia restaurării habsburgilor

Viena, (Ceps). — Numirea lui Gombos subsecretar de stat la ministerul Honvenzilor, a provocatîn cercurile legitimiştilor o surprindere neplăcută şi o enervare

Monarhiştii unguri şi austriaci au un plan amănunţit, după care cel mai mare fiu al fostului împărat Caror, Otto de Habsburg, (care în anul viitor va împlini 18 ani şi va putea fi declarat major după legile maghiare), avea să fie adus anul viitor pe ascuns în Ungaria şi proclamat rege al Ungariei.

Intrarea lui Gömbös în guvern înseamnă însă o împedicare a acestui plan, deoarece este un adversar hotărât a lui Otto şi adept al alegerii libere a regelui ungar.

Brusca trecere la pensie a ofiţerilor legitimişti este considerată de legitimiştii austriaci ca o dovadă că Gömbös e hotărât în înţelegere cu Primul ministru Bethlen, de a împiedica cu orice preţ ridicarea lui Otto pe tronul Ungariei.

Legitimiştii continuă însă se speră, că influenţa lor în Ungaria este puternică şi că mai curând sau mai târziu vor obţine demiterea lui Gömbös.

O nouă convocare a medicilor ieşeni

în legătură cu apropiatul congres de la Chişinău

Asociaţia Generală a Medicilor ne trimite spre publicare, următoarea CONVOCARE:

In „Opinia„ de aseară există informaţia că *printre medicii ieşeni domnşte o vie agitaţie în legătură cu unele rezoluţii care sunt pregătite pentru congresul din Chişinău.*

Intru cât scopul principal al Asociaţiei Medicilor este de a apăra interesele medicilor iar nu de a lucra contra lor, întru cât medicii au toţi aceleaşi drepturi egale, în Asociaţie, iar chestiunile ce se vor discuta la Congresul din Chişinău, cu importanţa lor şi datele când trebuiau a fi discutate de filială au fost la timp publicate, accentuat şi bine precizate, aşa că fie care medic a putut să-şi spună, ori să-şi trimită părerile şi doleanţele iar în cazul când ele ar fi contrare celor ale majorităţei, pot fi tot şi liber susţinute la Congres, singurul care are a-şi spune definitiv cuvintul, — nu înţelegem cum poate fi vorba de agitaţi printre medici în legătura cu rezoluţiile formulate de membrii filialei ce s'au întrunit în zilele de 1 şi 6 Septembrie cînd confraţii au fost inzistent rugaţi a participa, dar totuşi au lipsit.

Totuşi fiind că numărul medicilor ce au venit la întrunirile precedente a fost foarte mic, deşi lucrările sale sunt perfect legale şi îndreptăţite, Comitetul filialei dorind sincer a nu exista nici o nemulţumire, fixează încă o întrunire pentru *Luni 24 Septembrie ora 8 jum. seara în localul cercului A. M. I. str. Lăpuşneanu 2,* când D-nii Medici sunt, încăodată, rugaţi a veni cu părerile în chestiunile congresului şi doleanţele D-lor, scrise şi semnate, spre a fi înaintate centrului dacă ele ar întruni majoritatea.

Chestiunile ce se vor desbate la Congresul din Chişinău, au tendinţa să ia formă definitivă de lege, deci angajând viitorul întregului corp medical din ţară; atragem încă odată atenţia confraţilor şi mai ales tinerilor medici, de a studia şi pregăti chestiunile şi doleanţele d-lor şi a se prezinta în masă la acest congres, având tot timpul necesar pentru ori ce pregătire, pentru ori ce propagandă pînă la congres cari au loc în zilele de 7 şi 8 Octom. spre a nu fi surprinşi de a se găsi sub imperiul unor legi cari au putut fi făcute în vederea intereselor lor şi totuşi s'au făcut altfel din cauza pasivităţei medicilor.

Comitetul

Un teatru antic grecesc

desgropat în Rusia

Moscova (Ceps). — Expediţia ştiinţifică a Muzeului de Arte frumoase din Moscova, condusă de eminentul arheolog rus L. P. Chorko, a făcut importante dezgropări în regiunea Tamansk. Au fost descoperite urmele unui teatru antic grecesc al fostei colonii greceşti Fanagoris.

Această descoperire a născut un interes extraordinar în cercurile ştiinţifice, de oarece din teatrele antice greceşti a fost păstrat în Orient numai unul singur, la Atena. (In Italia au fost păstrate un mare număr de astfel de teatre).

Săpăturile dela Tamansk dovedesc că coloniştii greci au avut teatre nu numai în Occident, dar şi în Scitia.

In sudul Rusiei n'au fost până în prezent descoperite vechi teatre greceşti deşi au fost desgropate numeroase oraşe.

INFORMAŢII

x Ni se comunică faptul că Joi seara lucrătorul Pavel Iuri de la construcţia fabricii „Victoria" din Tatarăşi, a căzut de pe schelă, lovindu-se grav. Lucrătorul zace şi astăzi pe şantier, fără niciun ajutor medical. Avizăm pe cei în drept.

x „Societatea Compozitorilor Romîni", agenţia centrală Iaşi, strada Lăpuşneanu 32 (Magazinul Braşcu) caută reprezentanţi în: Vaslui, Bârlad, Huşi, Dorohoi, Botoşani, Roman, Bacău, Piatra, Fălticeni, Hotin, Paşcani, Tg. Frumos, Sculeni şi Ungheni.

x Compania de jandarmi a fost înştiinţată că la mănăstirea Coşova se află un falş călugăr care poarte numele falş de Iacob Vasile.

Acesta, abuzând de prietenia ieromonahului Nicodem Prigor, a făcut oarecari cereguli.

ADESGO
PENTRU SPORT
ADESGO
PENTRU DANS
ADESGO
PENTRU TOALETA ELEGANTA
ADESGO
FACE PICIORUL FRUMOS
45 48
ADESGO
CIORAPUL DOAMNELOR ELEGANTE

x La 1 Octomvrie va avea loc la Şcoala Belle-Arte, solemnitatea religioasă, de începutul anului şcolar.

x Aseară au fost duşi la Brigada de Urmărire doi cunoscuţi pungaşi de buzunare Vasile Frunză zis Puică şi d. Cozmiuc.

ORA 3

Ştirile se menţin optimiste în chestia împrumutului

D. VINTILĂ BRATIANU LA REGENŢĂ

Bucureşti 22. — Astăzi dimineaţă au sosit noui ştiri dela Paris şi Londra în chestia tratativelor pentru împrumut, — ştiri pe care cercurile guvernamentale le consideră favorabile.

Despre data încheierii definitive a tratativelor nu se poate însă preciza nimic. Dar se recunoaşte chiar de către membrii guvernului că situaţia atârnă de rezultatul negocierilor pentru împrumut.

•

D. Vintilă Brătianu a avut astăzi o nouă consfătuire cu d-nii Oromolu, Lapedatu şi Eftimie Antonescu.

A urmat apoi o urgentă întrevedere între d. Brătianu şi ministrul Franţei la Bucureşti.

La prînz primul ministru s'a prezintat în audienţă la Inalta Regenţă, căreia i-a făcut comunicări importante asupra situaţiei.

Guvernul previne ofensiva naţional-ţărănistă

Faţă de noua ofensivă anunţată de partidul naţional-ţărănesc, guvernul a hotărît să sondeze starea de spirit din Ardeal, în care scop d-nii Lapedatu, Tătărescu şi Franasovici vor vizita judeţe e de peste munţi.

Guvernul va organiza o contra-acţiune de propagandă.

Mare mişcare în armată

Consiliul superior al armatei a decis pensionarea a câtorva generali. Astfel se vor produce vacanţe la unele comandamente militare. A fost deplin întocmit tabloul de înaintări şi numiri pe data de 1 Octombrie.

Vom avea şi un nou secretar al ministerului de război, deoarece actualul secretar d. Toma Dumitrescu va trece la comanda diviziei IV, în locul d-lui general Alimănescu care trece în marele Stat major.

Deocamdată d. colonel Antonescu va gira secretariatul departamentului războiului. Se vor produce vacanţe şi la serviciul geografic.

Printre pensionari se citează numele generalilor Referendaru, Mihail şi Frim.

Textul hotărârii de la Geneva în chestia optanţilor

Bucureşti 22.—Agenţia Rador a transmis din Geneva textul rezoluţiei aprobată ieri de consiliul Ligii Naţiunilor în chestia optanţilor. Consiliul înţelege ca părţile în litigiu să-şi rezerve punctel de vedere asupra principiilor şi situaţiei fapt care nu mai fost expuse în faţa consiliului şi invită cele două guverne să ia măsuri ca plenipotenţiarii lor să se întrunească cît mai curînd. Consiliul speră că se va ajunge la o soluţie şi amînă chestiunea pentru sesiunea viitoare, în stadiul în care se găseşte acum.

D. Antoniadi a admis rezoluţiunea, cu condiţia însă ca să nu constitue un procedent contra statului român; şi a dat asigurări că guvernul român va face tot posibilul ca chestiunea să se soluţioneze fără trăgăniri.

Ungaria a numit delegat pe baronul Szerony.

ECOURI

— Aflăm că în cerc intim familiar a avut loc logodna domnişoarei Mina Iancovici fiica cunoscutului comerciant engrosist de cherestea Iosup Iancovici din Tg. Neamţ, cu d-l Adolf Şmilovici industriaş din Iaşi.

— D. *Dr. Herman Morgenştern* a plecat în străinătate pentru studii.

— *Toate cărţile şi rechizitele de curs primar şi secundar însoţite de frumoase cadouri, puteţi găsi numai la Libraria Socec & Co. Iaşi.*

— **Stofe** originale Englezeşti pentru pardesie de damă au sosit la magazinul „Derby" şi se vând cu metrul.

— *Pentru morminte,* fotografii pe porcelan „Photokeramik" Veritabile, *arse,* rezistenţă garantată, pentru scumpii D-tră morţi. comandaţi numai la vechiul atelier fotografic **Z. Weiss** Piaţa Unirei Iaşi. Lei 500 placa ovală sau pătrată.

Romînia
Corpul Portărei lor Trib. Iaşi
PUBLICAŢIUNE No. 328
Anul 1928 luna Septembrie 15

Se publică spre cunoştinţa generală că conform adresei Jude. Ocol. I Mixt Iaşi, No. 20245 | 1928 se va vinde prin licitaţie publică în ziua de 2 Octombrie 1928, ora 10 a. m. averea mobilă sequestrată cu procesul verbal No. 1799 de la Victor Eminescu la pretenţia B-ca Muncei avere compusă din: 1 bufet, un cuer şi un garderob.

Vânzarea se va face în Iaşi, Piaţa Sf-tul Spiridon pe bani gata şi în asistenţa comisarului respectiv.

Şef Portărel, B. Stancov
Secretar. Munteanu

Tribunalul Judeţului Iaşi s. III-a
PUBLICAŢIE DE VANZARE
No. 6609 din 19 Septembre 1928

Se încunoştiinţează că Trib. Iaşi s. III-a în urma raportului D-lui Jude Sindic No. 4010 | 928 a autorizat a se scoate din nou în vânzare prin licitaţie publică, prin mijlocirea Corpului de Portărei Iaşi averea falitului Solomon Blumer din Iaşi str. I. C. Brătianu No. 172, compusă din maşini de fabrică, evaluate de expert la suma de 241.000 lei.

Vânzarea şi adjudecarea acestei averi va avea loc în ziua de 28 Septembrie 1928, ora 4 p. m. la faţa locului din Iaşi str. Şoseaua Arcu 7, începându-se licitaţia publică de la suma evaluărei expertului, cu facultatea D-lui Jude Sindic de a o începe şi dela o sumă mai mică, sub rezerva omologărei Tribunalului. Dos. No. 8 | 928

Preşedinte, M. Eşianu
Portărel, I. Popovici

DE INCHIRIAT două camere mobilate cu intrări separate în str. Lăpuşneanu No. 35 în curte jos la Elisée.

ŞTIRI DIN ŢARA ŞI STRĂINATATE

ASPECTE

STATUTUL
internaţional al presei

(Continuarea din pag. I-a)

dreptul la viaţă în decursul anilor celor mai grei pentru omenire şi oamenii politici când au avut nevoe—au apelat la ea pentru răspândirea crezului şi ideilor lor bune; presa a contribuit mai mult decât toate tratatele de pace şi conferinţele diplomatice la apropierea popoarelor şi ultimele şedinţe ale Ligei Naţiunilor au fost prilej de angajare a acestui rol mare pe care l-a jucat presa în aranjarea situaţiei internaţionale.

In asemenea condiţiuni, e absolut necesar să se legifereze un Statut internaţional al presei, e absolut necesar ca presa să scape de sub impilarea în care o ţin câteva legislaţii retrograde; se impune, pentru toate ţările, un regim unic al presei, pentruca să nu mai subsiste diferenţele actuale dintre gazetarii ţărilor libere şi ale celor retrograde.

Dar pentru a merita acest statut internaţional, care ne va indica libertăţile şi răspunderile noastre, e necesar să se reglementeze şi posibilităţile de pătrundere în presă, impunîndu-se condiţii grele pentru exerciţiul profesiunii de gazetar.

Sîntem de părere că în multe ţări gazetăria e profesată de mulţi nechemaţi, că prea mulţi apaşi ai condeiului compromit breasla noastră, pentru ca toţi —fără distincţie—să beneficieze de onoarea de a fi consideraţi membrii unei conferii cu mari răspunderi internaţionale.

Aşteptăm să vedem cine va scrie istoria presei în Romînia, pentru a servi de bază legi viitoare şi coordonării materialului de care are nevoe Institutul de drept internaţional; ori cine o va scrie însă, nu poate să ignoreze situaţia noastră specială şi drepturile noastre la o viaţă liberă de acum înainte.

G. SPINA

„OPINIA"
literară şi artistică

(Continuarea din pag. I-a)

piano la Conservatorul din Paris.

Toate aceste ministere, şi în special ministrul artelor d. Lapedatu, au satisfăcut favorabil pe d. Suţu, care în petiţiunile ce a prezintat, a rugat ca asemenea ajutoare ale Statului să se reverse şi asupra moldovenilor, care din cauza vieţii mai grele pe care o duc, au mai multă nevoie ca să se încurajeze adevăratele talente, cum e cazul tinerei Rodica Suţu, eleva distinsei profesoare de la Conservatorul de muzică din localitate, d-na Aspasia Burada.

Diferite ştiri.

— *Mistinguet*, regina varieteului, ajungând la o vrâstă când succesul în teatru, chiar când eşti posesoarea celor mai frumoase picioare din Franţa, devine foarte relativ, a horărât să se facă comerciantă. Astfel celebra dansatoare îşi va deschide anul viitor un hotel în Bandol. Şi probabil că va avea mulţi vizitatori...

— *Renumita editură* germană „Reclam" şi-a serbat o sută de ani de la înfiinţare.

— *Poetul* Sandu Tudor a terminat o carte de rugăciuni în versuri. Lucrarea originală a fost aprobată de Sf. Sinod şi va apărea în curând.

La poliţie.

Păgubaşul (către hoţ): — „N'am nicio pretenţie; spune-mi numai cum ai intrat în casă, fără ca să deştepţi pe soţia mea. Eu mă căznesc de zece ani şi nu pot să reuşesc aceasta".

Bibliografie.

„Revista generală de poliţie, administraţie, finanţe, industrie şi comerţ", în ultimul număr din Septembrie aduce colaborarea d-lor: George Maxim, Const. Bacalbaşa, I. Peltz, dr. Mandi, N. Dumitraş, V. Alexandrescu, V. Jurist şi alţii.

LA CERNAUŢI se găseşte zilnic ziarul „Opinia" la chioşcul din Piaţa Unirei (halta tramvaiului) precum şi la debitele principale din oraş.

Noui şase arestări printre ceferişti ieşeni

Extinderea cercetărilor — O bandă de ceferişti hoţi—Alte descinderi

Am fost primul ziar care am dat în vileag senzaţionalele descoperiri făcute de brigada de urmărire cu privire la furturile din vagoanele c. f. r.

Am anunţat ieri că printre primii arestaţi au fost conductorul de tren N. Liteanu, frânarul Gorceac şi Apostoaiei.

Noui descinderi

In tot cursul zilei de eri d. comisar şef N. Căpriţă a continuat cercetări e.

In primul rând a făcut o nouă descindere la locuinţa din str. Păcurari 131 a şefului de tren Maftei, care se află plecat la drum.

Ca şi la ceilalţi ceferisti, şi aici s'a găsit îmbrăcăminte, confecţionată din cele mai scumpe stofe, provenite din furt.

Faţă de cele constatate s'a dispus la Roman arestarea şefului de tren Maftei, care va fi adus astăzi după amiază în localitate.

Bazarul dela Brigada de urmărire

Toate lucrurile provenite din furt şi care au fost găsite cu prilejul descinderilor au fost aduse la brigada de urmărire, unde s'a format un bogat bazar.

Sunt acolo scurte de piele fină paltoane din stofe scumpe, în călţăminte nouă din cea mai bună, etc.

Sunt deasemenea şi câteva perne mari de piele furate de la vagoanele de clasa I.

Noui şase arestări

Unii din cei arestaţi au refuzat de a da vre'o relaţie în ce priveşte complicii.

Alţii însă au indicat pe toţi cei vinovaţi.

In urma cercetărilor făcute, d. comisar Căpriţă a dispus arestarea şefului de tren Ţurcanu, conductorului Ilie Manole şi frânarilor Petre Cihodaru, Mihai Slati şi Ioan Vieru.

Totodată au mai fost arestate soţiile şefului de tren Maftei şi a lui Gorceac.

•

Prevederile noastre se adeveresc. Poliţia este pe urmele unei întregi bande care opera în trenurile de marfă.

Furturile dela Ciurea

Brigada de urmărire cerceteazâ dacă ceferiştii arestaţi n'au vre'o legătură şi cu îndrăzneţul furt săvârşit acum cîteva luni la Ciurea.

Se ştie că atunci au dispărut două baluri de stofă în valoare de peste 200.000 lei.

AL. TUDOR

Şcoala pentru ucenici

(Continuare din pag. I-a)

propune şi angaja nici un fel de meseriaşi, dacă n'are şcoala de meserii (şi încă şcoală superioară).

In această interesantă chestiune, vom mai reveni cu date şi cifre precise, arătând diferenţa între: 1) un meşteşugar absolvent al diferitelor şcoli de meserii, 2) meşteşugarul absolvent de la patron şi dela şcoala de curs seral a ministerului muncei, şi 3) meşteşugarul fără de nici o cultură teoretică. Pe acesta din urmă îl ameninţă cu precădere primejdia şomajului.

Inginer, D. A. GHEORGHIU
Copou-Iaşi

Fraude agrare în Basarabia

La Chişinău s'au descoperit importante fraude agrare, care întrec suma de 20 milioane lei. Principalii vinovaţi par a fi notarul Petru Siskov din Bălţi, moşierul Balas şi bancherul Cuberstein din Chişinău, care au fost arestaţi. S'a stabilit că aceştia falsificau bonurile pentru plata pământurilor expropriate şi că eliberau certificate false de proprietate pentru loturi inexistente.

Se aşteaptă noui şi senzaţionale arestări.

Drama amoroasă
a unui romîn la Paris

La Paris s'a întîmplat o nouă dramă amoroasă, al cărei erou este de astă dată un romîn. Comerciantul Aurelian Constantinescu, după ce şi-a împuşcat iubita, anume Carmen Chaves, s'a sinucis, murind pe loc.

Cauzele actului disperat sunt gelozia şi ruina financiară.

Copiii basarabeni pribogesc din cauza foametei
şi sunt exploataţi pe străzile Iaşului

Din cauza foametei care face ravagii în Basarabia şi alte regiuni ale ţărei, copiii au început să-şi părăsească părinţii, ducându-se să lucreze acolo unde se pot hrăni.

Un număr de minori din aceste regiuni a venit la Iaşi. Ei cutreeră străzile vânzând nuci şi struguri.

•

D. S. Cries, consilier al Camerei de comerţ, a sesizat comitetul de direcţie al Camerei, despre tragedia acestor minori, care sunt exploataţi într'un mod neomenos şi supuşi la munci peste puterile lor.

Camera de Comerţ a intervenit ieri la Inspectorul Muncei cerând ca minorii să fie puşi sub protecţia legilor.

Stăpânii lor nu le permit să se întoarcă seara acasă până ce nu vând şi ultimul strugure. De aceia, spectatorii care ies la 12 noaptea dela teatru sau cinematograf, îi întâlnesc pe bieţii copii cu coşurile în spinare, pe la colţurile de stradă, aşteptând să vândă o ultimă jumătate de chilogram de struguri.

S'a cerut să li se limiteze numărul orelor de muncă şi să fie supuşi unui tratament mai omenos.

RER

x După terminarea manevrelor de toamnă, marele stat major al armatei, a hotărât să trimeată la vatră prin congediu nelimitat oamenii contingentului 1927.

Data congediilor va începe la 15 Octombrie.

„DIOGENISMUL"

(Continuare din pag. I-a)

200,000 (două sute de mii) locuitori la kilometrul patrat? Pe de altă parte se ştie că aglomerările şi surmenajul ating rezistenţa fiziologică, impedică hematoza, alterează vederea, funcţiunile cutanee, adica pe apărătorii organismului, favorizând prin contagiu mintal lenea, desfrâul, alcoolismul şi toate toxinomanile.

In consecinţă, prin marele oraşe viaţa artificială atingând maximul de intensitate, e pândită de toate nenorocirile: o morbiditate frecventă, o mortalitate precoce, nevroze, nebunii, prostituţie, delicte, crime—Impotriva lor „diogenismul" vrea să ducă lupta. Şi de oarece nu se pot suprima vaporii, electricitatea, telefonul, automobilul, şi nici concurenţa intelectuală, industrială şi comercială, diogenismul cere „să permitem corpului a se adapta exigenţelor tot mai mari ale culturii".

Căci desvoltarea prodigioasă a creerului duce la descoperiri şi perfecţionări la care trebue să se supue corpul, însă putinţa de adaptare a copului e mult mai slabă ca progresul activităţii cerebrale, şi atunci se rupe armonia şi se produc tulburări mari ce dau naştere bolilor fizice şi morale ale veacului. Pentru această armonie vrea să lupte diogenismul— Impotriva surmenajului — cel mai mare pericol pentru fiziologia şi mentalitatea omenească— şi-a aglomerărilor, se ridică el.

Vondracek socoteşte cele 8 ore de lucru ca un paliativ inspirat de gelozie, lene şi lipsă de energie, cu singurul avantaj al micşorării producţiei industriale; el are în vedere realitatea şi rezultatul practic şi pentru asta vrea să mărească rezistenţa individului, pentruca el să se poată opune oboselii, surmenajului şi enervării.

Pentru asta i-a de exemplu pe Anglo-Saxoni şi recomandă întrebuinţarea constantă a apei reci, a jocurilor la aer liber şi a sporturilor care toate disciplinează vasomotricitatea şi sistemul nervos simpatic, dând acel „sânge rece" care evită emoţiunile, menţinând armonia funcţiunilor vitale şi deci mărind rezistenţa.

Dar la baza acestei educaţiuni de resistenţă organică şi nervoasă trebuesc puse două principii indispensabile: educaţia aceasta să se înceapă dela prima copilărie şi să se înainteze treptat.

Recordurile sunt respinse, ca lipsite de valoare socială, ele crează indivizi incapabili în orice altă direcţie.

Impotriva aglomerărilor, zice diogenismul, trebue să intervină legile. Ele trebue să interzică instalările atelierelor industriale în oraşe sau în împrejurimile lor.

In felul acesta se vor decongestiona oraşele, vor deveni mai salubre, iar resultatul va folosi lucrătorilor care vor avea la ţară locuinţi mai omeneşti, mai igienice şi mai aerisite. Şi apoi să se încurajeze şi munca agricolă, pentru a se opri exodul populaţiei dela ţară spre oraşe.

In rezumat, diogenismul urmăreşte combaterea efectelor vieţii artificiale, a aglomerărilor şi a surmenajului prin extindere a vieţii la aer liber şi întărirea rezistenţii individului. Oamenii să înceteze de-a se instrui numai; ei să preţuiască sănătatea fizică şi morală.

MED.

Alegerea Camerei de Comerţ din Huşi

Huşi 22. — Duminică 23 crr. urmează să se efectueze alegerea candidaţilor pentru camera de comerţ la cele două categorii: cereale şi industria mare.

La celelalte categorii, nedepunându-se de cât o singură listă ea a fost proclamată aleasă din oficiu, astfel că alegătorii respectivi au fost cruţ ţi de a mai participa la vot.

La cele două categorii în luptă, şi în special la cereale unde animozitatea e mai mare, candidaţii aşa zişi opozanţi, prezintă destule motive de atracţie.

Unii sunt foarte bine văzuţi printre alegători, prezenţa lor în Consiliul Camerei este necesară şi dacă alegerea va fi neinfluenţată şi liberă, e sigur că vor fi aleşi.

La industria mare candidatura d-lui inginer Petru Vaşuta ameninţă serios pe contracandidatul de pe lista oficială.

Dacă n'ar reuşi va fi o pagubă pentru indnstria huşană, dat fiind meritele necontestate ale acestui fruntaş local.

Leontin

Sărbătorirea unui dascăl

Podul-Iloae. — Zilele acestea, un venerabil dascăl, d. Ioan Dodon a părăsit satul său natal Dumeşti, unde a funcţionat ca profesor la şcoala satului timp de 32 ani, fiind mutat la Iaşi.

In timpul celor 32 de ani, d. Dodon a lucrat mult pentru interesele ţărănimei din Dumeşti. Astfel, printre altele, el a făcut şcoala, primăria satului, o bancă populară al cărei preşedinte şi casier a fost etc.

Sătenii din Dumeşti, au organizat o frumoasă serbare în cinstea lui, manifestând elogios pentru dascălul lor şi regretând profund plecarea lui.

ORN.

Fascismul, instituţie de Stat

Dictatorul italian d. Mussolini a hotărât să declare partidul fascist ca instanţă constituţională. Consiliul partidului va căpăta astfel puteri extraordinare şi membrii lui, orce ar face, nu vor putea fi arestaţi.

Prin acest proect d. Mussolini încearcă să reguleze şi chestiunea succesiunii la guvern sau mai bine zis încearcă să facă din Italia, un fief al partidului fascist.

Comisiile de bacalaureat
pentru regiuuea şcolară Iaşi

Liceul Naţional: preşedinte prof. O. Tafral; membrii, I. Prassa, M. Ca p, Papasol (Eucureşti), Parno (Chişinău), Ursoiu, Ianovici şi Oescu (Tg. Frumos).

Liceul Internat: preşedinte prof. dr. Obreja; membrii Macovei (Cluj), Stino (Fălticeni), dr. Gheorghiu (Cernăuţi), Manoliu (Iaşi), Gheorghiu şi Luca (Botoşani).

Liceul Oltea Doamna: preş prof. Paul Bujor; membre d-nele Leonte (Galaţi), Elenteriade (Buc.), Camelia Balaban (Roman), Utiniévici (Tighina), Halunga şi Ioanovici.

Comisia IV: preşedinte prof. I. Minea; membrii, Demetrescu (Roman), Andrei Marin (Chişinău), C. Băncilă (Roman), V. Ghül (Bucureşti), V. Boldîr, Fintescu (Iaşi) şi V. Tanasă (Tighina).

Cel mai bătrân om din România

Cel mai bătrân om din România trăeşte la Hencuseşti, în judeţul Severin din Banat. El se numeşte Nicolai Marcu şi are 127 ani. S'a născut la 1801 şi a asistat deci la toate evenimentele din secolul trecut. Bătrânul are nouă copii, dintre care cel mai tânăr, în vrâstă de 90 ani, a murit de curând.

Nicolai Marcu este foarte slăbit şi seamănă mai mult cu umbra unui om. El mânâncă puţin şi se mişcă greu. Totuş vorbeşte destul de limpede, evocând adesea amintiri frumoase din viaţa sa îndelungată.

INFORMAŢII

x Situaţia tezaurului în cheiată pe data de 30 Iunie, arată un deficit bugetar de 5 miliarde şi 260 milioane lei.

x *Se desminte oficial zvonul despre proorogarea parlamentului. Corpurile legiuitoare vor fi normal deschise la 15 Octombrie.*

Se desminte deasemenea şi pretinsa întrevedere dintre d-nii Vintilă Brătianu şi general Averescu.

x D. Osvald Racoviţă, primarul oraşului s'a înapoiat astăzi dimineaţă din Bucureşti.

x Consfătuirea rectorilor universităţilor, care urma să se ţie ieri la Ministerul Instrucţiunei, va avea loc Luni.

Rectorii au a se ocupa de noile taxe universitare.

x IMPUŞCAT DIN IMPRUDENŢA.—In spitalul Sf. Spiridon a fost ieri internat muncitorul Ioan Stan, dela via din Bucium a d-lui V. Tufli.

Muncitorul a fost împuşcat din imprudenţă de băiatul Carol Leopold dela aceiaşi vie.

x Doctorul **Brener**, *specialist mamoş*, boli de femei, consultă dela 2 până la 6 p. m.

x Au fost omişi la zaţ din lista absolvenţilor liceului de băieţi „M Kogălniceanu" pe care am publicat-o în numărul de ieri al ziarului nostru, elevii: Bianaru D. şi Bürgher A. Facem astăzi acest adaos necesar.

x Se cunosc acuzaţiunile de fraude ce se aduc d-lui locot. Bârzu din Ad-ţia Reg. 6 Roşiori-Botoşani. Instrucţia fiind terminată, procesul se va judeca în curând la consiliul de război din Iaşi.

x Aseară la orele 10 d. Al. Herţug din şoseaua Arcu 32, a ieşit în curte şi a descărcat 6 focuri de revolver.

Intrebat de poliţie pentru ce a făcut uz de armă, d. Herţug a răspuns că voia să-şi intimideze chiriaşul, care-i tulbura liniştea!

SALY PORJES
Iaşi, Piaţa Unirei
a sosit un mare transport de **pălării** cu preţuri convenabile, asemenea **confecţiuni** p. Dame şi Copii.

A sosit

Un mare transport de Teascuri pentru presat strugurii, şi Zdrobitoare pentru strivit, la Magazinul *Fraţii Goldenberg* din strada I. C Brătianu 132.

De închiriat
2 apartamente renovate cu baie, atenanse, str. Păcurari No. 29, libere imediat. A se adresa la adresa indicată.

ANEMICI DEBILI
CONSUMAŢI ZILNIC NUMAI
CACAO DE OVĂZ
ŞI BOUILLON
Knorr
NEINTRECUTE IN GUST ŞI EFICACITATE.
LITERATURA: SAM. LÖBL & FIU
BUCUREŞTI, B-d. MARIA 30

Tot publicul se ingrămădeşte numai La Restaurant Berărie Hotel
„La Coroana"
Mendel Leibovici
Bulevardul Ferdinand
Bufet bogat cu tot felul de mâncăruri gustoase, Băuturi fine. Program artistic şi orchestră. Local de distracţie. Cinematograf cu ultimile filme interesante.
Intrare gratuită.

D-nul Ioan Dimitriu
este un comerciant vechi pe piaţa Iaşului lucrând în comerţ de 30 ani, d-sa este proprietarul cunoscutului **local familiar**
RENUMITA
Lăptărie, Patiserie şi Cofetărie
din PIAŢA UNIRII
unde se servesc tot felul de
Pateuri şi Patiserii
nei. trecut preparate ca în familie.
Unicul local din Iaşi unde se prepară în mod delicios plăcinte româneşti.
Tot felul de brânzeturi.
Numeroasa clientelă pe care o atrage acest plăcut local se datoreşte în primul rând d-lui Ioan Dimitriu, un comerciant serios, care având dragoste de branşa sa şi o aleasă bunăvoinţă faţă de Onorata clientelă, a ştiut să facă din localurile d-sale, localuri necesare şi unde cu plăcere oricine intră spre a gusta din delicioasele preparate.
Localurile higienice şi serviciul conştincios. Prepararea se face cu produse fine şi zilnic proaspete.

Circumciziatorul (Moel)
Simcha Segal
Modern şi religios execută operaţia Circumciziei rituale, conform cu prescripţia medicală.
Iaşi, str. Sfântul Lazăr No. 21

ANUL XXIV No. 6407

3 LEI EXEMPLARUL

MARŢI 25 SEPTEMBRIE 1929

BIBLIOTECA UNIVERSITĂŢII IAŞI

Biblioteca Universităţii Iaşi

OPINIA

ZIAR POLITIC COTIDIAN

ANUNCIURI se primesc la toate Agenţiile de Publicitate şi la Administraţia ziarului Iaşi—Str. Gh. Mârzescu 17

LIGA NAŢIUNILOR şi combaterea alcoolismului

In reglementul după care se conduce Liga Naţiunilor se află un articol care-i dă voe Ligii să ia măsuri contra traficului cu drogurile, vătămătoare ca opium şi cocaina.

Se susţine însă că expresiunea „droguri vătămătoare" ar fi aplicată nu numai celor două substanţe, ci la toate acele, cari conţin în ele un principiu care atacă organismul omenesc, cum ar fi bunăoară şi *alcoolul*.

Pe acest motiv, delegatul Finlandei în Sept. anul trecut, după şi-a asigurat concursul câtorva representanţi din Ligă, a propus ca printre drogurile vătămătoare să se socotească şi vinul. Alcoolismul este o plagă socială. Vinul conţine alcool, deci intră în categoria drogurilor vătămătoare In urma insistenţelor Franţei, Italiei, Portugaliei şi altor ţări producătoare de vinuri, moţiunea a fost retrasă. Semnatarii ei însă nu se dau'bătuţi şi promit, că în cursul acestui an, o vor relua.

In felul acesta deci, cu concursul Ligei Naţiunilor, s'ar putea ajunge la prohibirea totală a alcoolismului în ţările semnatare ale moţiunii şi apoi în restul lumii întregi.

Oprirea desăvârşită a băuturilor alcoolice, are partizani, dar are şi adversari. Printre aceştia vor fi, desigur, toate aceste ţări cari posedă culturi întinse de vii, cum şi acele cari înlocuesc vinul prin bere

Apoi, aceşti adversari socotesc că reglementarea băuturilor spirtoase, e de resortul fie cărei ţări în parte, e cu alte cuvinte o chestie internă.

Fără a intra în consideraţiuni teoretice asupra chestiunilor de higienă şi morală, să vedem ce se întâmplă în practică.

Astfel în Rusia înainte de războiu, Statul monopolizase vînzarea alcoolului. Nimeni n'avea voe să stea în cârciumă, unde de altfel nu existau scaune ori mese. Dar în marea mulţime de debite, fiecare avea să cumpere sticle cu alcool şi să le bea afară.

La New—Iork, — spune un voiajor care a asistat la un dejun semi-oficial într'un mare hotel din oraş — a văzut pe masă, apă, cafea, ceaiu etc, dar alcool sub nici o formă.

Invitaţii, toţi oameni de seamă ceremonios îmbrăcaţi, scoteau însă, din timp în timp din buzunarele pantalonilor, o sticluţă anume fabricată. Pe sub faţa de masă, din acea sticluţă îşi vărsau cîteva picături în paharul cu apă. Se observa pe feţele lor efectele băuturii.

La început tăcuţi şi cu figura normală începeau-încet a arăta o faţă roşie, şi a vorbi ca oameni beţi.

Prin urmare cum e mai bine? Să laşi a se bea pe sub ascuns, ori să laşi libertate, rămânând ca prin sfaturi şi exemple să corijezi acest viciu? Iar prin viciu, înţelegem abuzul cu alcool.

Problema va rămânea în discuţie încă pentru multă vreme... dacă nu pentru totd'auna.

V. I. RADU

EROII ŞTIINŢEI

Dr. Ottokar Horak dela universitatea din Praga, şi a făcut injecţii cu bacilul tuberculozei, pentru a studia mai bine evoluţia nemiloasei boale. Acest devotament pentru ştiinţă a pricinuit moartea savantului cehoslovac.

ACTUALITĂŢI POLITICE

O suspectă grăbire a terminării instrucţiei

în afacerea fraudelor petrolifere

Cum rămâne cu corupţia şi falşurile „parlamentare"?

Ziarul „Neamul Românesc" al d-lui Iorga afirmă că deputatul care a făcut oficiul de raportor al legei de tranzacţie cu Soc. Eldorado, este trecut cu un bacşiş de 6 milioane lei în registrele acestei societăţi de scandal petrolifer.

Se ştie că acest deputat a trecut prin cabinetul judecătorului de instrucţie, dar a ieşit de acolo liber şi neurmărit în justiţie.

Dealtfel, el are şi alţi colegi în situaţii asemănătoare, copârtaşi la modul suspect cum tranzacţia a trecut prin Cameră, pentru a i se modifica apoi textul şi a se comite un faţ în coloanele Monitorului Oficial.

Justiţia n'are nimic de zis în ce priveşte această latură „parlamentară" a nerusinatei panamale petrolifere?

Ba oficiosul „Viitorul" anunţa că „instrucţia e pe sfârşite". Ce fel de sfârşit, când cu unii domni nici nu s'a început?

Mă rog, se aplică legea penală — complect şi imparţial,—sau se întinde mutamaua?

Frământarea partidelor

Din unele surse se spune că ar asista divergenţă de păreri între conducătorii naţional ţărăniştii, în ce priveşte tactica politică.

Spre deosebire de atitudinea de până acum unii fruntaşi propun a se lua contact şi a se stabili un acord cu Regenţa şi cu liberalii în chestia de guvernământ şi de alteruanţă la putere. Alţi fruntaşi pretind însă, stăruitor, să se menţie atitudinea intransigentă.

Iar d. Maniu meditează şi nu se hotărăşte.

•

O altă versiune pretinde că un mic număr de partizani naţional-ţărăniştii, neîncrezători în viitoarea soluţie a succesiunii, s'ar fi gândit la pasul practic să-şi pregătească o punte spre coaliţia Averescu-Iorga, şi se pertractează discret, în acest sens.

Dar toate acestea sînt afirmaţiuni care, pentru moment, nu se pot veritica.

X

Uraganul din America centrală

Efectele ingrozitoare ale recentului uragan din Porto-Rico (Antile) unde mii de oameni au căzut victime.

Din toată lumea

Vrîsta alegătorilor. Pînă zilele trecute alegătorii din Anglia, în momentul cînd votau, erau obligaţi să-şi declare vrîsta. Odată însă ce femeile au căpătat drepturi politice, această dispoziţie s'a dovedit cu totul nefructuoasă. Cea mai mare parte dintre alegătoare se abţineau dela votare, deoarece nu vroiau să-şi publice etatea.

Faptul acesta a determinat administraţia oficiului electoral englez să suprime măsura jenantă.

De astăzi înainte alegătorii din Anglia, atît bărbaţi cît şi femei, vor trebui să afirme, nu mai că au împlinit 21 ani, fără a specifica precis vrîsta.

Şi astfel se speră că femeile se vor prezenta la urne...

*

Cocoşul incendiar. — La Carlsruhe (Germania) au izbucnit în ultimul timp mai multe incendii în aceiaşi regiune a oraşului şi produse în acelaş chip.

Faptul a dat de bănuit şi deaceia un jandarm s'a pus la pîndă.

După nopţi de cercetări şi veghe, harnicul soldat a putut descoperi că autorul incendiilor este... un cocoş.

Jandarmul a surprins în cîteva rînduri pasărea ciudată, intrînd în casele oamenilor şi încercînd să răstoarne lămpile cu petrol.

In urma unei curse abile, cocoşul periculos a fost prins, medicii stabilind apoi că obiceiul său bizar şe datoreşte faptului că nu poate suferi lumina.

•

O fotografie uriaşă.—Fotografia recentă a oraşului Viena (Capitala Austriei) este socotită astăzi ca cea mai mare din lume.

Fotografia a fost luată din avion, dela înălţimea de 1800 metri şi mărită apoi în aşa măsură, încît ocupa suprafaţa întreagă a unui perete obicinuit.

Această vedere a oraşului va fi reprodusă în mii de exemplare şi i se va da un format convenabil, ca să poată fi îndoită şi pusă în buzunar.

In modul acesta vienezii vor putea spune că poartă mereu oraşul.

Răpiri curioase

Campania electorală din Bistriţa a luat aspecte... americăneşti.

Astfel, deputatul naţional-ţărănist preot Man, a fost răpit de nişte indivizi înarmaţi şi transportat cu deasila la Petroşani.

Deasemenea a dispărut, în împrejurări curioase, senatorul naţional-ţărănist Ion Bohăţel.

„OPINIA" LITERARA ŞI ARTISTICĂ

Vocabularul modern.

Astăzi perversiunile de tot felul au pătruns până şi în limbajul zilnic. In casă, pe stradă, în localuri, se întrebuinţează un lexic aproape pornografic. Chiar în conversaţiile cu femeile s'a introdus un vocabular decolţat.

Când treci pe uliţă, tot soiul de injurături se aud de preţutiodeni. La restaurant, la baie sau la teatru aceiaş ton picant ascunde acelaş vorbe vinovate.

Evident, nu putem imagina un sistem curat şi onest de discuţii; fiecare vorbeşte cum, când şi unde-i place. Decât un lucru: asemenea discuţii trebuesc consumate în aşa chip, încât să nu le audă oamenii din jur, printre care s'ar putea afla copii cu educaţia în formare, sau o persoană pudică gata să leşine...

i. b.

FAPTE

Intre scriitori

Poetul Heine şi humoristul Saphir se întâlniau foarte des şi cu o deosebită plăcere stăteau la taclale. Vorbeau despre toţi şi despre toate, şi în special nu uitau să amestece dragostea în discuţii.

Intr'o zi Heine începu:

— „Da, Saphir, femeia cea mai bună este aceia pe care o iubim".

— „Nu, dragul meu; eu cred că ai greşit termenii şi că femeia pe care o iubim, aceia este cea mai bună".

In orce caz amândoi scriitorii şi mai ales Heine, au avut nenumărate...femei bune!..

Muzica electrică.

Profesorul Maurice Martenov anunţă în revista italiană „Pro-

(Continuarea în pag. IV-a)

FILE DE CARNET

Iarăşi papagalul alb

La Congresul interparlamentar ce a avut loc zilele trecute în Berlin, s'a discutat pe larg problema stupefiantelor, care şi în ţara noastră a intrat într'o fază critică.

Cum însă descinderile din Capitală, cu toată complectalor reuşită, n'au pus în faţa autorităţilor de cât nişte nevropaţi inofensivi, iar texte de lege precise în această privinţă nu existau, afacerea a fost clasată.

Din clipa aceia „papagalul alb" a devenit mai prevăzător, şi-a ales cu dibuiri multe clienţii, dar cu siguranţă a majorat numărul lor. Goana după senzaţii artificiale a devenit acum similară goanei după bogăţii, sau după glorie.

Spiritele cele mai sănătoase, odată intrate prin ajutorul morfinei, cocainei, opiumului, haşişului, în pretinsul paradis al senzaţiilor halucinante, nu se mai pot dezbăra de nevoia de a le revedea mereu. Credem curioase în această privinţă, câteva constatări de principiu, făcute de Ch. Baudelaire în ale sale „Paradişe artificiale".

Adesea ori sentimentul spaţiului şi mai târziu sentimentul duratei sunt puternic afectate.

Midas (un personagiu poem), schimba în aur, în timpul stărei semi-conştiente, toate obiectele atinse.

Din întunecimi de nepătruns se ridicau pe neaşteptate în faţa sa, palate tăcute şi magnifice, având un aspect antic şi solemn. Imaginile devin realităţi palpabile, noţiunea timpului se distruge iar cu încetul spaţiu se umflă la infinit, se pierde. Pentru fumătorii de opium, ideile cari umplu durata unei nopţi reprezintă valoarea unui secol. In plus, cele mai vulgare evenimente din copilărie, definitiv uitate în starea normală a spiritului, reînvie şi sunt recunoscute imediat prin intermediul papagalului alb.

Tot aşa cum omul care se îneacă, revede în clipa supremă a agoniei, viaţa sa întreagă ca într'o oglindă, nenorocitul pradă viciilor artificiale îşi retrăeşte intens toate amănuntele vieţei. Această dublare, triplare dacă vreţi a existenţei, e secretul papagalul alb.

I. FR. B.

ASPECTE

„Romanul" căsătoriei...

O telegramă a agenţiei „Ceps" anunţă revoluţia — deocamdată verbală—a candidaţilor la însurătoare din Siria; acolo obiceiurile cer ca bărbaţii să plătească părinţilor fetelor pe cari le iau în căsătorie, o sumă de bani, fără de care nu se face nici o căsătorie şi cum părinţii urcă mereu contravaloarea monetară a viitoarelor mirese, soţii în perspectivă — ameninţaţi să rămână celibatari—vor modificarea tradiţiei şi introducerea sistemului european.

A cărui sistem european? A aceluia care prezidează la întemeerea a cel puţin nouăzeci la sută din căsniciile dela noi, unde bieţii părinţi ai fetelor sânt obligaţi să plătească funcţiunile virile ale viitorului ginere, constituind dotă averi direct proporţionale cu vârsta fetelor.

Obiceiul sirian e mult mai natural şi mai logic: plăcerea de a avea o femee a fost dintotdeauna plătită de bărbaţi; cu atât mai mult trebue plătite serviciile pe cari soţia—ca gospodină şi mamă—pe lângă procurarea plăcerilor oricând, le aduce soţului. E în ordinea aproape firească a lucrurilor ca bărbatul să muncească pentru întemeerea şi susţinerea familiei.

După sistemul în vigoare la noi, cea mai crassă imoralitate se aşează la baza căsătoriei care a devenit una din minciunile convenţionale ale statelor civilizate; toomeala prin misiţi speciali între viitorii cuscri cari aranjează căsătoria copiilor lor cari nu se vor cunoaşte decât după încheerea acordului definitiv, face din căsătorie o afacere al cărui act principal nu se desăvârşeşte nici în faţa ofiţerului de stare civilă, nici sub auspiciile preotului sau rabinului, ci în sala de autentificare a tribunalelor unde, printre actele de asociaţie şi cele de vindere-cumpărere, judecătorul consfinţeşte actul dotal al tovărăşiei matrimoniale.

Face oarecare senzaţie în oraş dispariţia unui soţ care a

(Continuare în pag. IV-a)

Inapoi, la descântece!...

...Vara, de bine de rău, copiii se mai bălăcesc afară, prin praf şi noroi, simulând parcă o cură în băi de nămol. Dar vine anotimpul friguros care îngheaţă puţinul sânge din corpul copilului sărac şi răpeşte speranţa de a respira un aer curat.

Inchis în căscioare-ruine, copilul nu poate pătrunde, cu vederea măcar, priveliştea de afară, din cauza păenjenişului ce ţine loc de perdea la fereastra minusculă. Pruncul se târâe pe jos, clănţănind din dinţi de frig şi plângând de foame; adoarme visând hrană, îmbrăcăminte bună şi căldură.

Traiul acesta, favorabil tuberculozei şi celorlalte boli, dă inevitabil rezultate nenorocite pentru micile făpturi şi pentru părinţii nefericiţi.

Ca să vrei să cauţi de sănătatea copiilor, să apelezi adică la doctori şi farmacişti, înseamnă ca tu, părinte, să renunţi a te mai alimenta şi să-ţi vinzi ce ţi-a mai rămas bun prin casă.

Mulţi medici, care ar fi trebuit să stee în rândul apostolului, se găsesc tocmai între aceei ce urmăresc mai întâi de toate, partea materială.

Un negustor sau un umil meseriaş îţi reduc din preţ, te crediteazâ atunci când le vorbeşti omeneşte şi le arăţi că eşti nevoiaş, eşti strâmtorat şi nu poţi plăti valoarea luată.

La omul nevoiaş, din popor, tot mai poţi găsi ajutor şi compătimire, probabil pentrucă... e om simplu!

Când însă, suferind fiind, te prezinţi medicului, înainte încă de a te întreba ce durere ai, se gândeşte — precaut om — să te lămurească, că la dânsul „vizita costă atâta", preţ fix şi plata imediat!

Dacă se întâmplă să n'ai de unde da cele 2—300 lei pentru un consult de 10—15 minute, atunci, în sufletul domnului medic a murit mila, bunătatea, dragostea, pasiunea pentru ştiinţă şi interesul de a te vindeca!

Atunci, poartă-te cu boala'n trup şi aşteaptă să vie Mesia să te facă sănătos, în ciuda medicinei...

Nu vă mai târâţi, suferinzilor, pela casele medicilor sau ale farmaciştilor, dacă nu aveţi aur destul ca să le răsplătiţi meritele şi oboseala.

Inchideţi-vă în laboratoarele voastre—bordee şi faceţi-vă auto-îngrijire, lăsând ca noaptea, când dormiţi, insectele să vă facă un tratament de injecţii; sau căutaţi rădăcini şi ierburi lecuitoare printre buruenele câmpului; sau invocaţi spiritele miraculoase ale Infernului şi Paradisului!...

Inapoi la descântece şi la leacuri băbeşti, calicilor; pentru noi sunt droguri, nici savanţi!

IOSEF ŞMILOVICI
funcţionar

N. R.—Publicăm acest interesant articol fiindcă—deşi cam exagerat şi unilateral—conţine mult fond de adevăr.

Leacuri de odinioară

„Irurile" — Câte-ceva din vremea medicinei primitive.

Cuvântul *„iruri"* deşi vechiu în limba română, adus de coloniştii Romani din Italia, totuşi astăzi a ajuns aproape necunoscut şi pe cale de a dispărea din limbă. Cuvântul are numai forma plurală şi vine de la latiniscul *iris florentina* (stânjânel).

Această plantă, în antichitate creştea numai în ţările sudice ale Europei, şi apoi s'a aclimatizat ca floare de grădină în regiunile mai nordice.

Italienii îi zic: *Iride nostrale*; iar nemţii: *Iris germanica*

Iruri, în adevăratul şi vechiul înţeles, se numesc nişte alifi (unsori), ce vindecau diferite boli de piele şi uneori chiar reumatismul. Erau cunoscute la noi din cele mai vechi timpuri, fiind aduse cea mai mare parte de către coloniştii romani care practicau medicina empirică a lui Hypocrat.

Ele erau alcătuite numai din sucurile diferitelor plante medicinale, între care *irisul* în primul loc.

O parte din aceste iruri, au fost aduse mult mai târziu de către vracii care întovărăşau pe Domnii fanarioţi.

Reţeta doftoriilor băbeşti s'a transmis din tată în fiu, până acum vre-o 50 ani când „irurile" încă erau folosite.

Se zice că aceste unsori aveau efecte miraculoase. Aşa bunăoară, iată ce mi-a povestit Mihail Drogonicu din Fălticeni, fost Preşedinte al Trib. Suceava, şi mort acum câţiva ani, în etate de 88 de ani:

„Când eram Procuror tânăr la „tribunalul Suceava lucram în „cazuri medico-legale cu medicul „german Bittingher, un om de „ispravă şi cult, doctor în me„dicină dela Wiena.

„Pe atunci încă nu existau „medici romîni, ci mai toţi erau „streini: austriaci, poloni sau „evrei, ce studiau mai mult la „facultatea de medicină din Wiena „cea mai aleasă pe acele vre„muri.

„O evreică tînără, căpătase o „boală cronică de piele, la o „mână, şi consultând pe doctorul „Bittingher, acesta după multă „chibzuinţă, decise amputarea „mânei.

(Continuarea în pag. IV-a)

In pag. III-a
Ultima Oră

PNEUMATICELE DUNLOP

dau deplină satisfacţie pe toate drumurile lumii, milioane de pneumatice fiind întrebuinţate pe biciclete, motociclete, automobile, camioane şi aeroplane.

Şi acum, în adiţie categoriei obişnuite a pneumaticelor

Dunlop,

s'a fabricat pneumaticul

„Fort-Dunlop",

de o construcţie cu totul specială, având un surplus de tărie, spre a putea fi întrebuinţat pretutindeni şi în condiţiunile cele mai grele.

DUNLOP

ARTĂ ŞI CIOMAG

Pentru d. director al Teatrului Naţional

Corespondentul din localitate al ziarelor „Lupta" şi „Rampa" a făcut dări de seamă—poate nu în totul juste, dar urbane în orce caz—despre activitatea teatrului nostru naţional.

D. Miluţă Gheorghiu simţindu-se lezat—pentru simplul fapt că ziaristul şi-a exprimat părerea că d. Gheorghiu şarjează rolurile—a găsit de cuviinţă să ameninţe pur şi simplu cu bâta'a, pe ziaristul Melle. Apoi a dat publicităţii o scrisoare cu expresii până la ultima limită a trivialităţii.

Bine înţeles, ziaristul Melle s'a văzut obligat să răspundă aproape pe acelaş ton.

Aseară d. M. Gheorghiu a pândit pe d. Melle în Piaţa Unirei, s'a repezit pe la spate şi l'a lovit în chip sălbatic şi de repetate ori, cu ciomagul în cap şi trup.

*

Justiţia va avea să înfiereze asemenea moravuri ruşinoase.

Dar în afară de aceasta; agresiunea a fost comisă nu de cetăţeanul Gheorghiu, ci de artistul Gheorghiu, pentru păreri de artă exprimate prin scris. Prin urmare, direcţia Teatrului Naţional are a-şi spune cuvântul.

Dacă direcţia teatrului nu va da explicaţiunea şi satisfacţia cuvenită, vom fi siliţi să renunţăm cu desăvârşire a ne mai ocupa despre Teatrul local, de oarece nu înţelegem să ne înarmăm cu ciomege şi cuţite pentru a apăra în stradă dreptul de liberă critică, împotriva actorilor necivilizaţi.

Fabricaţia proastă a pînii

Explicaţia unui lucrător brutar

Primim următoarele:

Intr'un ziar local, se precizează că: pânea ce se oferă consumatorilor, este de proastă calitate, acră, plină de ingrediente, şi constitue un pericol permanent pentru sănătatea publică.

Foarte just. Ca lucrător brutar sunt în măsură să arăt care-s cauzele acestei situaţii.

Lucrătorii brutari, determinaţi de insuficienţa salarului şi constrânşi de patroni, suntem nevoiţi a lucra câte 16—18 ore în şir, iar lucrul se execută mai mult noaptea. Munca de noapte, şi înmulţirea orelor de muncă, împedică pe lucrător să şi îndeplinească misiunea, de meseriaş şi în mod conştiincios. Şi fatal pâinea nu poate fi fabricată în mod normal.

Ameţit de somn, şi sleit de oboseală, lucrătorul nu poate fi atent la toate murdăriile ce se introduc în aluatul din care se fabrică pâinea. In 1926 lucrătorii brutari din Iaşi, au înaintat un memoriu pentru desfiinţarea lucrului de noapte şi pentru introducerea unui sistem modern, spre a se oferi o pâine garantat bună şi higienică. Insă autorităţile nu ne-au dat nici un concurs. Şi situaţia a rămas aceiaşi.

Alt motiv foarte important, este că: d nii medici comunali, nu-şi fac îndeajuns datoria, cât priveşte inspectarea atelierilor brutăriilor.

Accentuez că iniţiativa înfiinţării unei fabrici sistematice de pâine la Iaşi, este bine venită.

Un lucrător brutar

Farmaciile de serviciu

Luni 24 Septembrie sînt noaptea de serviciu următoarele farmacii:

Werner Piaţa Unirei

Herzenberg M. str. I. C. Brătianu.

Lupu Em. str. Anastasie Panu.

Glosanu str. Păcurari.

INFORMAŢII

x D. Ministru Inculeţ, a admirat aseară în gară, pe d. comisar Popa, în splendida sa uniformă.

Peste câte-va zile, vom admira şi pe d. Atanasiu, simpaticul şef de gară, într'o uniformă fastuoasă.

Din punctul de vedere estetic, nimic de zis.

x Duminică dimineaţă a avut loc la Bogdăneşti-Zagarancea instalarea noului preot paroh Antonovici. Au asistat numeroşi preoţi parohi din comunele împrejmuitoare.

x Săteanul C. Baciu din Rediu-Mitropoliei, a fost arestat sub acuzaţia de viol.

x Locuitorul P. Pintirez din calea Galaţii, s'a luat ieri la ceartă cu alţi locuitori care l-au bătut, rupându-i câteva coaste. Victima a fost transportată la spital.

x S'a decis ca, începând din anul acesta, primirea în căminuri a studenţilor să nu mai depindă de Comisia Căminurilor ci de Decanatul fiecărei facultăţi.

Admiterea în căminuri se va face prin concurs. Vechilor studenţi li se vor examina situaţia şcolară iar cei noi vor da examene.

Aceasta la fiecare facultate în parte.

x *Prunncidere.* Pe malul Bahluiului a fost găsit cadavrul unui copil de şase luni, de sex femenin.

Din ordinul Parchetului, cadavrul a fost dus la morga spitalului Sf. Spiridon.

S'au început cercetări pentru descoperirea mamei denaturate.

In memoria lui Al. Brandea.—Ieri dimineaţă în prezenţa familiei, a numeroşi ziarişti şi prieteni s'a oficiat la biserica „Mitocul Maicilor" un parastas de 40 zile pentru regretatul nostru coleg Alecu Brandea.

Apoi Părintele Vuza a rostit o cuvântare, relevând personalitatea şi meritele regretatului gazetar.

x Ministerul de Instrucţie, printr'o adresă, a înştiinţat Universităţile noastre şi pe d. prof. *Ilie Bărbulescu*, că a publicat concurs pentru *o bursă de Slavistică în Polonia.*

Concursul se va ţine la 25 Octombrie c. la Universitatea din Bucureşti înaintea unei comisii compusă astfel: d. prof. Ilie Bărbulescu preşedinte şi d-nii prof. P. Cancel şi C. Gurescu membri. Candidaţii trebue să fie licenţiaţi în litere dela Universităţile noastre.

x D. Petre Dragomirescu a fost numit în Consiliul Legislativ şi în comisia de reformă a codului de comerţ.

x Locuitorul N. Antonescu din str. Ion Creangă No. 5 certându-se cu soţia lui, a luat un cleşte şi i-a dat în cap, umplând-o de sânge.

x Poliţia a înaintat astăzi Parchetului pe elevul Georgel Manole din clasa 8-a a şcoalei Normale „Vasile Lupu", pentrucă a ultragiat cu lovire pe un sergent de poliţie.

Din ale d-lui Valentin Bude

Tot Iaşul cunoaşte pe *Valentin Bude* distinsul profesor,—cunoscut prin epigramele anecdotele şi întâmplările sale.

*

Odată Bude fu invitat la masă, la v a d-lui Cădere.

Cum intră în vie, Bude scoase pălăria şi zise:

„Valentin când vede via
„Scoate'ndată pălăria
„Şi salută cu ardoare
Vinurile viitoare!"

*

Intr'o zi, Bude îşi cumpără o pălărie nouă la Lupan, în Capitală, iar pălăria cea veche, —o ruptură — fu frumos învălită.

Dar Bude vroia să se debaraseze de ruptură şi întâlnind pe un olteau cu fructe, îi zise:

—„Uite, dă-mi o pară şi îţi dau o pălărie"

—„S'o vedem", zise olteanul, dar uitându-se la pălărie, adause:

—„O pară îţi dau pe degeaba, boerule, dar aşa pălărie păstrează pentru d-ta".

Bude s'a cam ruşinat...

*

Bude avea nişte rude în gazdă, dar într'o noapte un banchet la societatea de gimnastică, îl făcu ca să vie acasă abea a doua zi dimineaţa.

Rudele îl întâmpinară şi una zise:

—„Eram aşa de îngrijată să nu ţi se fi întâmplat ceva. N'am dormit toată noaptea".

—„Par'că eu am dormit?" răspunse flegmatic Bude.

DAN

x Ieri dimineaţă d. dr. Cazacu, secretarul general al Ministerului Sănătăţii, a vizitat arhiva şi serviciul farmaceutic al Epitropiei Sf. Spiridon.

Explicaţiunile necesare au fost date de d. Gh. Băileanu, directorul instituţiei.

Comerciantul **MOISE IACOBOVICI**

mult simpatizat de cunoscuţi şi publicul consumator, proprietar al renumitelor vii din comuna Bucium jud. Iaşi, desface orice fel de ***Vinuri naturale*** En-Gros cu preţurile cele mai ieftine. D-sa este şi proprietarul *Vechiului local de Băuturi* M. IACOBOVICI din str. Lăpuşneanu 2.

Firma este fondată în anul 1856 de *regretatul comerciant de vinuri Iosub Iacobovici*, d. MOISE IACOBOVICI fiind a 2 a generaţie din tată în fiu, podgoreni şi comercianţi de vinuri. *Fiind un comerciant corect* desface numai VINURI NATURALE fiind siguri că nu vă expuneţi sănătatea.

EN-GROS — ***Furnituri de Croitorie*** — EN-DETAIL

Bogat asortiment cu preţurile cele mai convenabile se găsesc la magazinele

B. Segall & F. Waidenfeld

Fondate în anul 1911

Iaşi { Strada Cuza Vodă 1 / Strada Cost. Negri 88 || BUCUREŞTI Strada Otuz No. 15

Liceele „M. Kogălniceanu"

Liceul de fete: *str. Căp. Păun No. 8*

Liceul de băeţi: *str. C. A. Rosetti No. 8*

Şcoala Comercială Superioară de băeţi: *strada C. A. Rosetti No. 8*

Şcoli cu drept de publicitate.

Elevele şi elevii acestor şcoli au aceliaşi drepturi ca ce de la şcolile statului.

Inscrierile se fac în orice zi de la 8-12 a. m., de către părinţii elevilor:

1) In clasa I-a liceală, elevele şi elevii se înscriu fără examen de admitere, prezentând actul de naştere, vaccină şi studii.

2) In celelalte clase, elevii noi vor prezenta aceleaşi acte.

3) Iar elevii vechi sunt obligaţi să fie reînscrişi de părinţi până la 5 Septembrie, în caz contrar reînscrierea se va putea face numai prin Ministerul Instrucţiei.

Inscrierele se fac de părinţi sau tutori aducând şi taxa.

Pentru fete: în str. Căp. Păun No. 8 | *Pentru băeţi:* în str. C. A. Rosetti No. 8

La şcoala superioară de comerţ se primesc elevii promovaţi a 4 clase de liceu, sau a 3 clase de liceu ce vor avea în Septembrie examenul de absolvire a gimnaziului sau elevii absolvenţi ai şcoalei comerciale elementare, cari vor da examenul de diferenţă de gimnaziu la aceasta şcoală.

DIRECŢIUNEA

Institutul de înfrumuseţare Dortheimer

Bucureşti, *Calea Victoriei 50*

A înfiinţat o şcoală unde se predă lecţiuni preparatoare şi de perfecţionare pentru tunsori moderne, coafat, ondulat, ondulaţii permanente şi pus pe apă, tinctoratul părului cu *Henne* şi cu tincturi lichide, coafure de mireasă, manicure, pedicure, masage, îngrijirea raţională a părului, lucrări de păr artistice.

Se găsesc în depozit toate articolele pentru îngrijirea raţională a capului, tenului, corpului şi mâinilor,

Henne şi *Henol* cele mai bune şi inofensive tincturi pentru păr.

Parfumurile, loţiunile, pudrele cele mai noi şi toate mărcile mondiale.

Voaluri beteală, coroniţe şi garnituri pentru cap, ultimele modele parisiene, de vânzare şi cu chirie.

Peruci pentru doamne şi domni artistic lucrate pentru stradă şi scenă. Pentru festivaluri şcolare se dă şi cu chirie cu preţuri convenabile. *Cereţi noul catalog*

Important pentru podgoreni

Butoaie pentru vin

(din Transilvania)

lemn uscat, stejar Gorun, Preţuri foarte convenabile.

Se pot vedea în strada Lascar Catargi 49

De închiriat

2 apartamente renovate cu baie, atenanse, str. Păcurari No. 29, libere imediat. A se adresa la adresa indicată.

DE INCHIRIAT un local de cârciumă cu vad renumit în str. Tatarăşi No. 17 „La Picior de Paris". — A se adresa la d. N. Gheorghiu stradela Darabani 2 (prin Anastasie-Panu) sau Mavropol str. Carol.

DE INCHIRIAT local spaţios, bun pentru Industrie-Atelier şi magazie sau pentru instituţii de ale statului în str. Bucşinescu 13.

DE INCHIRIAT un local de Hotel, Restaurant şi Berărie, în parte, sau în total, în strada Bulevardul Ferdinand No. 15, fost „Coroana". raionul gării, cu toate idicurile, Prăvălia şi Hotelul, şi 2 locuinţe cu câte 3 camere şi câte o bucătărie. A se adresa str. Vovidenie 12.

DE INCHIRIAT casă nouă 2 apartamente a 4 camere, atenanse, tot confortul modern.

Stradela Zlataust No. 6, vis-a-vis de Spitalul Israelit.

DE INCHIRIAT o bucătărie. A se adresa în str. Sf. Sava 14.

LOCAL DE FABRICĂ de închiriat în str. Sf. Lazăr No. 39, predabil imediat.

IMPORTANT, La Comunitatea Evanghelică din str. Banu 12 este de închiriat o sală care poate servi pentru instalarea unui birou de comision, avocatură sau magazie. Această sală se poate transforma şi într'o ocuinţă în patru camere. — Se poate închiria imediat. Doritorii a se adresa la Epitropia Comunităţii str. Păcurari 105 la Fabrica Buchholzer.

DE INCHIRIAT două camere mobilate cu intrări separate în str. Lăpuşneanu No. 35 în curte jos la Elisée.

ULTIMA ORA

În curând se redactează convenţiile de împrumut

Plecarea experţilor juridici şi financiari

Bucureşti 24.—D nii avocaţi Rosenthal şi Otulescu, ca experţi juridici şi d. Victor Slăvescu, ca expert financiar, pleacă în curând la Paris şi Londra, pentru a redacta convenţiile de împrumut cu financiarii străini.

Peste câteva zile delegaţii bancherilor vor veni la Bucureşti pentru a încheia definitiv lucrările.

D. Victor Antonescu se înapoiază curând în Capitală, aducând veşti bune.

D. Vintilă Brătianu a fost primit ieri în audienţă de Patriarhul Regent Miron, căruia i-a făcut o expunere asupra situaţiei.

*

D. Emil Giuan, directorul general al despăgubirilor de războiu, a plecat ieri la Berlin, pentru a participa la tratativele cu Germania. Aceste tratative vor dura cel mult trei săptămîni.

Alte falşificări şi fraude la c. f. r. Chişinău

Enorme pagube în administraţia căilor ferate

Chişinău 24. — Autorităţile locale se află pe urmele unei îndrăzneţe bande de falşificatori care opera de mai mult timp, în dauna administraţiei căilor ferate.

Banda falşifica scrisori de trăsură pentru transportul cu preţ redus a mărfurilor. S'au plăsmuit mii de scrisori din acestea, care erau vândute unor comercianţi cu câte 600 lei bucata.

In acest chip. căile ferate îau nregistrat pagube enorme.

S'au făcut numeroase descinderi şi sunt urmăriţi câţi-va negustori sub bănuiala că lucrau în înţălegere cu falşificatorii.

Impresionanta dramă familiară în str. Ştefan cel Mare

Un antreprenor îşi împuşcă soţia şi se sinucide

O impresionantă dramă familiară s'a petrecut astăzi dimineaţă în localitate.

Bătrânul antreprenor Iosif Ştafec, care era în divors cu soţia sa, a împuşcat'o pe dînsa şi apoi s'a sinucis.

Cum s'a petrecut drama

Astăzi dimineaţă la orele 8, Iosif Ştafec a venit la locuinţa foastei sale soţii Elena Ştafec, care locuieşte împreună cu sora ei în str. Ştefan cel Mare 13.

Bătrânul antreprenor de sobe de terccotă a mustrat'o pe Elena Ştefac spunându-i că lumea vorbeşte de unele lucruri care nu i'ar face cinste.

Acesta era un mijloc întrebuinţat de dânsul pentru a încerca să se împace cu fosta sa soţie.

Dar Elena Ştafec l-a respins pe cel de care se despăţise, nevoind să dea ascultare rugăminţilor lui.

A urmat o mică ceartă după care Iosif Ştafec a scos un revolver şi a impuşcat'o pe Elena în abdomen.

Imediat el şi-a pus revolverul în tâmplă şi şi-a descărcat un glonte, căzând jos într'un lac de sânge.

După dramă

Deşi impuşcată, Elena Ştafec a venit până la uşa odăiei şi a cerut ajutor.

Au sosit îndată vecinii şi sora victimei.

Cu o trăsură, Iosif şi Elena Ştafec au fost transportaţi la spitalul Sf. Spiridon, unde li s'au dat primele ajutoare.

Dramă familiară

Instiinţându-se autorităţile, au sosit la locul dramei d-nii procuror Mocănescu comisar Daulja şi comisari Antoniu şi Filip care au început ancheta.

Din cercetările făcute rezultă că:

Iosif Ştafec în vrâstă de 52 ani, cu domiciliul în strada Speranţă 12 a trăit şapte ani cu soţia sa (în etate de 32 ani) fără să aibă vre'un copil.

Din cauza certurilor, Elena Ştafec i-a intentat proces de divors şi l-a părăsit, angajându-se ca intendentă la societatea de asigurare „Gospodarul" din str. Ştefan cel Mare.

Ea locuia împreună cu sora ei d-ra Olga Leonte.

Incercările de împăcare

Sunt şase luni de când Elena Ştafec a părăsit căminul conjugal.

De atunci, la mici intervale, bătrânul antreprenor venea la soţia sa, încercând o împăcare, fără însă să obţie ac asta.

Une ori din cauza refuzului Elenei, aveau loc chiar certuri violente, cum dealtfel s'a întâmplat şi astăzi dimineaţă.

Ce declară sora victimei

D-ra Olga Leonte, sora victimei, a fost invitată la poliţie, unde a dat o declaraţie asupra celor petrecute.

Confirmând în totul cele ce am arătat mai sus, d-şoara Leonte a declarat că acum la 3 Octombrie era termen la Tribunal pentru procesul de divors, în care scop fuseseră citaţi şi martorii.

Dimineaţă Iosef Ştafec a venit să încerce pentru ultima oară o împăcare, în preajma procesului.

In timp ce avea loc cearta între soţi, d-ra Leonte a ieşit din odaie şi după câteva minute a auzit două detunături.

Intorcându-se repede înapoi, Elena Ştafec îi ieşise în prag spunându-i:

— „Olga, adă o trăsură, căci m'a impuşcat!"

Intrând în odaie — continuă d-ra Leonte—l-am văzut pe Iosif jos într'un lac de sânge, cu revolverul lângă el.

*

Iosif Ştafec a încetat din viaţă.

Starea Elenei Ştafec, inspiră deasemeni îngrijorări. Medicii susţin că dacă nu se vor ivi complicaţii, dânsa va scăpa cu viaţă.

L. PAUL

Incendiu în Socola

Ateliere şi locuinţe distruse

Un nou şi puternic incendiu s'a declarat astă noapte, de astă dată în cartierul Socola.

La orele 11 jumătate se afla în flacări un grajd, proprietatea d-lui Melic Herşcovici, din mahalaua Broscăriei 87.

S'au înştiinţat pompierii cari au sosit imediat la faţa locului.

Nimeni n'a putut scoate din grajd cei şase cai, care se aflau înăuntru şi care au fost carbonizaţi de flacări.

Focul s'a întins şi la atelierele de stolerie ale d-lor loil Herşcovici şi Iancu Silsingher, care au fost distruse.

Au mai ars şi locuinţele acestor doi stoleri.

Pagubele sunt însemnate.

*

Poliţia a început o anchetă pentru a stabili cauzele incendiului.

Alegerea de la Bistriţa

Bucureşti 24.— In alegerea pentru un loc de deputat la Bistriţa Năsăud, a fost ales ieri d. Rocneanu, candidatul partidului naţional-ţărănesc.

D Victor Moldovan, candidatul partidului averescan îşi retrăsese candidatura.

Complot contra lui Massarik

Praga 24.— Autorităţile din Bratislava au descoperit în Slovacia un complot pentru asasinarea d-lui Massarik, preşedintele republicii şi contra d-lui Beneş, ministru de externe.

S'au operat arestări.

Mare succes cu filmul vorbitor

Londra (Ceps).—40 cinematografe rulează în mod simultan un fonofilm, în care renumitul tenor cehoslovac Otakar Marek cântă arii din opera cehoslovacă „Mireasa vândută" şi cântece populare. In duete, Marek cântă împreună cu soţia lui, cunoscută cântăreaţă de operă Cavanova. Succesul lui Marek este considerabil.

In timpul cel mai apropiat fonofilmul va fi reprezentat la Praga, unde cinematograful „Adria", primul în Europa a făcut amenajerile necesare pentru filmul vorbitor.

Tratatul italo-grec

Roma 24.—D. Venizelos, primul ministru al Greciei, a avut ieri o intrevedere cu d. Mussolini. Apoi ambii barbaţi de stat au semnat tratatul de amiciţie şi arbitraj italo grec.

INFORMAŢII

x *Urmărirea adventiştilor.*— D. comisar Vasiliu, şeful circ. IV continuând cercetările, a constatat că la casa de adventişti din str. Ghica Vodă veneau şi militari şi elevi.

Casa este proprietatea comunităţii creştine adventiste de ziua şaptea.

Acolo se adunau şi militari şi elevi, ale căror nume au fost aflate de poliţie, sezisându-se autorităţile respective.

Adventiştii atacau preoţii.

Metropolia a ordonat o anchetă amănunţită.

x *Congresul medical din Chişinău.* — Comitetul central al Asociaţiei generale a Medicilor obţinând reducerea de 50 la sută pe C. F. R. pentru participanţii la Congresul din Chişinău ce are loc în zilele de 7 şi 8 Octombrie c. medicii sunt rugaţi a-şi trimite adeziunile lor împreună cu suma de 100 lei, taxa de participare la Congres; fie *Casierului Asociaţiei filialei Iaşi Dl. Dr. Polac str. Lăpuşneanu 23,* fie direct *Preşedintelui Asociaţiei generale a Medicilor str. Isvor 16 Bucureşti No. 6,* până cel mai târziu *28 Septembre,* spre a li se putea remite la timp foaia de călătorie pe C. F. R.

Soţiile medicilor pot participa de asemeni, beneficiind de toate avantajele congresiştilor.

Găzduirea la Chişinău se va face în cele mai bune condiţiuni, confraţii şi conducătorii filialei Chişinău, depunând o activitate intensă, pentru ca medicii să plece cu cele mai frumoase amintiri de la acest congres.

x Pe ziua de 1 Octombre d. medic lt. colonel Savin Alexandru, dela comand. diviziei I. Cavalerie a fost avansat medic colonel, iar d. maior Jipa Mihail din Reg. 4 Jandarmi, a fost avansat la gradul de locotenent-colonel.

x Aseară a avut loc o razie poliţienească sub conducerea d-lui inspector Popp.

Au fost arestaţi numeroşi indivizi urmăriţi de justiţie.

Este de menţionat că în urma măsurilor luate de poliţie, cu prilejul sărbătorilor evreeşti, nu s'au înregistrat incidente şi furturi.

x Ieri dimineaţă subcomisarul Vartolomei însoţit de doi reprezentanţi ai asociaţiei funcţionarilor, a făcut o descindere la Banca Moldova.

S'au găsit funcţionari lucrând, nerespectându-se astfel legea repausului duminical.

Poliţia a dresat acte de dare în judecată a băncei.

x *Dela podgorenii ieşeni.*— Podgorenii s'au întrunit ieri, în mare număr, în localul sindicatului viticol.

O delegaţie de 40 podgoreni, în frunte cu d-nii I. Zippa, dr. Enăşescu, Mircea Badareu, Rusovici, Ciorapciu, I. Sion, dr. Vieru, M. Forst şi alţi au prezintat preşedintelui o adresă, prin care formulează câte-va deziderate, însemnând o nouă îndrumare a sindicatului.

Se cere astfel o înţelegere cu comercianţii de vinuri, demiterea actua ului comitet şi alegerea unui nou consiliu de administraţie.

Au luat cuvântul, d-nii I. Zippa, F. Ciorapciu, dr. Enăşescu şi alţii cari au demonstrat greşelile făcute de actualul comitet, şi au cerut demiterea acestui comitet, spre a se putea relua raporturi mai bune cu comercianţii de vinuri.

D. I. C. Teodorescu-Iaşi, preşedintele comitetului, a declarat că demisionează, împreună cu majoritatea membrilor din comitet.

Faţă cu aceasta, sfatul a declarat, că consideră această consfătuire, ca o primă convocare, rămânând ca adunarea pentru alegerea noului comitet, să aibă loc Duminica viitoare.

x *Intruniri la Ţiganaşi.*—Ieri a avut loc la Ţiganaşi o conferinţă administrativă, urmată de o întrunire liberală la care au vorbit d-nii prof. G. Brătianu, Const. Toma, Ed. Lăzărescu şi V. Iamandi.

S'a examinat chestia fraudelor petrolifere, arătîndu-se că nu-i vorba de o chestie politică şi că guvernul înţelege ca toţi vinovaţii să fie pedepsiţi.

In acelaş timp a avut loc şi o întrunire naţional-ţărănistă la care au vorbit d-nii prof. Costăchescu, N. Cananău, A. Herovanu, Băjenaru, Rallea, I şi P. Bogdan.

x Sâmbătă a avut loc un match de foot-ball între echipele Prahova şi Concordia, care s'a terminat cu 2—2 (2—0).

Duminică a avut loc al doilea match între Prahova şi Victoria, având ca rezultat 5—1 (1—1), pentru ploieşteni.

ORA 3

O nouă sesiune extraordinară a Parlamentului

Imprumutul.—Infiinţarea „Casei de Amortizare"

Bucureşti 24.—Guvernul a primit ieri telegrame prin care se anunţă că atât Londra cât şi Parisul, renunţă la acele condiţii ale împrumutului care ar putea părea defavorabile statului român.

In acelaş timp grupul financiar care ne acordă imprumutul, a intervenit la guvern pentru ca să convoace de urgenţă Parlamentul, spre a vota inriinţarea Casei de amortizare.

In cercurile guvernamentale se afirmă că e posibil ca pe ziua de 1 Octombrie corpurile legiuitoare să fie convocate în sesiune extraordinară.

Se încheie cercetările în afacerea petroliferă

Bucureşti 24.—Se anunţă din sursă sigură că până la deschiderea parlamentului, judecătorul de instrucţie va da ordonanţa definitivă în chestia fraudelor petrolifere.

Cercetările vor fi încheiate săptămâna aceasta, fără a se mai face vre-o arestare importantă

O catastrofă la Madrid

Un teatru se prăbuşeşte în flacări peste mii de spectatori

Madrid 24.--O cumplită catastrofă s'a produs aseară la marele teatru „Novittates".

In timpul reprezentaţiei un violent incendiu a izbucnit pe scenă.

Cei peste trei mii spectatori care se aflau în sală, au fost cuprinşi de o panică nebună.

Publicul se ucidea la uşile de ieşire, şi din cauza îngrămădelii şi a spaimei, salvarea era aproape imposibilă. Pentru a potoli panica, orchestra a început să cânte dar a fost in zadar.

Panica a sporit şi mai mult când focul s'a intins în sală, cuprinzând şi uşile de ieşire.

Clădirea a ars complect iar zidurile s'au prăbuşit.

*

Imediat au sosit la faţa locului mai multe regimente de infanterie, membrii guvernului şi un imens public, care cerea amănunte despre rudele lor.

Toate automobilele au fost rechiziţionate pentru transportul răniţilor. Opera de salvare se face cu mare greutate.

*

Madrid 24.—In cursul nopţii s'au putut scoate numai 20 de morţi şi două sute grav răniţi.

Sub ruinele fumegânde ale teatrului „Novittates" au rămas sute de victime, în mare parte cu trupurile carbonizate, aşa că identificarea este foarte deficilă.

Tot Madridul este în doliu.

TESTA
VINDECĂ:
DURERI DE CAP-MIGRENE
NEVRALGII-DURERI DE DINŢI
RĂCELI-GRIPĂ-JUNGHIURI
IN FARMACII SI DROGUERII

DOCTOR IN MEDICINA
M. WECHSLER
Specializat în Franţa în
ARTA DENTARĂ
Boli de gură şi de dinţi
Consult. 9-12 şi 2-7 p. m.
Iaşi, Str. Ştefan cel Mare 13
Casele Leon Mayer

DOCTOR
A. Hoffmann
fost intern al Spitalului Socola
Boli nervoase şi mintale
Boli de nutriţie
Consult. 9-11 a. m.—4-7 p. m.
str. Ştefan cel Mare 13
(Intrarea prin bolta farmaciei Coniver (Pollak)

Doctor A. Dascăl
BOLI de COPII şi INTERNE
VENERICE şi SIFILIS
Tratamentul radical al Blenoragiei acute şi cronice. Injecţiile intravenoase cu Neosalvarsan
Consult. şi tratament:
10—12 a. m. şi 2—8 seara
Iaşi, str. Cuza Vodă 42
(casele Cristofor)
vis-a-vis de Camera de Comerţ

DOCTOR
Sebastian Pineles
medic de spital
Specializat la Paris şi Viena
în boli de copii şi sugaci
RAZE ULTRAVIOLETE
Consult. 2—4 p. m.
str. Gh. Mârzescu 16, etaj
(Casele foste Kessim)

INDIGESTIA
Intovărăşită de
DURERI DE CAP, AMĂREALĂ IN GURĂ, INCĂRCAREA LIMBEI ACREALĂ, ARSURI ŞI AMEŢELI,

Se combate cu cel mai bun
PURGATIV NATURAL
APA MINERALĂ
Breazu
NU OBOSEŞTE ŞI NU DEPRINDE STOMACUL ŞI INTESTINELE
APA DE BREAZU are efecte salutare în schimburile nutritive ale organismului, asigură buna stare a stomacului, a ficatului şi a rinichilor; reîmprospătează sângele şi contribuind la buna funcţionare a tuturor organelor, menţine sănătatea şi buna dispoziţie.
CERETI

DENTISTUL
Fr. Grünberg
cu Institutul dentar, în
Strada Cuza Vodă No. 1
(vis-a-vis de Farmacia Jelea Halta Sărărie)
Execută toate lucrările de chirurgie şi proteză dentară după ultimele cerinţi ale ştiinţei.
Preţuri modeste
Consult. 9—1 şi 2 jum.—7

DOCTOR
L. HEITEL
MAMOŞ
De la clinicile din Berlin, Viena Frankfurt
Boli de femei şi naşteri
Str. Săulescu 2 (alături de Biserica Tatarani)
Consultaţiuni 4—7 p.

Dr. M. SPITZER
fost intern al spitalului Sft. Spiridon
Strada Nicolina 10
Boli interne, de copii şi venerice
Consult. 8-12 a.m. şi 3-7 p.m.

ŞTIRI DIN ŢARA ŞI STRAINATATE

ASPECTE

„Romanul" căsătoriei...

(Continuarea din pag. I-a)

avut grija ca înainte de fugă să ridice milionul constituit dotă; de ce să facă senzaţie acest caz? de ce să se alarmeze lumea? soţul dispărut a procedat ca oricare asociat de rea-credinţă într'o afacere în care nu are ce căuta sentimentalismul şi prea multe scrupule: „les affaires, sont les affaires".

„Europenismul" de calibrul acelui pe care îl invidiază bărbaţii din Siria cari privesc spre continentul nostru ca spre un leagăn al civilizaţiei, este o ruşine împotriva căreia se impune o luptă acerbă şi fără cruţare; sistemul european al căsătoriei este un sistem complect imoral şi josnic, el ridicând la rangul de instituţie sacro-sanctă maniera unui gălţănism special —mai odios şi mai laş ca acela al lui George Găitan—pentrucă se pune la adăpostul unei legislaţii prea îngăduitoare.

Pentru aceste motive, noi nu putem aproba revolta bărbaţilor sirieni cari încearcă să se elibereze de sub un regim matrimonial logic şi natural, pentru a îmbrăţişa un altul de corupţie şi impudoare.

G. SPINA

„OPINIA" literară şi artistică

(Continuarea din pag. I-a)

paganda muzicală" din Roma că a inventat un nou instrument muzical, capabil să producă asemenea sunete variate şi clare, încât întrece toate celelalte instrumente cunoscute până în prezent.

Acest aparat funcţionează cu ajutorul undelor radio-electrice şi permite unui executant să cânte cele mai dificile lucrări cu o virtuozitate desăvârşită.

Noul instrument muzical radio-electric, afirmă inventatorul lui, va înlocui toate instrumentele existente. Probabil însă că afirmaţia este puţin cam exagerată.,

Diferite ştiri.

— *Un muzeu Napoleon* a fost inaugurat pe insula Aix, în casa unde marele strateg şi-a petrecut ultima noapte înainte de a porni spre Sft. Elena.

— *Dansatoarea neagră* Josephine Baker, în urma turneului întreprins prin toate capitalele europene, a hotărât să se stabilească la Berlin, unde a fost angajată la un varieteu şi unde personal îşi va deschide un cabaret. Dealtfel deciziunea dansatoarei se explică şi prin faptul că în ultimul timp ea a căzut în dizgraţia publicului din Paris.

— *„Marcel şi Marcel"* este titlul noului piese a d-lui Al. Kiriţescu şi care va fi reprezentată în curând la Teatrul Naţional din Bucureşti.

Explicaţie.

Stăpâna: — „De ce ai aşezat leagănul pe masă?"

Doica: — „Ca să auziţi mai bine când o cădea copilul jos".

Bibliografie.

— *„Adevărul literar"* (407) a apărut cu materialul iscălit de d-nii Liviu Rebreanu, Al. A. Philippide, Tudor Arghezi, Adrian Maniu, M. Sevastos şi alţii.

— *„Prospect"* (Simptom literar), o nouă revistă ieşană, aduce colaborarea d-lor Virgil Gheorghiu şi Liviu Deleanu. Publicaţia scrisă modernist are ceva din aspectul şi coprinsul „Bileţelor de papagal".

Inadvertenţă ungurească

Legaţiunea ungară din Berna a refuzat viza pentru d. Mircea Djuvara, delegat romîn la Liga Naţiunilor, spre a trece pe teritorul maghiar, în drum către graniţa română.

Aceasta, sub motivul curios că d. Djuvara a avut o atitudine anti-maghiară la congresul interparlamentar din Berlin.

x In chestia împrumutului, ziarul „Adevărul" afirmă că bancherii străini cu care tratăm împrumutul, pun condiţia controlării veniturilor R. M. S. şi C. F. R. şi administrarea lor printr'o casă specială de amortisare.

Incendiul din Tg. Cucului

Două magazine distruse.—Cauzele incendiului.—Pagubele.

Un puternic incendiu a izbucnit ieri dimineaţă la orele 5 la casele din str. Elena Doamna No. 6, proprietatea d-nei Adela Lupu.

La acea oră cârciumarul Zalis de peste drum, sculându se a văzut ieşind flacări dela magazinul de manufactură şi galanterie „Trandafirul roş" al d-lui Iosub Lupu.

Cârciumarul a luat pe dânsul o haină şi împreună cu doi trecători matinali s'a dus să vadă ce se întâmplase.

Forţând uşa dela magazin, primi trei martori ai incendiului au văzut o parte din marfă în flăcări. Incercând să pătrundă înăuntru pentru a salva ceva, ei au fost împiedecaţi din cauza căldurei excesive ce se produsese.

Sosirea pompierilor

Imediat s'au înştiinţat autorităţile şi pompierii.

In câteva minute au sosit la faţa locului toate secţiile sub conducerea d-lui căpitan Jean Anghelescu, comandantul companiei locale.

Din partea autorităţilor au venit d-nii procuror Mocănescu şi comisar C. Vasiliu, şeful circumscripţiei IV.

Opera de localizare

Pompierii au început îndată opera de localizare. După ce au întrebuinţat apa de rezervă din saeale, opera lor a fost stânjenită din cauza lipsei lichidului salvator.

S'a telefonat la Casa Apelor, dar în zadar. Intre timp flăcările se întindeau vertiginos, cuprinzând şi magazinul de coloniale proprietatea d-lui Iosub Cohn.

Acest magazin era despărţit de «Trandafirul roş" numai printr'un perete de scânduri, aşa că orice încercare de a se salva şi de aici marfa, a fost zadarnică.

Primejdia vecinătăţilor

Incendiul ameninţa să cuprindă şi brutăria d-lui Iţic Lupu, pe de o parte şi frizeria Grinberg şi celelalte magazine, de cealaltă parte, până la cârciuma din colţul străzii Costache Negri.

Faţă de această primejdie, chiriaşii din vecinătate au început să evacueze locuinţele, scoţând lucrurile în stradă.

•

Abia la orele 6 a început să curgă apa.

D. căpitan Anghelescu a angajat în primul rând motopompa cea nouă la cea mai apropiată gură de apă.

Prima grijă a pompierilor a fost încercuirea incendiului, ceiace au reuşit după o muncă istovitoare.

Localizarea incendiului

Sosind apa, în jumătate de oră focul a fost complect localizat.

Au fost distruse de incendiu magazinele d-lor I. Cohn şi Iosub Lupu.

Nu s'a putut salva nimic din marfă.

Au suferit deasemeni pagube frizerul Jean Grinberg, al cărui mobilier a fost stricat şi pielarul S. Oişie.

Acestuia din urmă i s'au furat numeroase piei de valoare, de către „binevoitori» care au sărit să-l ajute.

Unul care fugea cu un val de piele a fost prins şi predat poliţiei.

Cauzele incendiului

Reprezentanţii autorităţilor au deschis pe loc o anchetă pentru a stabili cauzele incendiului.

La început se credea că focul a fost pus; dar apoi s'au produs mărturii cum că incendiul se datoreşte unui scurt circuit electric.

Primii trei martori, între care şi cârciumarul Zalis, au fost interogaţi la poliţie. El au declarat că în momentul când au deschis uşa magazinului de galanterie. au văzut firele electrice arzând în jurul comptorului.

Pagubele

Au fost deasemenea interogaţi la comisia IV, unde s'au făcut cercetările, şi d-nii Cohn şi Lupu, proprietarii celor două magazine distruse.

Primul, proprietarul magazinului de coloniale, a arătat că avea marfă de 5—600.000 lei care i-a fost complect distrusă.

D. Lupu, proprietarul «Trandafirului roş" a declarat că avea în magazin marfă de peste un milion, din care n'a putut salva absolut nimic.

Făcându se evaluarea, s'a stabilit că incendiul a cauzat pagube de peste două milioane lei, deoarece pe lângă marfa celor doi comercianţi, a fost distrusă şi casa, proprietatea d-nei Adela Lupu, care era asigurată pentru un milion.

Pielarul S. Oişie, care are deasemeni pagube. nu este de loc asigurat.

•

După incendiu, d. comisar Vasiliu a găsit între ruinele magazinului d-lui Iosub Lupu o casetă de bani în care se aflau 4900 lei în bancnote a câte o sută şi 500, pe jumătate arse.

Comerciantul susţine că Sâmbătă seara la închiderea magazinului, ar fi lăsat în acea casetă suma de 85,000 lei.

Dosarul cercetărilor a fost astăzi înaintat Parchetului.

AL. TUDOR

Banda de hoţi ceferişti

opera pe liniile spre Bârlad, Chişinău şi Dorohoi

Complicaţiile şi arestările sporeso

Cercetările asupra furturilor de mărfuri din trenurile de pe linia Iaşi-Bîrlad şi Iaşi-Chişinău, au dus la rezultate neaşteptate.

S'a dovedit până acum complicitatea a doi şefi de tren, a patru conductori şi a numeroşi frânari.

După cum am anunţat, brigada de urmărire a dispus mai multe arestări care au fost operate Sâmbătă după amiază în localitate.

Cine au fost arestaţi

In momentul înapoierii în gara locală, au fost arestaţi şefii de tren Maftei şi Ţurcanu, conductorii Ilie Manole şi Petre Cihodaru şi frânarul Mihai Slaţi.

Ei au fost imediat înaintaţi brigăzii de urmărire, care a continuat cercetările în tot cursul nopţii.

Dintre primii arestaţi au fost reţinuţi în interesul cercetărilor, conductorul Liteanu şi frânarul Gorceac.

Gh. Apostoaiei a fost pus în libertate, stabilindu-se că el n'are nici un amestec în furturile din trenuri.

Cum operau ceferiştii

Făcându-se noi descinderi la cei arestaţi, s'au găsit ascunse şi alte lucruri provenite din furturi, îmbogăţindu-se astfel bazarul de la brigada de urmărire.

Complicitatea celor arestaţi este cu atât mai mult dovedită cu cât s'au găsit la toţi paltoane şi pantofi de lac noi de aceiaşi calitate.

De aici rezultă că ceferiştii împărţeau între ei mărfurile furate.

•

S'a putut stabili că banda aceasta opera într'un mod foarte ingenios.

Pentru a sustrage mărfuri, ceferiştii nu scoteau plumburile dela uşa vagoanelor, căci ar fi fost prinşi după primele lovituri.

Ei lăsau plumburile intacte şi ridicau uşa de pe rotiţele ei, aşa că puteau sustrage din vagon tot, fără ca să se cunoască.

Alte procedeie

Loviturile mai însemnate însă se dădeau prin spargerea vagoanelor în partea unde se afla cabina frânarului, astfel în cât să nu se observe nimic.

Făcându-se descinderile la ceferiştii arestaţi s'a găsit îmbrăcăminte confecţionate din stofele sustrase şi încălţăminte fină provenită din furt.

S'au găsit însă prea puţine mărfuri brute, de unde rezultă că acestea *au fost vândute şi deci ceferiştii mici au numeroşi complici.*

D. comisar N. Căpriţă, şeful brigăzii de urmărire a îndreptat cercetările şi în această direcţie şi nu sunt excluse noi şi conzaţionale arestări.

O nouă arestare

In decursul cercetărilor s'a dovedit şi complicitatea unui ceferist din gara Ungureni, de pe linia Iaşi-Dorohoi.

D. comisar Căpriţă, a delegat pe sub-comisarul Rotaru să plece la Ungureni şi să aresteze pe acel ceferist, după ce mai întâiu va fi făcut o descindere la locuinţa lui.

Poliţistul ieşean a plecat imediat la Ungureni unde a făcuo descindere la locuinţa acarului Ungureanu, găsind şi aici lucruri provenite din furturile săvârşite de ceferiştii ieşeni.

In urmă a fost arestat şi acarul Ungureanu, care a fost adus la Iaşi, la brigada de urmărire.

Acest Ungureanu a făcut parte din echipa şefului de tren Ţurcanu, care se află şi el arestat.

•

D. Mircea Badareu, prefectul poliţiei se interesează personal de mersul cercetărilor în această afacere, dând instrucţiuni pentru urmărirea tuturor complicilor.

L. Pl.

Agresiune la Podul-Iloae

Podul-Iloae 24. — Aseară, d. A. Polikman, ginerile directorului Băncii Comerţului, a fost acostat de un individ care l-a lovit cu ciomagul în cap, lăsîndu-l în nesimţire.

Autoritătile sunt pe cale a identifica şi aresta pe sălbaticul agresor.

INFORMAŢII

x *Organizaţia centrală a partidului lupist a demis din şefia Capitalei pe deputatul Ionel Dumitrescu, şi a ales în locul acestuia pe deputatul Costake Lupu,*

x Consiliul de război din Bucureşti a condamnat la cinci ani muncă silnică pe adm. căpitan Stăpânoiu-Govora şi la un an închisoare pe adm. lt. Dobrescu, pentru nereguli săvârşite la institutul medico-militar.

Deasemenea a condamnat la patru ani detenţiune pe adm. sublt. Nicolau Radu din reg. 25 inf. pentru dezertare şi sustragere de materiale ale Statului.

x D. general de divizie Manu Gheorghe, a fost numit comandant al comandamentului teriforial al corpului IV armată.

x Pe când lucrătorul Iorgu Atanasiu lucra la moara lui Fleiser din Foreşti (Gropniţa) făcându-i-se rău, a încetat subit din viaţă. Se pare că defunctul suferea de cord.

x Azi are loc la Bucureşti consfătuirea rectorilor pentru unificarea taxelor studenţeşti.

x *Isprava unui automobil.* — Eri ziua, un automobil rămas necunoscut — trecând pe str. Ştefan cel Mare spre Palat, a dat peste dosarul d-lui Bercu Aizman din str. Nicolinei 71, rupându-l drept în două. Cărţile au fost aruncaţi pe trotuar.

După săvârşirea faptei, şoferul a dat viteză automobilului reuşind astfel să dispară.

x D. General Zadik, comandantul corp. IV Armată, a inspectat trupele din garnizoana Cernăuţi, fiind apoi sărbătorit de ofiţerii cernăuţeni.

x *La şcoala primară depe Socola*, lucrările iar merg încet. Pe de altă parte, aflăm că anul acesta în clasa I-a s'au înscris peste 80 de elevi cari deocamdată sunt într'o sală de «veche crâşmă».

Revin câte 600 dm³ aer pentru fiecare elev.

De astăzi clasa I-a va fi împărţită în două serii, cari din cauza lipsei de local vor face lecţii la două zile odată.

Se impune mai multă urgenţă acum cât vremea încă i bună.

x D-nii Inculeţ, ministrul sănătăţei şi dr. Cazacu, secretar general, după două zile de şedere în Iaşi, s'au înapoiat aseară în capitală.

SALY PORJES
Iaşi, Piaţa Unirei
a sosit un mare transport de **pălării** cu preţuri convenabile, asemenea **confecţiuni** p. Dame şi Copii.

R. M. S.
PUBLICAŢIUNE
Manufactura de tutun Chişinău ţine licitaţie publică în ziua de 20 Octombrie ora 11 pentru provizionarea cu 500 m³ cherestea.
Doritorii de a lua parte pot trimete prin poştă petiţie timbrată pentru a li se trimite caietul de sarcini şi eventuale lămuriri.
Informaţii se dau la Direcţia Manufacturei şi la Direcţia Generală R. M. S. Bucureşti.
DIRECŢIUNEA

Fabrica de Cartonage şi Confecţiuni de Hârtie
Simon Goldştein
str. Gh. Mârzescu No. 22
în curtea Băncei Dacia
Execută orice soi de cartonage atingătoare acestei branşe, prompt şi cu preţurile cele mai avantajoase.
Cereţi oferte.

Dr. L. BALLIF
medic primar
BOLI MENTALE ŞI NERVOASE
str. Alexandri No. 5
(Laboratorul Dr. Franke)
Consult. 5 — 7 p. m.

DOCTOR
N. L. Birnberg
Specializat la Paris
Boli interne, boli de femei Naşteri
Tratamentul bolilor de inimă, plămâni
Curenţi de înaltă Frecvenţă
IAŞI—STR. CUZA VODA No. 1
(vis-a-vis de Farmacia Jelea)
Consult. 10-12 a. m. şi 3-7 p. m.
Pentrusăraci zilnic gratuit.

DOCTOR
Isac Avram
specializat la clinicile din Pavia, Milano şi Genova
Boli interne, Sifilis, Venerice
Băi de lumină (Phototherapie)
Raze Ultraviolete, *Raze* Infraroşii. *Diathermie,*
Electrotherapie: tratament electric prin curent galvanic, faradic, de înaltă frecvenţă, sinusuidal; endoscopie, cauterizare, masaj vibratoriu, băi hidro-electrice, etc.
strada Costache Negri No. 10
vis-a vis de Farmacia Zfass (Esculap).
Consult. 8-10 a. m.; 3-6 p. m.

DOCTOR
Dora Coslowsky
MAMOŞ
de la clinicile din *Paris* şi *Montpellier*
BOLI DE FEMEI, NAŞTERI
Consult. 3—6 p. m.
Strada Cuza Vodă No. 16

Leacuri de odinioară

(Continuare din pag. I-a)

„Tânăra evreică preferă moartea de cât amputarea. Iată însă „că o femeie bătrînă i-a spus „să se ducă la biserica Sft. Ilie „din Fălticeni, unde în clopotniţă „(care astăzi nu mai există) „locueşte un bătrân, meşter la „lecuit, cu nişte alifii minunate.

„Tânăra s'a dus, s'a uns cu „acele alifii câteva zile şi s'a „vindecat.

„După o bucată de vreme „D rul Bittingher întâlnind-o vie „şi sănătoasă, a rămas surprins, „şi a aflat şi el de acele leacuri „miraculoase.

Credeţi că dr. Bittingher s'a supărat că un vraciu era mai priceput ca dînsul? Nu... Din contra, a stăruit pe lângă acel bătrân luni de zile, şi în fine a reuşit a obţine reţetele mai multor iruri.

N'a mai stat mult doctorul în Fălticeni, ci-a plecat în Prusia, de unde era de loc.

Se spune că acolo el a făcut o fabrică de iruri şi a ajuns milionar, s'au publicat pe la 1880, reclame germane de asemenea unsori, chiar prin ziarele noastre primitive de atunci.

Pe când deci Germanii au profitat de ştiinţa practică a atîtor generaţii, la noi au dispărut şi irurile şi vracii meşteri.

•

Au început tinerii noştri a fi trimeşi să studieze medicina la Paris şi la alte facultăţi stteine; şi întorcându se în patrie ca medici, au luat locul streinilor. Apoi cu înfiinţarea celor două facultăţi de medicină în ţară, numărul medicilor a crescut şi interesul de profesie i-a făcut să stărue a se întocmi legi contra vracilor şi a femeilor ce se îndeletniceau cu leacuri băbeşti.

Deţinătorii secretului irurilor s'au tot împuţinat, până ce au dispărut cu totul. Leacurile băbeşti de astăzi sînt departe de a avea valoarea „irurilor" de o-

•

Un alt bătrân din Fălticeni, din strada Sft. Neculai, mi a povestit că, pevremea războiului din 1877, un tânăr ofiţer rus a scos nişte bube rele la un picior iar medicii hotărîră să il tae, ceiace el a refuzat, preferând moartea.

Dînd peste o femeie din mahala, care l'a uns cu iruri, după opt zile ofiţerul s'a vindecat complect.

Să nu ne mire asta...

Irurile erau alcătuite din principii *vegetale,* care uneori ne sunt mai prielnice de cât medicamentele *chimico-minerale.*

De aceia Medicina veche empirică ce întrebuinţa vegetale, obţinea de multe ori efecte sigure, căci lucra direct asupra unui organ bolnav, fără a vătăma alte organe.

Chiar animalele inferioare, când sunt bolnave se curează instinctiv cu plante.

Aşa bună-oară, câinele mănîncă iarbă când il doare stomahul, boul şi alte animale domestice anume plante la păşunat când sunt bolnave.

Chiar elefantul din ţările calde bea un lichid alcoolic, ce se formează în mici bălţi, din fermentarea unor plante aquatice. Ba unii se cam întreg cu gluma, bând până se ameţesc, iar indigenii îi pândesc şi-i prind.

•

In timpul cât am stat la Fălticeni în 1916 — 1920, am cules câte va reţete de „iruri" contra eczemelor, dar desigur că nu sunt cele veritabile, care s'au pierdut după cum am arătat mai sus. Cu titlul de document, transcriu aici câteva leacuri băbeşti, din acele care încă au trecere la poporul încrezător şi naiv:

Contra forunculilor. Vi se întâmplă câte-odată se simţiţi o înpunsătură ca de ac; după puţin timp pielea se roseşte şi apoi apare o beşicuţă albă. Imediat ce simţiţi înpunsătura sau chiar şi după ivirea beşicuţei, aplicaţi o foaie de floare de crin, muiată în lapte şi foruncului va dispărea.

Iruri pentru exemă grea. Gîndinioară! daci negrii moi, ce se găsesc pe cosituri, presaţi şi amestecaţi cu floare de stânjenel şi cu grăsimi de porci.

Pentru exemă uşoare şi răni: Praf de cărămidă nouă pisată, gălbănuş de ou proaspăt, grăsime de pe cioricul slăninei, oleiu de cânepă, unt de lemn. Şi ceai de stânjinel, (iris), se amestecă bine ca să formeze alifie. Dacă pasta e prea groasă, se poate amesteca şi puţină smântână dulce.

Ungând exema sau rana cu această alifie, se vindecă numai de cât (Dacă sunteţi curioşi puteţi să încercaţi!..)

Şi sînt nenumărate drăciile de reţete populare, cu grăsime de arici, lapte de şapte iepuri, oloi din frunzar de brustur etc. etc. Dar toate năzdrăvăniile acestea, nu mai seamănă cu „irurile" de odinioară.

GEORGE G. MAXIM
Iaşi

UNIVERSITATII IAŞI
Biblioteca Universităţii Iaşi

No. 6408 — LEI EXEMPLARUL — MERCURI 26 SEPTEMBRIE 1923

Lei 100 ... an
„ 500
„ 300

OPINIA

ZIAR POLITIC COTIDIAN

ANUNCIURI
se primesc la toate Agenţiile de Publicitate şi la Administraţia ziarului
Iaşi—Str. Gh. Mârzescu 17

EPIDEMIA FRAUDELOR

In vremea noastră s'a semnalat o nouă epidemie îngrozitoare: **fraudele.** S'au început desinfecţii radicale şi cu cât sunt mai radicale, cu atât serviciul întreprinzător îşi dă seama că microbul acestei molimi se înmulţise cum nu şi-ar fi putut cineva închipui. Pe fiecare zi se desvelesc noui vinovaţi şi tot cu fiecare zi, direcţia „Văcăreştilor" atacă noi sume din cheltuelele neprevăzute.

O bună parte din fraudatori sunt parlamentari. Lumea citeşte gazeta şi nu-şi vine a crede că aceşti reprezentanţi ai naţiunii au putut ...nu să facă ce-au făcut... ci să fie prinşi de guler, arătaţi lumii şi apoi aruncaţi la închisoare. De după războiu, abea acum se pare că stabilirea răspunderilor începe să devină fapt.

Comision de 6 şi 10 milioane! Cât de mare a fost afacerea atunci?!

Când succedându-se câţi-va ani dearândul de secetă, populaţia rurală a unor ţinuturi a ajuns la infometare; când pretutindeni pe unde mergi, în dreapta sau în stânga, vezi că este ceva de făcut, sau este ceva de reparat, nişte monştri insaţiabili fură şi-şi bat joc de cele mai sigure resurse de avuţie naţională.

Iată de ce cred că în organismul tuturor partidelor politice este necesară o selecţie pe bază de *„cinste"* cea mai de preţ calitate a vremurilor noastre. Altă dată ea se presupunea la un reprezentant al naţiunii; astăzi ei trebuesc s'o dovedească.

Să se meargă cu operaţia chirurgicală până cât se poate de departe. De nu se poate complecta parlamentul în numărul cerut de actualele legi, să se modifice în sensul principiului: elita spirituală la conducere — manechinele la munca de care sunt capabili. Să fie mai puţini reprezentanţi ai naţiunii, dar ei să fie elemente de înaltă valoare spirituală şi morală.

După războiu şi-a făcut loc în capul atâtora o idee greşită: oricine îi capabil de orice, numai de are bani sau ştie să flecărească puţin.

Cineva de are bani, crede că-şi poate face copilul savant, viitor membru al academiei, profesor universitar, chiar dacă el abea-i bun de ciubotărie; altcineva, crede iarăşi, că dacă poate lega câteva vorbe în faţa consacraţilor în ale conducerei, poate pretinde un scaun de deputat. Cu astfel de elemente, s'a ajuns la această stare de anarhie morală; cu astfel de elemente s'a scăzut prestigiul parlamentului şi al oamenilor de reală valoare.

De aceia, curăţirea se impune s'o facă fără menajamente acei ce simt în ei „cinstea" şi capacitatea. Porţile Văcăreştilor să se deschidă larg, pentru a încăpea în ea toţi vinovaţii şi apoi să se închidă puternic în urma oricăror hoţi ordinari.

GH. CHIRIŢESCU

Din toată lumea

Duel între şoarece şi pisică. După trei ani de încercări trudnice, dresorul de animale Jim Town dela marele circ „Excelsior" din Londra, a izbutit să reprezinte un spectacol original şi unic pînă în prezent: un guzgan cu un beţişor ascuţit între dinţi duelînd cu o pisică ce purta în ghiare un cuţit cu vîrful de gumă. Scena prezintă un interes deosebit, întrucît toţi dresorii din lume socotiau imposibilă o apropiere amicală între aceste două animale vrăjmaşe.

Ce s'a întîmplat însă? In timpul duelului, şoarecele a lovit mîţa aşa de puternic, încît ea a uitat de ordinul dresorului şi şi-a zugrumat adversarul. Ceiace dovedeşte încă odată că toate încercările de a împrieteni aceste vieţuitoare, rămîn zădarnice.

*

Spital pentru îndrăgostiţi. Doctorul Bramth din New-Jork socoate dragostea nenorocită ca o boală periculoasă şi de cele mai multe ori fatală.

El dă numeroase exemple arătând că amanţii dezamăgiţi suferă de o melancolie deprimantă, care mai totdeauna se transformă în neurastenie însoţită de gîndul obsedant al sinuciderii.

Din această cauză medicul american a cerut serviciului sanitar încuviinţarea oficială de a întemeia în apropierea New-Jorkului un sanatoriu pentru îndrăgostiţi, căutînd acolo prin mijloace sufleteşti (morală, lectură, educaţie) şi oculte (magnetism, hipnoză şi sugestie) să-şi vindece pacienţii sentimentali.

Ne întrebăm însă: cine va consimţi să intre în acest sanatoriu, dovedind astfel că este o victimă a dragostei?..

*

Impotriva hoţilor.— Şi la Berlin s'a adoptat impotriva hoţilor sistemul american al reclamei luminoase. Este vorba de o serie de butoane automate prinse de clampele uşilor, de pragul intrării şi al ferestrelor, de casa de bani, de dulapuri, mese, scrimuri, sertare, etc.. Cînd hoţul cotrobăeşte în aceste locuri, involuntar el apasă şi pe aceste butoane electrice, care corespund cu o serie de becuri luminoase instalate în strade. Astfel, se face lumină noaptea în plină stradă; gardistii afli că se comite un furt şi imediat sosesc în ajutor.

*

Viaţă modestă. La Chicago va avea loc în curînd căsătoria a doi vînzători de la un mare magazin: d. Georg dela galeria noutăţilor şi d-ra Aleka de la galeria costumelor de sport.

Dar aceste persoane modeste sunt... prinţul George Rotislos (nepotul ţarului Nicolae II) şi prinţesa Aleka Galitzin (fiica prinţului Paul al Rusiei).

Tinerii prinţi, goniţi de regimul bolşevic, s'au refugiat la Londra unde au trăit ani de zile în mizerie.

In ultima vreme s'au dus la Chicago şi trăesc acum ca mici funcţionari comerciali.

Te pomeneşti că însoţiţi în asemenea viaţă modestă, îşi vor găsi fericirea.

PROGRESELE AVIAŢIEI

Helicopterul inventatorului spaniol *La Cierva* (în dreapta, sus), rezolvă chestiunea aterisărilor pe spaţii mici. Aparatul prevăzut cu aripi, aterisează foarte uşor şi n'are nevoe decât de un spaţiu de 4 metri pentru rularea pe pământ, — ceiace înseamnă un mare progres în aviaţie. Acest aparat a făcut, în condiţii excelente, primul zbor lung, de la Londra la Paris, la 2000 metri înălţime.

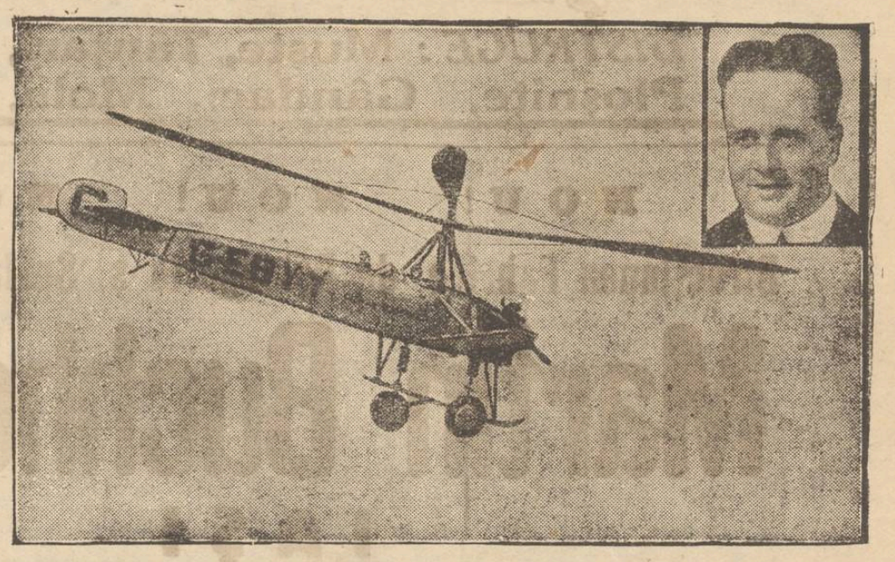

Situaţia campului

Poama şi Porumbul

Suntem la început de toamnă care, dacă nu-i chiar aşa de „bogată şi îndestulată", totuş pentru laşi e mai bună decât anul trecut, îndeosebi pentru ţăran, care va intra în iarnă cu strânsură pentru vite şi cu porumb, care a rodit. Porumbul şi viile nu sunt încă recoltate. Din cauza răcelilor din Mart sau chiar dela începutul lui Iunie, dar mai ales a secetei, de care cu drept cuvânt ţăranul e aşa înfricoşat, toate sunt întârziate anul acesta, cu 2—3 săptămâni. In alţi ani, porumbul era în parte tăiat în acest timp; acuma o parte abia e în lapte.

La 2 Sept. (după o grindină, care a căzut în anumite părţi ale Iaşului) era rece din cale afară, aşa că era teamă de brumă) dacă cădea erau perduţi porumbul şi strugurii). Pînă acum am scăpat de brumă, ţăranul având puţin noroc cu porumbul, iar podgorenii cu poama. Zilele trecute a plouat bine şi cald, putându-se ara în condiţiuni favorabile. Bostani sunt foarte puţini anul acesta, iar fasole, pe aceiaşi tufă, parte coapte, parte verzi, aşa cum au rodit treptat cu ploaia.

O toamnă lungă ar fi bine venită.

F. B.

Un caz, şi altul...

In com. Suhaia (jud. Teleorman) s'a întâmplat următorul caz:

Locuitorii erau de multă vreme terorizaţi de îndrăzneala unor vestiţi hoţi de cai. Iată că, săptămâna trecută, doi hoţi au fost surprinşi asupra faptului şi înconjuraţi de săteni. Bandiţii au încercat să-şi facă drum cu cuţitele şi revolverele, rănind grav pe mai mulţi săteni. Un hoţ a şi reuşit să fugă; dar al doilea a fost prins de locuitori şi ucis pe loc.

Ei bine, parchetul a deschis anchetă, considerând că e la mijloc un asasinat, şi căutând să stabilească dacă sătenii pot sau nu invoca scuza legitimei apărări.

In cazul împuşcării banditului Balan, se ştie bine că n'a fost legitimă apărare, ci pur şi simplu un omor cu premeditare. Şi totuşi, nu s'a deschis nici o anchetă. Ba dimpotrivă, s'au împărţit premii şi decoraţii la autorii crimei.

Aceasta, fiindcă ne jucăm cu legalitatea şi ne conducem după dispoziţia momentului când e vorba să aplicăm legile! O

Sursă de acid carbonic

în sudul Basarabiei

In comuna Cociomau (jud. Cahul), locuitorul Ilie Zmeu şi nevastă-sa s'au dus în pivniţa casei, ca să scoată nişte lucruri. Dar nu s'au mai întors.

A doua zi, vecinii au pornit să-i caute. Intrând în pivniţă, oamenii au trebuit să se retragă îndată, fiindcă-i înăbuşea o puternică emanaţiune de acid carbonic în stare gazoasă. Cadavrele soţilor Zmeu au fost scoase de agenţii poliţieneşti prevăzuţi cu măşti contra gazelor.

Acest izvor de acid carbonic poate fi foarte folositor ca *„mofetă"* adica băi uscate de acid carbonic, cu efect salutar în maladiile de cord. O astfel de mofetă mai avem la Covasna (jud. Trei Scaune.

IN ORIENTUL-EXTREM

Dr. HU-HAN-MIN

unul din conducătorii naţionaliştilor chineji (prieten al defunctului Sun-Yat-Sen), ca fost însărcinat cu alcătuirea guvernului din Nanking.

In pag. III-a
Ultima Oră

CRONICA DRAMATICĂ
de *Wratislavius*

Teatrul Naţional
„POLITICA" (Comedie în 3 acte de *Fracarolli*)

Aseară s'a reprezentat, pentru întâia oară de către artiştii Teatrului Naţional, comedia în 3 acte a lui *Fracarolli*, intitulată *„Politica"*.

Alaltă-eri însă, Duminica, s'a întâmplat un fapt incalificabil, pe care cititorii îl cunosc: un tânăr ziarist, vorbind (într'un ziar din Bucureşti) fără laude superlative sau defavorabil despre un actor, a fost ciomăgit de către acesta.

Cum agresorul figurează printre actorii Teatrului Naţional, noi, în semn de profundă indignare şi ca un elementar protest împotriva acestui sistem abominabil, încetăm de a ne ocupa de spectacolele artiştilor Teatrului Naţional—după opt ani de scris *continuu binevoitor* şi *propagandistic* în serviciul instituţiei.

Privind gestul pomenit ca o insultă gravă adusă tuturor care mânuiau un condei, noi cerem nu numai satisfacţie deplină pentru un om atât de grosier jignit, dar aşteptăm şi o formală garanţie, că acest mijloc josnic va rămâne un *unicum* întunecat, în analele teatrului ieşan.

Wratislavius

FILE DE CARNET

Moravuri orientale

Orientalismul unei ţări, al unei provincii, sau chiar al unui mare oraş, nu se poate recunoaşte uşor din evenimentele importante, ci mult mai degrabă prin intermediul faptelor mici, rupte din vălmăşeala vieţei cotidiane.

Iaşul nostru dă abondente roade în această privinţă. Credem câteva exemple edificatoare. In frumosul Teatrului Naţional, pe fiecare dintre mesuţele rotunde de marmoră, există mai multe scrumiere pentru depozitarea scrumului şi a rămăşiţelor din ţigări. Am văzut totuşi cetăţeni, cari printr'o condamnabilă neglijenţă, îşi fac plăcerea să şi stingă ţigara de suprafaţa marmorei, să bată scrumul alături de scrumieră şi să arunce rămăşiţele pe jos.

Alte fapte descalificatoare şi care ne tradează orientalismul.

Priviţi într'o seară mai mult timp în vecinătatea unui gard de fer. La un moment dat veţi zări un individ, care fără nici un motiv aparent, apucă puternic şi cu ambele mâni una din ostreţele de fer, îndoind-o cele mai multe ori.

După comiterea acestei monstruozităţi cetăţeanul nostru pleacă foarte satisfăcut. Explicaţie: metodă practică şi frumoasă de încercare a puterei, pentru cei cari n'au încredere în aparatele de măsurat forţa din P. Unirei şi în special pentru cei cari nu voi să cheltuiască leul necesar.

La cinematograf se poate iar constata moravuri orientale remarcabile. Lăsând la o parte, alauzele, şuerăturile şi suculentele instigaţiuni făcute cu vârful buzelor, numeroşi cetăţeni amplifică tactul muzicei, izbind cu ghetele în pereţii şi stâlpii lojelor.

Astfel după câteva luni, aceşti toboşari excelenţi, reuşesc să fărâmiţeze nu un strat de tencuială, dar bucăţi din zidărie.

Şi câte altele!

In faţa unor astfel de constatări, nici un sfat, nici un afiş nu poate folosi. Represiunea orientalismului şi barbarismului s'ar putea face, numai dacă marele public conştient ar da imediat pe mâna poliţiei pe infractori.

I. Fr. Botez

Amintiri despre Proust

Activitatea revistei „Banchetul"

„Revue de France" publică interesante amintiri despre Marcel Proust, marele scriitor a cărui operă originală şi profundă influenţează din zi în zi mai mult întreaga viaţă literară a lumii.

In 1892, abia eşiţi din liceu „Condorcet", povesteşte Robert Dreyfus—tinerii Jaques Bizet, Daniel Halévy, Fernand Gregh Marcel Proust, Henri Rabaud, Louis de la Salle, Gabriel Trarieux, Léon Blum, Henri Barbusse, intemeiară o mică revistă pe care o boteză „Banchetul" în amintirea lui Platon. Comitetul de lectură al revistei se compunea din Daniel Halevy, Marcel Proust şi Robert Dreyfus, dar comitetul n'a putut lua niciodată o hotărâre căci nu functiona revista decât în fiecare singură: poetul Fernand Gregh, în locuind nepăsarea comitetului de lectură, se făcu el tiranul revistei. „Banchetul" a durat opt numere, apoi a dispărut fără să arate din ce motive.

De fapt, casa administraţiei era goală. Al optulea număr se sfârşea cu o legendă de Robert de Flers intitulată: „Contesa din Tripoli" care avea „va urma", dar al cărei sfârşit n'a fost cunoscut niciodată.

Foiletând mica colecţie din „Banchetul", găsim pagini tinereşti scrise de un Marcel Proust departe de cel din „A la recherche du temps perdu" dar care cuprind unele din caracterele operei de mai târziu.

In grupul tinerilor dela revista „Banchetul", Proust era privit ca un om incapabil de o muncă mai serioasă din cauza funestei lui obsesii mondene. Nici unul din prietenii lui Proust nu aşteptau dela el opera puternică şi plină de frământări pe care a înfăptuit-o înainte de a muri.

Pe vremea aceea, părea mult mai preocupat de a pătrunde în unele saloane, decât de a se închina literaturii. Incă dela fondarea „Banchetului" plana asupra lui Proust suspiciunea că: „compromite demnitatea revistei prin amabilitţi desti-

(Continuarea în pag. IV-a)

Elogiul slăbăciunilor

Lenea productivă

In aparenţă, toţi creatorii au fost „leneşi"

Am mai vorbit în ziarul nostru despre interesanta colecţie franceză în care scriitori distinşi laudă fiecare câte o slăbăciune. Rând pe rând au apărut: *dezordinea*, de Gérard Bauer, *frivolitatea* de André Beaumier, *cârtirea* de Abel Hermant, *prostia* de Louis Latzarus, *urâţenia* de Francis de Mionandre, *minciuna* de Etienne Rey, *lăcomia* de Louis Vaudoyer şi în sfârşit *elogiul lenei* de Eugène Marsan, care este unul dintre cei mai activi scriitori.

S'ar părea ciudat că un om atât de muncitor s'a apucat să scrie lauda lenei. Dar Eugen Marsan arată că marii muncitori sunt foarte aproape de marii leneşi. Este însă vorba de anumite [illegible] nu de plictiseala ucigătoare a celor care n'au ce face. Latinii aveau două cuvinte deosebite pentru lene: *pigritia* şi *otium* sau *otia*. Prima este lenea stupidă, stearpă, abrutizantă, care nu-i decât o boală organică sau nervoasă, o abulie o lipsă de vitalitate demnă mai mult de plâns decât de condamnat.

Otium este răgazul, lenevirea inteligentă. Omul mediocru îşi risipeşte timpul liber cu tot felul de prostii, care nici măcar nu-l amuză. Omul de spirit petrece cu adevărat, şi petrecerile omului de geniu dau naştere la minuni Arhimede în bae, Newton subt măr, au făcut din momentele acestea de răgaz şi lenevie, izvorul celor mai mari descoperiri.

Pentru poeţi, visarea este elementul prim şi climatul cel mai potrivit pentru lucru. E. Marsan citează exmplul lui Moréas, care renunţase la orice altă ambiţie şi părea ocupat veşnic să doarmă sau să stea degeaba. Totuşi el lucra neîncetat cu mintea şi chiar prietinii lui erau surprinşi când vedeau cum poemele sale apăreau deodată ca printr'o lovitură de teatru, — dar numai mulţumită lungei elaborări în ceasurile de „lene" şi „somn".

Lenea pe care o slăveşte d. Marsan nu e în definitiv decât o muncă liberă, fără constrângere; e să nu faci decât ceiace-ţi place.

Ideia de lene e relativă. Pentru bucătăreasa lui, scriitorul care stă de dimineaţa până seara la biurou, este un leneş. Pentru cine îi citeşte operele, el este un titan creator, o energie care se realizează minunat.

Să binecuvântăm deci lenea intelectualilor şi sa n'o cântărim cu balanţa băcanului.

REGINA AVENTURILOR

TITAYNA, CEA MAI CIUDATĂ FEMEIE din LUME. DANSUL PE JĂRATEC—IN ŢARA CANIBALILOR

Titayna este desigur astăzi cea mai curioasă şi îndrăzneaţă femeie din lume. Ea trăeşte la Paris, este nepoata generalului Tisseyre şi copilăria şi-a petrecut-o în Orientul îndepărtat. Acolo a fost secretara unui prinţ de la curtea împăraţilor japonezi. După ce mai mulţi membrii ai acestei familii imperiale au fost asasinaţi, Titayna a fugit din Japonia, începând viaţa de călătorii şi aventură.

Lipsită de mijloace materiale, ea s'a dedicat ziaristicii. Astfel s'a specializat în convorbiri cu dictatorii statelor, interviewind cu un deosebit succes pe Mussolini, Primo de Rivera şi Kemal Paşa. Apoi a început o serie de călătorii pe cât de interesante, pe atât de primejdioase.

Titayna a fost pretutindeni. Chiar şi acolo, unde apariţia unui om alb constituie un eveniment extraordinar. Ea a riscat viaţa, pătrunzând prin pădurile uriaşe de banane şi triburi sălbatice, până la Ecuator.

In acea regiune, Titayna a întâlnit o seminţie ciudată de negrii. Poporul se aduna în jurul unor dansatori cu trupul ca de gumilastic, care dansau pe cărbuni aprinşi şi pietre încălzite. Aceştia nu simţiau nicio durere, de oarece practica le-a ingroşat talpa în aşa măsură, încât picioarele lor au devenit cu totul insensibile.

Tot acolo Titayna a învăţat limba indigenilor numită Bhlamar, un amestec de peste douăzeci de limbi, în care predomină un dialect englez, franceza matelotilor şi vechea portugheză. Apoi celebra femeie a vizitat insulele Hebride din Melanesia, unde a văzut mulţi leproşi şi mai mulţi chinezi care muriau în chinuri oribile, neavând opiumul necesar pentru a satisface poftele simţurilor.

*

In cele din urmă Titayna s'a dus în insula Malicolo (cea mai mare din grupul Nouilor-Hebride), care este ţara canibalilor.

Antropofagii, când capturează un om alb, îl taie în bucăţi şi-l mănâncă. Numai

(Continuarea în pag. IV-a)

DISTRUGE: Muşte, Ţânţari, Furnici
Ploşniţe, Gândaci, Molii, Pureci

NOU! NOU! NOU!

Direcţiunea Fabricei de Boiangerie şi Spălătorie Chimică

Martin Buchholzer

IAŞI

Strada Păcurari No. 105

Casă de încredere fondată în anul 1897

Perfecţionându-şi instalaţiunile după ultimele noutăţi technice moderne, aduce la cunoştinţă stimatei sale Clientele, că a pus în funcţiune următoarele:

Secţii de *Spălătorie Chimică* pentru orice garderobă de doamne şi Domni (Prin noua instalaţie se desinfectează, se sustrage praful şi se calcă cu maşini americane, înlăturând orice dogoreală).

Secţii de: *Boiangerie* pentru orice *garderobă* de domn şi doamne şi uniforme în culori garantate.

Secţii de: *Boiangerie pentru Ciorapi* de matase, flor, bumbac etc.

Secţii de: *Boiangerie pentru Scule* de matase, lână, bumbac, jută.

Secţii de: *Boiangerie pentru Mătăsuri:* Pouplin, Olieu, Atlase etc.

Secţii de: *Boiangerie pentru Tricouri*, Stofe, Pânzeturi, Pluşuri

Secţii de: *Boiangerie* pentru Covoare, lână, se prepară contra molilor. (La cerere se execută culorile Indauthreu şi Naphtol care sunt garantate Chlorecht)

Secţii de: *Înălbitorie (Bleicherei)* pentru Scule de Bumbac, lână, matase, jută şi produse din aceste materii.

Secţii de: *Scobit (Schlichterei)* scule de Bumbac.

Secţii de: *Presat* casinci, saluri, barijuri etc.

Secţii de: *Apretat* Mătăsuri, Stofe, Tricouri etc.

In curând se va pune în funcţiune una

Secţie pentru vopsit *Krenzspule* şi *Kopse*

Birouri de Primire:

IAŞI, Str. Păcurari No. 105, str. Cuza Vodă No. 6, str. Nicolina No. 4, str. Lăpuşneanu No. 25, str. Anastasie Panu No. 74,
HUŞI—VASLUI Orice *informaţiune* se va adresa la *Centrala*

STR. PACURARI No. 105 — IAŞI

aşezământ modern cu colonie de locuit pentru Personalul Technic şi lucrători. Uzină Proprie. Casă de încredere.

Agricultori! trataţi seminţele în mod uscat cu

PORZOL

fereşte de mălură! sporeşte recolta!

REPREZENTANŢA:
FREDERIC SPODHEIM & Co.
BUCURESTI, BULEV. ELISABETA 55. ETAJ I.
3

Fraţii Solomon & Schvartz

Iaşi, str. Ştefan cel Mare No. 65

Aprovizionându-se direct din străinătate oferă:
Tot felul de Articole de GALANTERIE. MARUNŢIŞURI şi TRICOTAJE cu preţuri care desf d orice concurenţă.
Bogat asortat cu toate articolele pentru sezonul de toamnă servesc clientela cularţ şi conştiincios.

Mulţumire publică

Aduc cele mai vii mulţumiri d-lor Doctori Frühling şi Weisselberg, deasemenea şi d-lor Doctoranzi Casvan ci Herşcu pentru îngrijirea şi devotamentul ce au d pus pentru salvarea soţiei mele dela o pneumonie foarte complicată.

ISAC KATZ
Coproprietarul firmei „Comerţul" Fraţii Katz & Co.

DE INCHIRIAT una cameră goală cu intrare din stradă, în str. Păcurari 36. A se adresa d-lui M. Badareu, str. Carol 8.

DE INCHIRIAT un local de cârciumă cu vad renumit în str. Tatarăşi No. 17 „La Picior de Paris". — A se adresa la d. N. Gheorghiu stradela Darabani 2 (prin Anastasie-Panu) sau Mavropol str. Carol.

DE INCHIRIAT în str. Păcurari 36, un apartament compus din trei camere, bucătărie, cămară şi pivniţă, cu sobe de teracotă şi lumină electrică. A se adresa d-lui M. Badareu strada Carol No. 8 sau pentru simplă vizitare d-lui Th. Pogonat avocat str. Păcurari 36.

LOCAL DE FABRICĂ de închiriat în str. Sf. Lazăr No. 39, predabil imediat.

UCENIC (cu plată) caută pentru Laborator Dr. Louis Mendel str. Lăpuşneanu 41.

DE VÂNZARE casă cu 5 odăi, bucătărie, pivniţă pietruită, instalaţie de apă, canal şi electricitate etc. Str. Eternitate 66. Se poate vedea în fiecare zi.

O reuniune corală la Hârlău

Hârlău.— Din iniţiativa părintelui protopop al ţinutului Hârlău preot D. Ştefănescu şi a d-lui Const. V. Ţighiliu, directorul şcolii de băeţi, s'a pus în localitate bazele unei Reuniuni Corale. Reuniunea organizează dintru început un cor mixt religios pe 4 voci, punând în studiu „Leturghia" de Gavril Muzicescu. Cadirijor al corului a fost ales dl. C. V. Ţighiliu. Preşedinte de onoare al Reuniunii a fost ales dl. protoereu Ştefănescu, iar ca preşedinte activ dl. C. Ţighiliu.

Din comitetul diriguitor mai fac parte şi d-nul E. Totoescu primarul oraşului şi d-ra Victoria Călugăreanu în văţătoare.

*

In ziua de 16 Sept. a avut loc la şcoala de băeţi solemnitatea deschiderii cursurilor în prezenţa autorităţilor locale, corpului didactic, elevi şi numeroşi părinţi ai copiilor.

După sfinţirea apei, părintele Protoereu Ştefănescu a ţinut o interesantă cuvântare tratând despre: Conlucrarea şcolii cu biserica. In urmă dl. C. V. Ţighiliu directorul şcolii, a vorbit despre importanţa cursului complimentar şi programa analitică a acestor cursuri, ilustrând materia dela învăţământul civic cu o frumoasă lectură din cetirea de cl. V-a „Corbul bătrân" în care autorul vrea să arate că familia este temelia întocmirii sociale. D-sa îşi manifestă bucuria că şcoala a căpătat un bun institutor prin numirea d-lui I. Manescu, şi regretă că dl. Nifon Ion părăseşte şcoala fiind detaşaţi la Botoşani.

D. institutor Nifon mulţumeşte d-lui director Ţighiliu pentru dragostea şi prietenia ce şi-a manifestat faţă de d-sa în timpul cât a funcţionat la şcoala de băeţi. Aduce tot odată laude d-lui primar E. Totoescu pentru opera înfăptuită refăcând şcoala primară şi profesională de fete.

Incheie d. primar Totoescu care-şi ea angajamentul de-a începe în primăvară construcţia [illegible] de băeţi şi locuinţa directorului, după planul adus de la casa şcolelor.

După solemnitate, părintele protoereu, membrii corpului didactic, părinţi şi elevii au [illegible] rugăciuni pentru odihna sufletului răposaţilor foşti institutori ai şcolii Ion Cososchi şi D. Mancaş.

Z.

PIERDUT biletul de lăsare la vată cont. 1920, Reg. 371 f., carnetul de meşter şi buletinul de înscriere în biroul populaţiei. Le declar nule şi fără valoare în mâinile oricu s'ar găsi. Ofer cei 400 lei ce erau în portmoneu, celuia ce-mi va aduce actele.

CAROL BLASCIUC
strada Ipsilante No. 22

PIERDUT livretul de armată eliberat de Regimentul 16 Infanterie Fă ticeni, contig. 1911. Il declar nul şi fără valoare în mâinile oricui s'ar găsi.

BENGUI HARALAMB
Aripa dreaptă
din Staţia Centrală C. F. R. Iaş

DE VÂNZARE în ziua de 1 Octombrie a. c. ora 12, se vinde prin licitaţie publică în sala Trib. Iaşi s. 3-a, imobilul Carpus din Iaşi str. Tatarăşi No. 3. Licitaţia începe de la suma de 260.000. Garanţia 13.000 lei.

Conservatorul de Muzică şi Arta Dramatică — Iaşi,
Căminul de Elevi
str. Vasile Conta No. 26 bis
Casa D-lui Ioan Zamfir

In urma aprobării Onor. Minister al Artelor şi Cultelor cu No. 37737 din 15 Sept. 1928, se scoate în vânzare prin licitaţie publică cu oferte închise conform Art. 72—82 din legea asupra Contabilităţii publice, următoarele obiecte:

8 paturi de lemn
8 noptiere de lemn
2 lavoare de lemn
8 mindire de pai
8 saltele de seegras,

Licitaţia se va ţine în localul Conservatorului, Cancelaria Directorului în ziua de 24 Octombrie 1928 ora 10 a. m.

Obiectele scoase în vânzare prin licitaţie se pot vedea în localul Căminului în fiecare zi, între orele 8-9 a. m. şi 12-3 p.m

Direcţiunea Conservatorului

Dr. Zenobia Vitner-Rosenthal
str. Cuza Vodă 9
Boli de femei, mamoş
Consult. 1—3 p. m.

Din cele trăite şi povestite

de d-nul Valentin Bude

Profesorul Valentin Bude, cu umurul sănătos care-l caracterizează, povesteşte adesea în cercul prietenilor şi cunoscuţilor din întâmplările şi anecdotele sale. Infăţişăm aici câteva mostre din sacul fără fund al profesorului ieşan:

*

Venind odată de la un chef, la o oră înaintată din noapte, în drum spre casă, cam în dreptul Bisericii Sfi. Spiridon, profesorul Bude se vede acostat de un individ suspect care-l întreabă cât este ceasul. Fără să se gândească mult, Bude pune mâna în buzunar prefăcându-se că scoate ceasul, dar... scoate cuţitul lung şi ciudat cu mânerul de picior de căprioară, pe care îl poartă totdeauna şi de care se serveşte, şi foarte liniştit îl deschide.

Bineînţeles, că la sclipirea lamei sub felinarul electric individul a luat-o la fugă îngrozit.

*

Intr'o zi, d. Valentin Bude ieşind din cancelaria liceului Naţional, examina harta Românie-Mari pictată pe peretele antreului de pictorul Popovici — Lespezi.

Deodată se adresează unor colegi cari treceau:

— Ştiţi că harta aceasta nu e deloc exactă!

— De ce?

— De vre-un sfert de oră caut satul meu natal şi nu-l găsesc!

*

Altădată, profesorul Bude se întorcea în zori dela o petrecere şi dând „bună dimineaţa" unui chefliu trecător, acesta, cum era înarmat cu un respectabil ciomag, îl ameninţă serios.

Bude, văzând că e în perspectivă s'o păţească, cum sucea o ţigară, se adresează necunoscutului:

— Poftim tabachera, poate faci o ţigară!

Şi numai aşa a scăpat de bucluc, căci chefliul din fericire era fumător.

*

Odinioară, când femeile purtau malacoave, rochiile excesiv de lungi şi bombate, doi copilaşi se jucau de-a ascunselea. Unul din ei, cel mai mic, ca să nu fie găsit se ascunse... sub rochia bunicăi.

După oarecari cercetări, poznaşul e zărit, căci scăsese capul afară.

— Te-am găsit! jubilă celălalt.

— Mă căutai tu mult şi bine, zise copilaşul, dar s'a întîmplat că bunica... a stricat aerul.

STYX.

Un prieten cu..dracu

face testament în favoarea Necunoscutului

Madrid 25. — Zilele trecute a murit la Madrid un mare bogătaş anume José Huttanso.

Tot timpul vieţii acesta a fost un bolnav închipuit. Săptămâni întregi cerceta cărţi de medicină şi orce boală descrisă în volum, i se părea că o posedă. In modul acesta a căpătat ideia fixă că în trupul lui se ascunde „dracu şi se spune chiar că din această cauză a murit subit.

Deosebit de interesant este însă testamentul acestui bogataş original. El n'a lăsat niciun ban rudelor lui sau vreunei instituţii filantropice. Don José Huttanso a decis ca, după moartea singurului său servitor, un bătrân octogenar întreagai avere să fie pusă într'o urnă şi zvîrlită în mare. Deasemenea Don José a hotărît ca palatul lui să fie lăsat în părăsire, chiar dacă ar începe să se prăbuşească, „pentru ca dracul să poate veni în linişte şi să steie de vorbă cu spiritu său".

Rămâna de văzut dacă ultimele dispoziţiuni ale defunctului ciudat vor fi îndeplinite.

Farmaciile de serviciu

Marţi 25 Septembrie sunt noaptea de serviciu următoarele farmacii:

Căpăţână str. Păcurari
Racoviţă str. I. C. Brătianu
Vasiliu str. Tatarăşi
Fiach str. Socola

x Curtea de Apel a amânat pe mâine pronunţarea în apelu făcut de d. Grigoriu—Ţegani.

Isprava unor eleve de şcoală

Fugite de acasă, după aventuri

Bacău 25.—Brigada de siguranţă din localitate, în urma unei razzii de urmărire, a arestat pe elevele Hâncu Alexandra şi Varaniuc Alexandra, originare din Basarabia şi eleve a şcoalei secundare „Reunea Femeilor Române" din oraşul Chişinău.

Acestea, după ce au furat de la părinţii lor suma d 52 mii lei, au angajat un automobil de curse şi au poposit în oraşul nostru unde...„*s'au găsit Bacăul*"

Cu actele dresate şi sub escortă, au fost înaintate Inspectoratului general de siguranţă din Chişinău, care va cerceta în prealabil situaţia fugarelor.

Din Roman

Roman.—*Producţie sportivă.*— In sala teatrului Schwartz a avut loc a 5-a, festivitate sportivă, organizată de asoc. „Macaby" în cursul acestei veri. Programul compus din exerciţii libere, la aparate, (reck, paralele) a fost executat de secţiunile de domnişoare şi domni, cu multă technică şi gust, sub conducerea excelentului instructor Korn (Bucureşti) „*Clou-ul*" festivităţei a fost matchul de box între simpaticul campion Bucureştean Motyi Spackov contra d-lui Gh. Popescu, de la Sportul Muncitoresc" din Iaşi. Popescu în repriza patra, sângerat la ochi, şi prins între frânghii, în urma repetatelor lovituri puternice, a fost nevoit să abandoneze. A arbitrat într'un mod ireproşabil, d. Korn.

Cor.

O PROPUNERE

Primim:

Domnule Director,

Vă rog respectos să binevoiţi a dispune publicarea alăturatei scrisori deschise adresată d-lui Elias Şaraga din Iaşi.

„Citind scrisoarea D-tale deschisă domnule Şaraga, datată din 20 Septembrie a. c. şi publicată în ziarul „Opinia" din localitate, referitor la cavoul dv. ce vreţi a face la cimitru israelit din localitate de care ce dv. sunteţi o persoană cultă şi binecunoscută pentru fapte'e umane pe care le-aţi făcut până în prezent, sunt de părere că ar fi mai potrivit să renunţaţi la cavoul proectat, iar din suma destinată acestui cavou să faceţi un fond pentru fetele sărace orfane, ca să fie ajutate la măritiş. Iar în schimbul cavoului (când va veni ceasu') să vi se pue o piatră simplă (maţeva), de oarece nu sunt indispensabile monumentele luxoase pentru a preamări memoria cuiva.

Cu stimă.

I. BEMBASAT

INFORMAŢII

x *Arestarea unei doamne din Bârlad.*— Brigada de urmărire a arestat astăzi dimineaţă pe d-na Eugenia Hâncu din Bârlad.

Aceasta, absolventă de liceu, venise la Iaşi ca să găsească un post de conducătoare de grădin de copii.

Astăzi dimineaţă însă numita doamnă vizitând câteva magazine din oraş, a furat într'un loc o pereche de pantofi, în altă parte o bucată de mătase, etc.

Ea va fi înaintată Parchetului.

MICROBII CARI pătrund în corp prin organele respiratorii, sunt distruşi prin pastilele Panflavin: sunt deci cele mai recomandabile contra răcelei şi a contagiunei.
De găsit la farmacii şi drogherii

x Au fost arestaţi pentru furturi locuitorii Ilie Antoci din Ungheni, V. Ciobanu, I, Şumargă şi Pavel Cinutu din Scuteni.

x In comuna Vânători a avut loc Duminecă o conferinţă culturală, organizată de studenţi, cu care prilej a conferenţiat d. doctorand Huţanu.

S'au făcut şi proecţii cinematografice.

x La Ciurea a fost arestat săteanul D. Alexa care, împreună cu Bănică Botea, a cis cu toporul pe consăteanul Ion Curu.

Criminalul va fi înaintat parchetului.

ULTIMA ORA

ŞAH LA REGENŢA

Naţional-ţărăniştii cer respectul prerogativelor Coroanei

Bucureşti 25. — Ziarul „Dreptatea" oficiosul partidului naţional ţărănesc, publică un violent articol asupra situaţiei politice,—articol care înseamnă şi un avis adresat Inaltei Regenţe.

„Dreptatea" scrie că guvernul trebue să plece imediat. Coroana, prin Inalta Regenţă, este arbitrul situaţiei. Dacă d. Vintilă Brătianu va uzurpa prerogativele Coroanei, partidul naţional-ţărănesc va porni lupta dârză pentru apărarea drepturilor şi prerogativelor Tronului.

Ziarul continuă cu expunerea consideraţiunilor pentru care, în 1866, a fost adus pe tron un prinţ străin.

Incheerea este că, dacă guvernul nu va pleca de bună voe, el va fi gonit de furia maselor populare.

Chestia împrumutului

Bucureşti 25. — D. Victor Antonescu a sosit ieri în Capitală şi a fost primit imediat de d. Vintilă Bratianu.

D. Antonescu se va prezinta din nou astăzi, la preşidenţia consiliului.

*

D. Tancred Constantinescu continuă la Londra discuţiile în chestia modificării legei minelor.

Delegaţii noştri juridico-financiari vor redacta la Paris proectul Casei de Amortizare, în acord cu delegaţii Băncii Franţei şi cu ai bancherilor străini.

Furtună în Capitală

Bucureşti 25.— Aseară o violentă furtună s'a deslănţuit asupra Capitalei, spărgînd numeroase geamuri şi desvelind cîteva case. Din această pricină s'au produs şi şapte incendii în străzile Luterna, Magheru, Ştirbei-Vodă, etc...

Sinuciderea unui elev

Bucureşti 25.—Aseară, elevul de liceu Armand Bian din calea Grivţei, s'a dus la Şosea şi şi-a descărcat un foc de revolver în piept. In stare gravă, a fost dus la spital.

Elevul a comis actul disperat din cauză că a căzut la examen.

D. Svehla s'a însănătoşit

Praga 25.— Primul ministru Zvehla care a fost bolnav multă vreme, s'a restabilit şi va pleca într'o călătorie la Sud. D. Zvehla va fi înlocuit de d. Udrzala.

Rupere de nouri

în Herzegowina

Belgrad 25.— In Herzegowina s'a produs ieri o rupere de nouri. Pe alocuri apa a atins doi metri înălţime. Mari întinderi de porumb şi numeroase vii au fost complect nimicite, iar multe vite înecate.

IN JURUL CATASTROFEI

de la teatrul „Novidades" din Madrid

Madrid 25.—Până în primele ore ale dimineţii au fost scoase 45 de cadavre şi 350 de răniţi grav. Ziarele descriu nemaipomenite scene de groază. Femei şi copii au fost literalmente striviţi de publicul cuprins de panică. Teatrul „Novidades" a ars până în temelii.

*

Madrid 25. S'au scos pînă acum 85 cadavre. Subt ruine zac aproximativ 200 morţi. Dintre aceştia s'au putut identifica numai 30, deoarece corpurile sînt carbonizate sau complect desfigurate. Artiştii şi coriştii au reuşit să scape cu viaţa.

Mormanul de ruine are o înălţime de doi metri deasupra pardoselii teatrului. Dedesubt focul încă arde înăbuşit.

Incendiul a provenit de la o lampă electrică de pe scenă.

*

Madrid 25. — Cercetările au confirmat că incendiul se datoreşte unui scurt circuit electric. Lucrările de salvare continuă. Dintre răniţii aflaţi la spitale, au mai murit cinci femei. Sub ruine zac sute de cadavre.

Acesta este al optulea teatru care arde la Madrid. Nenorocirea a luat aşa proporţii din cauză că sala teatrului „Novidades" era complect lipsită de instalaţiuni pentru caz de incendiu. Teatrul nu avea cortină de fer şi nici ieşiri suficiente.

Mare scandal

în Camera cehoslovacă

Praga 25. — Cu prilejul votării legii asigurărilor sociale, un mare scandal a fost provocat la Cameră de deputaţii comunişti în unire cu socialiştii. Deputaţii aruncau cu ghemuri de hârtie în banca minsterială, băteau din pupitre şi făceau un zgomot asurzitor.

Totuş legea a fost votată cu mai multe amendamente propuse de opoziţie.

Spionaj în Polonia

Varşovia 25.— La Novogratek s'a descoperit o organizaţie de spionaj în care erau amestecaţi şi câţiva ofiţeri. Un ofiţer de cavalerie prins în flagrant delict, a fost împuşcat pe loc.

Incendiu la o staţie c. f. r.

Constanţa 25. — In staţia Ester lângă Constanţa, un groaznic incendiu a distrus magaziile cu cereale şi un vagon cu mărfuri. Pagubele sunt foarte mari.

Alte furturi descoperite

pe linia Bacău-Roman

Bucureşti 25.— Datorită abilităţei d-lui Mina Gorovei, primul procuror al Tribunalului Bacău, insoţit de şeful staţiei locle, d. Parfenie, s'au putut descoperi o nouă serie de furturi de mărfuri din vagoanele căilor ferate.

Făcând o descindere la cantoanele c. f. r. depe linia Bacău Roman, şeful parchetului nostru a descoperit mari cantităţi de mărfuri dosite prin porumbişte şi furate în ajun prin spargerea unui vagon colectiv.

Autorul furtului este Costache a Saftei zis Vasilică şi care făcea serviciul de cantonier.

Maxim Gorki suferind

Moscova, (Ceps). — Maxim Gorki este încă bolnav.

De două ori pe săptămână este vizitat de medicul M. A. Gorşkov.

Maxim Gorki lucrează fără întrerupere cu toate că suferă la intestin.

Medicul i'a recomandat şederea la ţară, de oarece are nevoe de multă linişte.

„Liturghia neagră" a episcopului Kowalski

Orgiile dintr'un pensionat de fete

Varşovia 25.—A început judecarea senzaţionalului proces al episcopului Kowalski din Plotzk, acuzat de grave imoralităţi.

Astfel s'a descoperit că episcopul a ademenit numeroase minoare la „leturghia neagră".

Asupra acestei liturghii, d-na Ianina Badowska, o admirabilă blondină, a dat interesante lămuriri:

— „Când eram copilă în internatul episcopului, Kowalski mă îndemna să plec cu el în automobil pe mine, ca şi pe celelalte fete. Apoi revenia noaptea la internat, unde era organizată o capelă de mandoline.

„Odată episcopul Kowalski a luat în această capelă pe o şcolăriţă anume Bilucka şi acolo, în ritmul muzicii, a sărutat-o şi îmbrăţişat-o nesfârşit de mult. De atunci în fiecare noapte ală fată trebuia să satisfacă regulat pofta păgână a episcopului vinovat.

„La început Kowalski s'a purtat mai blajin. Apoi însă a silit pe copile să se desbrace în faţa lui:

—«Nu vă ruşinaţi, le spunea el, şi în Paradis oamenii mergeau cu trupul gol. Dezbrăcaţi-vă şi nu vă ruşinaţi, şi Paradisul va veni şi la noi".

*

Altă martoră Sofia Prochowa, a declarat că episcopul lucra în complicitate cu Sora Badowska.

Ea a mărturisit:

—„Kowalski săruta fetele în grădină, în clase şi pe cor'doare.

Şcolăriţa, care era oprită noaptea în camere a episcopului, a doua zi era aşa de obosită, încât nu putea lucra şi uneori nici măcar vorbi.

„După doi ani n'am putut răbda şi am plecat din internat".

*

A treia martoră Josepha Paluschowna, a declarat:

— „Am fost în internat zece ani, din 1916 până în 1926. In timpul acesta am văzut asemenea orgii încît m'am îngrozit. Cînd vreo fată vroia să intre în pensionat, trebuia să sărute mâna stingă a episcopului şi să-i jure pe ochii din cap că-l va asculta cu sfinţenie în tot ce-i va porunci".

Dezbaterile procesului continuă la Varşovia. Se aşteaptă alte amănunte senzaţionale.

Arestarea unei moaşe din Iaşi

pentru provocare de avort

Anunţăm în altă parte a ziarului arestarea fetei Ana Laţu din str. Sf. Andrei, denunţată că şi-ar fi provocat un avort.

*

In urma cercetărilor făcute de poliţie, s'a constatat că denunţul este întemeiat.

Neavând încotro, fata a terminat prin a face mărturisiri complecte.

Ea a arătat că fiind lucrătoare la o fabrică de mobile din localitate, a avut legături amoroase cu un tânăr, rămânând însărcinată.

Acum se afla în a doua lună şi consfătuindu-se cu o colegă a ei, a hotărât să-şi provoace avort.

*

In acest scop Ana Laţu s'a dus la tânăra moaşă Elena Balaban din str. Trantomir 6, care i-a cerut 800 lei.

Fata i-a dat numai patru sute şi moaşa a primit provocându-i avortul.

Faţă de aceste mărturisiri, d. comisar C. Vasiliu, şeful circumscripţiei IV, a arestat imediat pe moaşa Balaban.

La comisia IV s'au dresat actele legale şi după amiază atât moaşa cât şi tânăra fată vor fi înaintate parchetului.

Rep.

LA CERNAUŢI se găseşte zilnic ziarul „Opinia" la choşcul din Piaţa Unirei (halta tramvaiului) precum şi la debitele principale din oraş.

Teatrul ELISABETA — VINERI 28 SEPTEMBRIE ora 9 seara precis;

UN SINGUR

CONCERT EXTRAORDINAR dat de celebrul cor PLATOFF

al Cazacilor de la Don

38 PERSOANE

Preţuri populare: Loja 5 pers. 850, Loja 4 pers. 700, Fotoliu banca 1—4 180, Stal I banca 5—12 150, Stal II banca 13—20 120, Stal III 100, Balcon 80, Galeria 60.

Biletele la Agenţia Braşcu

INFORMAŢII

x *Bacalaureatul.*— La examenul de bacalaureat din regiunea şcolară Iaşi, sesiunea Septemrie, s'au prezentat un număr de 923 candidaţi.

Examenul va începe mâine dimineaţă la toate patru comisiunile, cu proba scrisă la limba română.

x La consfătuirea dela ministerul instrucţiei, s'a hotărât ca la toate facultăţile taxele pentru întreţinerea localului să se fixeze între 1000 şi 3000 lei. Taxa pentru echivalarea diplomelor de licenţă din străinătate va fi de 10.000 lei.

x *In jurul dramei din str. Ştefan cel Mare.*—Nu este exact că sinucigaşul Iosif S'afec din str. Ştefan cel Mare, ar fi încetat din viaţă.

El se află în stare destul de gravă la spitalul Sf. Spiridon, unde a fost supus unei operaţiuni chirurgicale, scoţându-i-se un ochiu.

x In unul din numerile noastre trecute am publicat un articol în chestia prelungirei terminului pentru obţinerea cetăţeniei române.

Atragem din ou atenţiunea celor cari n'au făcut asemenea declaraţiune să le facă din timp căci o nouă prelungire desigur că nu se va mai da.

— *Cine cunoaşte* pe serva Nunuţa Berceanu în etate de 14 ani, şi ştie unde se află, e stăruitor rugat să anunţe pe bunica dispărutei, d-na Frosa Păduraru în str. Frumoasa 44.

— *Toate cărţile şi rechizetele de curs primar şi secundar însoţite de frumoase cadouri, puteţi găsi numai la Librăria Socec & Co. Iaşi.*

— **Ştofe** originale **Englezeşti** pentru pardesie de **damă** au sosit la **magazinul „Derby"** şi se vând cu **metrul**.

— Economia, bucuria şi liniştea *amatorului fotograf*, le are numai atunci când vizitează depozitul cu aparate şi articole fotografice *Z. Weiss* din Piaţa Unirei Iaşi. Preţuri de fabricei.

Liceele „M. Kogâlniceanu"

Liceul de fete: *str. Căp. Păun No. 8*

Liceul de băeţi: *str. C. A. Rosetti No. 8*

Şcoala Comercială Superioară de băeţi: *strada C. A. Rosetti No. 8*

Şcoli cu drept de publicitate.

Elevele şi elevii acestor şcoli au aceliaşi drepturi ca cei de la şcolile statului.

Inscrierile se fac în orice zi de la 8-12 a. m., de către părinţii elevilor:

1) In clasa I-a liceală, elevele şi elevii se înscriu fără examen de admitere, prezentând actul de naştere, vaccină şi studii.

2) In celelalte clase, elevii noi vor prezenta aceleaşi acte.

3) Iar elevii vechi sunt obligaţi să fie reînscrişi de părinţi până la 5 Septembrie, în caz contrar reînscrierea se va putea face numai prin Ministerul Instrucţii.

Inscrierele se fac de părinţi sau tutori aducând şi taxa.

Pentru fete:	*Pentru băeţi:*
în str Căp. Păun No. 8	*în str. C. A. Rosetti No. 8*

La şcoala superioară de comerţ se primesc elevii promovaţi a 4 clase de liceu, sau a 3 clase de liceu ce vor avea în Septembrie examenul de absolvire a gimnaziului sau elevii absolvenţi ai şcoalei comerciale elementare, cari vor da examenul de diferenţă de gimnaziu la aceasta şcoală.

DIRECŢIUNILE

Butoaie goale de vin transilvănene şi româneşti de vânzare, la depozitul de vinuri **L. Blum**, str. Gh. Mârzescu 15, Iaşi.

DOCTOR **Dora Coslowsky** MAMOŞ de la clinicile din *Paris* şi *Montpellier* BOLI DE FEMEI, NAŞTERI Consult. 3—6 p. m. *Strada Cuza Vodă No. 16*

România
Corpul Portăreilor Trib. Iaşi
PUBLICAŢIUNE No. 332
Anul 1928, luna Septembrie 15

Se publică spre cunoştinţa generală că conform adresei Trib. Iaşi s. III-a, No. 33761 | 1928 se va vinde prin licitaţie publică în ziua de 9 (nouă) Octombrie 1928, ora 10 a. m., averea mobilă sequestrată cu procesul verbal din 16 | 5 | 928, de la Ioan Tăutescu la pretenţia Maria Deliu, avere compusă din: cinci zeci oi albe şi negre.

Vânzarea se va face în Comuna Uricani Jud. Iaşi, domiciliul debitorului pe bani gata şi în asistenţa notarului respectiv.

Şef Portărel, B. Stancov
Secretar. Munteanu

România
Corpul Portăreilor Trib. Iaşi
Publicaţiune No. 331
Anul 1928 luna Septembrie 15

Se publică spre cunoştinţa generală că conform adresei D-lui Jude Ocol 2 Urban Iaşi, No. 22 49 | 928 se va vinde prin licitaţi publică în ziua de 5 Octombrie 1928 ora 10 a. m. averea mobilă sechestrată cu procesul verbal No. 1977 | 927 de la Emil Hzic la pretenţia N. Schwartz avere compusă din: una maşină de cusut marca „Singer".

Vânzarea se va face în Iaşi, str. Florilor No. 28, domiciliul debitorilor pe bani gata şi în asistenţa comisarului respectiv.

Şef Portărel, B. Stancov
Secretar, Munteanu

ORA 3

Pregătirile de la Finanţe

pentru împrumut şi stabilizare

Bucureşti 25.— Astăzi dimineaţă a avut loc la Ministerul de Finanţe între d-nii Vintilă Brătianu şi Victor Antonescu, o lungă consfătuire.

D. Antonescu a făcut o largă expunere asupra situaţiei de pe piaţa financiară străină, arătând că bancherii sunt dispuşi a ne acorda împrumutul. Apoi d. Vintilă Brătianu a convorbit îndelung cu domnii Victor Slăvescu şi Rosenthal, dându-le instrucţiuni amănunţite asupra aranjamentelor pe care aceştia din urmă vor să le relateze în scris la Paris şi Londra.

D. Victor Antonescu va pleca din nou la Paris.

*

In curând va pleca în străinătate şi d. Oscar Kiriacescu, director la Banca Naţională cu misiunea de a trata cu delegaţii Băncii Angliei şi Băncii Franţei, chestiunile privitoare la stabilizarea leului.

Procesul lui Găetan

Bucureşti 25.— Astăzi la ora 1 p. m. la Curtea cu Juri Ilfov a început judecarea procesului lui George Gaetan, atentatorul la viaţa d-nei Leonida. Curtea este prezidată de d. Consilier Racoviceanu, iar fotoliul ministerului public este ocupat de d. procuror Gică Ionescu.

Pe banca apărării d-nii avocaţi Osvald Teodoreanu, Urmuz, Asnavorian etc.

Aglomeraţia este enormă. S'au luat întinse măsuri de ordine, iar intrarea în sală se face numai cu bilete speciale.

După terminarea formalităţilor preliminare, s'a început interogatorul lui Găetan.

Procesul continuă.

Sângeroasă încăerare româno-bulgară

Constanţa 25 — In satul Raciovici jud. Caliacra s'a produs o sângeroasă încăerare între locuitorii bulgari şi coloniştii români.

Au căzut un mort, 15 grav răniţi şi 30 răniţi mari uşor.

Autorităţile spun că conflictul s'ar datori atitudinei provocătoare a bulgarilor.

ANEMICI DEBILI

CONSUMAŢI ZILNIC NUMAI

CACAO DE OVĂZ ŞI BOUILLON

Knorr

NEINTRECUTE IN GUST ŞI EFICACITATE.

LITERATURA: SAM. LÖBL & F... BUCUREŞTI, B-d. MARIA 80

România
Corpul Portăreilor Trib. Iaşi
PUBLICAŢIUNE No. 338
Anul 1928, luna Septmbrie 20

Se publică spre cunoştinţa generală, că conform adresei Jud. Ocol II Urban Iaşi, No. 20065 | 1928, se va vinde prin licitaţie publică în ziua de 4 (patru) Octombrie 1928 ora 10 a. m. averea mobilă sequestrată cu procesul verbal No. 1484 | 1928 de la Cooper. de Consum a Corpului Didactic Iaşi la pretenţia Ioan Grigoriu avere compusă din: 12 sticle şampanie, 19 sticle sirop, 72 cutii sardele, 100 Kgr. pastă făinoasă, 8 Kgr. cafea rio, 75 Kgr. orez şi altă avere prevăzută în sus menţionatul proces verbal.

Vânzarea se va face în Iaşi, str. Păcurari No. 5, la sediul Cooperativei Corp. Didactic pe bani gata şi în asistenţa comisarului respectiv.

Şef Portărel, B. Stancov
Secretar, Munteann

ȘTIRI DIN ȚARA ȘI STRĂINATATE

Vizita A. S. R. Prinţesei-mame Elena

la domeniile şi Mânăstirile din jud. Neamţ

Ieri 24 Septembre, A. S. R. Prinţesa-mamă Elena, însoţită de prinţesele Irina, Margareta şi Teodora ale Greciei şi de prinţul Paul al Greciei, a vizitat domeniul regal dela Broşteni (Neamţ).

Apoi, înalţii oaspeţi s'au dus şi s'au odihnit la Mînăstirea Neamţ.

La prînz, alteţele lor au sosit la Mînăstirea Agapia unde maicele, în frunte cu maica stareţă Arhimandrita Eupraxia Macri, au făcut o primire călduroasă.

Au asistat şi delegaţiuni ale consiliilor comunale din vecinătate, în frunte cu d. Ionescu, primarul comunei Filioara.

*

După un scurt serviciu religios, s'a servit masa la arhondaric, cu următorul menu:

Mămăliguţă cu brânză.
Borş de pui
Pui cu smântână
Friptură de pui şi de purcel
Plăcinte moldoveneşti
Iar ca băutură... apă de izvor

După masă, s'a vizitat atelierul de covoare şi tricotaj.

Maica stareţă a oferit un frumos covor persan şi o icoană veche de 100 ani, ca dar pentru M. S. Regelui Mihai.

Inalţii oaspeţi au mai vizitat Mân. Varatec şi dep. de remontă Graşi; apoi s'au dus la Paşcani de unde au luat trenul spre Bucureşti.

Alteţa Sa prinţesa mamă a mai fost însoţită în aceste vizite de deputatul Mrejeru şi de prefectul jud. Neamţ.

Taxele universitare

La consfătuirea rectorilor universităţilor din ţară, s'a hotărât ca fiecare facultate să fixeze taxele, prevăzute cu un maximum, care ulterior vor fi aprobate de minister.

Deasemenea s'a decis să se desfiinţeze taxa de 30—200 lei pentru „Casa Şcoalelor", precum şi taxele de frecvenţă. S'au prevăzut taxe numai pentru biblioteci, tipărituri, precum şi pentru mobilierul şi întreţinerea fiecărei construcţii universitare.

Universitate din Iaşi în special va impune taxe mai mici, deoarece ea posedă studenţi săraci, mai ales basarabeni şi cei veniţi din regiunile înfometate.

Vine porumb din America

Ieri a sosit la Brăila cu vaporul „San Giovani" primul transport de porumb, care va fi distribuit în regiunile bîntuite de secetă. S'au importat 300 vagoane de porumb din Argentina, plătindu-se 75.000 lei vagonul.

Ziarul „Cuvîntul" anunţă însă că porumbul este în bună parte alterat.

Comandantul jandarmilor DIN FALCIU

anchetat pentru abuz de putere

Huşi.— Parchetul local a fost informat că autorităţile superioare au deschis o anchetă în contra comandantului companiei de jandarmi din Fălciu, acuzat că a maltratat pe un cârciumar din judeţ.

Cu ocazia unei vizite făcute în judeţ, căpitanului de jandarmi i s'a părut că prăvălia cârciumarului vizat nu este destul de curată. Invitându-l să poftească la postul de jandarmi, cârciumarul s'a opus.

Comerciantul a fost atunci luat cu forţa la post, unde ar fi fost maltratat.

Regina aventurilor

(Continuarea din pag. I-a)

creerul îl lasă intact şi-l dăruesc unui trib vecin. Acesta îşi pierde temporar faima, până când la rîndul său oferă tribului donator alt creer al unui alb.

Un alt obiceiu curios al negrilor se referă la moarte. Cînd un Bignamba (un canibal bătrîn) simte că i se apropie sfîrşitul, ordonă tovarăşilor săi, să-l îngroape de viu.

De asemenea niciun popor din lume nu maltratează mai mult femeia, decât Sualnambasii (negrii de pe coasta insulei). la Aona este surorilor strict interzis, subt pedeapsă de moarte, de a-şi privi fraţii, iar soţiile, doi ani după căsătorie, n'au voie să părăsească domiciliul conjugal.

Şi în acest iad pămîntesc Titayna a avut curajul să se aventureze şi să trăească câtva timp. Este în acest fapt încă o dovadă despre „tăria" sexului slab. TRAD.

Amintiri despre Proust

(Continuarea din pag. I-a)

nate să-i slujească scopurile mondene".

Intr'o zi, la unul din articolele sale fu adăugată o notă în care se atrăgea atenţia că opiniile exprimate în acel articol nu angajau decât pe semnatar.

Intr'o zi, Marcel Proust trecând pela redacţia „Banch tului" şi neîntâlnind acolo pe nimeni, lăsă următorul bilet:

„Aşi vrea să fac ceva în colaborare cu Gregh sau Haliny în colaborare destul de distinctă: de exemplu, fiecare câte un discurs academic, Halévy (Daniel) primindu-mă la Academie „de exemplu".

Robert Dreyfus se întreabă dacă Proust, abia major, se gândea să devină academician. Acest bilet mă puse pe gânduri, spune el; am înţeles atunci pentru prima oară că aspiraţiile lui legitime nu erau numai mondene, că el îşi alesese meşteşugul de scriitor, că nu se va resemna să rămână clasat toată viaţa, ca un amator delicios".

Naţional-ţărăniştii

şi panamaua petroliferă

Declaraţiile d-lui prof. N. Costăchescu

După cum se ştie, oficiosul averescan a căutat să insinueze şi complicitatea unor fruntaşi naţional-ţărănişti în marea panama petroliferă dela Dâmboviţa.

Ori, până acum—când instrucţia se apropie de sfârşit—afirmaţiile averescane nu s'au adeverit (cu excepţia cazului Zăgănescu).

*

Naţional-ţărăniştii au început o serie de adunări la sate pentru a lămuri poporul asupra scandaloasei panamale.

La întrunirea care a avut loc Duminică în circumscripţia Ţiganaşi, d. prof. N. Costăchescu, şeful organizaţiei ieşene a partidului naţional-ţărănesc, a explicat cum a fost posibilă panamaua petroliferă, arătând în detaliu cum a operat banda liberalo-averescană.

Toate încercările de a compromite şi partidul naţional ţărănesc în această formidabilă excrocherie, au eşuat.

Dacă membri ai partidului ar fi tovarăşi la afacere,—a spus d. Costăchescu—i-ar fi dat la puşcărie chiar dela început.

Noi cerem liberalilor—a adăogat d. Costăchescu—să procedeze cum vor crede faţă de toţi vinovaţii, fără deosebire.

Incheind, şeful naţional-ţărăniştilor ieşeni, a arătat că cercetările vor fi oprite ca să se liniştească lucrurile, să poată scăpa liberalii de sub acuzarea opiniei publice.

„Liberalii nu se pot retrage în enormul scandal provocat de această tâlhărie, căci partidul ar fi zdruncinat în temeliile lui".

l. p.

x Brigada de Urmărire a arestat pe dezertorul C. Bârgovanu din Reg. 4 Pioneri, care a fost înaintat autorităţilor militare.

Ceferiştii hoţi fac mărturisiri

Cum au operat pe liniile Bârlad-Iaşi şi Paşcani-Iaşi

D. comisar N. Capriţă, şeful brigăzii de urmărire, a continuat în tot cursul zilei de ieri cercetările cu privire la operaţiile bandei de ceferişti hoţi.

Pe cât înaintează investigaţiile, pe atât se descopăr noi tâlhării de o rară îndrăzneală săvârşite în trenurile de marfă conduse de ceferiştii hoţi.

Primele mărturisiri

Cei dintâiu au fost interogaţi conductorul de tren Liteanu şi frânarul Ioan Gorceac.

Primul a tăgăduit de a fi participat la spargerea vagoanelor, însă a recunoscut că a luat partea lui din mărfurile furate.

In schimb frânarul Ioan Gorceac a făcut mărturisiri complecte indicând şi operaţiile fiecăruia în parte.

Gorceac a arătat că primele lovituri au fost date anul trecut, la foarte mici intervale.

Furturi de piei

In luna Iulie, s'a spart un vagon de la un tren de marfă pe linia Vaslui-Iaşi, care avea ca şef pe Maftei, astăzi arestat şi el.

In staţia Bârnova, conductorul Liteanu a venit la frânarul Gorceac şi i-a spus să fie băiat bun, căci au ei grijă şi de dânsul. Atunci Gorceac a primit patru piei mari, de calitatea cea mai bună, din care şi-a făcut o scurtă blăniţă.

Alt furt de piei s'a săvârşit pe linia Iaşi—Paşcani, şeful trenului fiind Ţurcanu.

Furturi de stofe

Mai târziu s'a spart un vagon cu manufactură, pe linia Bârlad-Iaşi. Operaţia a avut loc în staţia Crasna.

Frânarul Gorceac, care se afla prezent a fost trimis imediat cu un tren la Iaşi, ducând cele două valuri de stofă într'un sac, la dânsul acasă.

A doua zi ceferiştii care formau echipa şefului de tren Maftei, au venit la Gorceac, unde şi-au împărţit stofa.

Şi încălţăminte...

După câteva lovituri, ceferiştii noştri s'au ales cu piei scumpe stofe fine şi le lipsea încălţămintea.

Conductorul Liteanu care deţinea documentele fiecărui vagon în parte, a aflat uşor unde se găsea încălţămintea.

Tot pe linia Bârlad-Iaşi, însă de astă dată în staţia Bârzeşti, Liteanu a rupt numai plumbul de control şi ceilalţi au ridicat uşa de pe rotiţe, reuşind să scoată o ladă cu pantofi de lac bărbăteşti marca „Sintis" şi pantofi pentru dame.

Incălţămintea a fost luată de frânarul Panaite Mihai care a dus'o acasă la dânsul în strada Nicolina, unde s'a făcut împărţirea după rolul fiecăruia în comiterea furtului.

•

Dealtfel la descinderile făcute la locuinţele ceferiştilor hoţi, s'au găsit şi pantofii de lac noi, proveniţi din furtul de la Bârzeşti.

Mersul cercetărilor

După aceste mărturisiri categorice ale lui Gorceac ceilalţi nu vor mai avea încotro şi vor trebui să termine prin a-şi lua fiecare asupra-i partea de răspundere.

Cercetările vor continua astăzi după amiază şi în tot cursul nopţii, pentru a fi terminate până mâine dimineaţă, când banda de ceferişti va fi înaintată parchetului.

Sesizarea parchetului C. F. R.

Şeful brigăzii de urmărire a sesizat şi autorităţile superioare ceferiste din localitate despre rezultatul cu adevărat surprizător al cercetărilor de până acum.

S'a cerut autorităţilor c. f. r. să înainteze de urgenţă reclamaţiile primite în diferite staţii cu privire la furturile săvârşite, pentru a fi ataşate la dosarul ce va fi înaintat mâine parchetului.

AL. TUDOR

Organizarea serviciilor revizoratelor şcolare

Stabilitatea funcţionarilor

D. inspector şcolar Petre Eugen Stoica, a fost delegat să prezideze comisia de revizori şcolari, care a avut însărcinarea să elaboreze un proect documentat şi amănunţat, pentru organizarea serviciilor revizoratelor şcolare.

Comisiunea şi-a încheiat lucrările zilele aceste.

Se speră că proectul va fi luat în considerare de cei în drept şi reglementat.

In proect s'a prevăzut între multe altele, stabilitatea funcţionarilor acestor serviciu,—modul lor de recrutare şi de avansare.

Hotărârea de a se elabora această lucrare, soseşte la vreme ţinând seamă, că aceste servicii de o capitală importanţă, n'au fost niciodată organizate.

Iniţiativa acestei opere a fost luată de către d. Hristache Dăscălescu inspectorul şef al regiunei a cincisprezecea şcolară Chişinău.

DAN

Cumplită tragedie familiară

Varşovia 25.— In oraşul Drohobycz, lângă Lemberg, s'a întâmplat o grozavă nenorocire familiară.

Doctorul Olczyk de acolo îşi cumpărase un automobil „Mercedes", cu care se primbla în faţa casei, privit de soţia şi fiul său.

La un moment dat, neştiind să conducă maşina, doctorul Olczyk şi-a ucis copilul, strivindu-l subt roţile automobilului. Băeatul a murit pe loc, iar tatăl imprudent, de durere, a înebunit.

Consfătuirea micilor industriaşi şi meseriaşi

La „Uniunea micilor industriaşi şi meseriaşi", a avut loc Duminică o consfătuire, prezidată de d. Mărgărint.

Au vorbit d-nii Sălcer, Mărgărint, Gugui, şi alţii, arătând nevoile micilor industriaşi şi precizând revendicările ce vor fi formulate la congresul din Ploeşti.

La consfătuirea aceasta, au luat parte şi numeroşi delegaţi din alte oraşe, dar mai ales din Bucureşti şi Ploeşti.

Astfel în ascultarea atentă, au vorbit d-nii Samoilă-Bucureşti, Cristescu, inginer N. Bejan, şi Costică Ionescu din Ploeşti.

D. Cristescu, preşedintele Uniunei din Ploeşti, a semnalat revendicările, care sunt la fel ale micilor industriaşi şi meseriaşi din toată ţară.

D. Samoilă, a analizat punct cu punct chestiile ce vor fi dezbătute la congres.

D. C. Ionescu, fruntaş social-democrat,—a cerut unirea tuturora, căci numai astfel Uniunea se va face ascultată.

D. inginer Bejan-Ploeşti, a făcut o documentată analiză a situaţiunei politice, arătând şi cauzele pentru care glasul micilor industriaşi nu este ascultat.

Toate cuvântările, atât ale fruntaşilor localnici, cât şi ale oaspeţilor, au fost înălţătoare, pornind din toată sinceritatea şi într'o atmosferă de cea mai perfectă armonie.

DAN

x Indurerata familie, Amalia Cirillo şi Cornelia Cirillo, fac cunoscut prietenilor că mâne Mercuri 26 Septembrie ora 10 va avea loc în catedrala bisericei catolice, parastasul pentru 6 luni de la moartea regretatului *Antonio Cirillo* şi parastasul de 40 zile a fiului *Carol Cirillo*, Locotenent.

x Senatul Universitar din Iaşi, în şedinţa recentă—a hotărît excluderea studentului Alex. Ursu din facultatea de medicină.

Studentul s'a făcut vinovat de faptul că în cursul vacanţei mare a spart uşa căminului facultăţei de medicină, dormind în Cămin fără aprobarea autorităţilor competinte.

INFORMAŢII

x *Alegerea parţială dela Bistriţa—Năsăud a fost însoţită de incidente violente.*

Un grup de partizani naţional—ţărănişti au devastat casa fruntaşului averescan Victor Moldovan. Acesta a scăpat teafăr fugind la Cluj.

Alegerile s'au terminat dar agitaţia încă se menţine.

x D. prof. I. Constantinescu a demisionat din comisia de bacalaureat care funcţionează la Roman.

x D. George Brăteanu va ţine Duminică o conferinţă la Chişinău.

Vor pleca în acest scop la Chişinău toţi fruntaşii liberali ieşeni.

x D. Emil Diaconescu, profesor, a plecat aseară la Bucureşti făcând parte din comisiunea de bacalaureat, de la un liceu din Capitală.

x Atât d. Inculeţ, ministrul sănătăţei cât şi d. Cazacu, secretar general, au promis să participe la congresul medicilor ce are loc la Chişinău în zilele de 7 şi 8 Octombrie.

x *Avort.* Poliţia a arestat ieri pe femeia Ana Laţu din str. sf. Andrei, contra căreia se primise un denunţ că şi-ar fi provocat avort.

Se fac cercetări.

x Rectoratul Universităţei a fost încunoştiinţat, că Universitatea din Pöo şi Friderichshagen (Germania), acordă o bursă pe doi ani unui diplomat al Facult. de Ştiinţi din Iaşi, pentru specializarea în piscicultură şi biologia piscicolă.

Concursul de admitere se va ţine la 1 Octombrie la Bucureşti, Ad-ţia Generală a Pescăriilor, str. Sft. Gheorghe Nou No. 9.

x Comisia III poliţienească a luat măsuri pentru prinderea necunoscuţilor care prin deschiderea uşei locuinţei d-lui Bercu Rozentzweig din strada Brătianu 125—au furat argintării tacâmuri de argint şi albituri de valoare.

x Inscrierile la Facult. de ştiinţi au început astăzi şi vor continua încă zece zile.

x Dr. dr. C. Vasiliu, inspector sanitar, a inspectat eri penitenciarul de la Galata.

D-sa a felicitat pe directorul închisoarei, care cu mijloace restrânse, a transformat în bine starea de lucruri din temniţă.

x D. Petre Andrei, distinsul profesor universitar ieşan, a fost numit membru corespondent al societăţii germane de sociologie.

x Doctorul BRENER, *specialist mamoş*, boli de femei, consultă dela 2 până la 6 p. m.

x Societatea Vidra a organizat pentru azi, după prânz, o nouă vânătoare prin Vrăneşti. E ultima vânătoare de prepeliţe. Dintre vânători face parte şi d. Roşca, cu minunatul său câne Stopp, despre care se spune, că va figura într'un film de cinema.

x Prefectura jud. Iaşi a acordat suma de 20,000 lei pentru repararea schitului Hadâmbu.

x La Şcoala Inferioară de Agricultură Belceşti-Iaşi, fiind vacant postul de maestru lemnar; doritorii de preferinţă ne căsătoriţi se pot adresa pentru informaţii direcţiunei acelei şcoli.

x **Accident de automobil.** Astăzi dimineaţă, automobilul No. 139—Iaşi, venind cu viteză pe str. Cuza Vodă, a lovit pe d-ra Fany Moise care umbla cu cheta pentru Soc. Reuniunea femeilor israelite.

Biata fată a fost trântită la pământ şi s'a lovit cu capul de bordura trotuarului.

Primele îngrijiri au fost date la o farmacie din apropiere; apoi rănita a fost transportată la spitalul din str. Ghica-Vodă.

x Dl. Inculeţ ministrul sănătăţei va sosi în localitate cel mai târziu până la 6 Octombrie, când va face o vizită amănunţită a tuturor instituţiilor spitaliceşti din oraş.

x La revizoratul şcolar au sosit abecedarele gratuite pentru şcolile de adulţi.

x *Pelerinaj la mormântul Regelui Carol.*—Societatea Ofiţerilor veterani „Virtutea Militară", (Sediu Cercul Militar, Bucureşti va face în ziua de 15 Oct. un pios pelerinaj la mormântul Marelui Căpitan Regele Carol I, şi va depune pe lespedea mortuară o coroană.

Societatea invită pe toţi membrii săi din capitală şi din ţară a lua parte la această solemnitate.

Sunt rugaţi a lua parte la acest pelerinaj şi ofiţerii veterani neînscrişi în societate.

Fabrica de Cartonage şi Confecţiuni de Hârtie
Simon Goldştein
str. Gh. Mârzescu No. 22
în curtea Băncei Dacia
Execută orice soi de cartonage atingătoare acestei branşe, prompt şi cu preţurile cele mai avantajoase.
Cereţi oferte.

Important pentru podgoreni
Butoaie pentru vin
(din Transilvania)
lemn uscat, stejar Gorun,
Preţuri foarte convenabile.
Se pot vedea în
strada Lascar Catargi 49

De închiriat
2 apartamente renovate cu baie, atenanse, str. Păcurari No. 29, libere imediat. A se adresa la adresa indicată.

Societate de asigurare veche, serioasă şi bine introdusă, caută agenţi contra fix şi provizion.
A se adresa la ziar sub E.

ATENŢIUNE
Specialitate de *încadrări de Tablouri*, încheietură artistică, numai la *Librăria V. Alexandri*, str. I. C. Brătianu 201, vis-a-vis de Brutăria Klein.
Preţuri convenabile.

Circumciziatorul (Moel)
Simcha Segal
Modern şi religios
execută operaţia Circumciziei rituale, conform cu prescripţia medicală.
Iaşi, str. Sft. Lazăr No. 21

DOCTOR
Mihai Goldenberg
Dela Facultatea de Medicină din Paris
BOLI INTERNE
STOMAC şi INTESTINE
Consult. 9-11 — 3-6
strada Ştefan cel Mare No. 2
(Casele Hirschensohn).

Dr. M. SPITZER
fost intern al spitalului Sft. Spiridon
Strada Nicolina 10
Boli interne, de copii şi venerice
Consult. 8-12 a.m. şi 3-7 p m.

DOCTORUL
R. DAMSKER
strada Ghica-Vodă No. 46
MEDICINA INTERNA,
SIFILIS şi GENITOURINARE
tratează prin
DIATHERMIE
Bolile interne, reumatismul, guta, nevralgii, etc.
Bolile urinare şi boli de femei
Cons. 8—11 a. m. şi 3—7 p. m.

Dr. H. Wechsler
Boli interne, Genito-urinare
Sifilis
DIATERMIE
pentru boli urinare, boli de femei, reumatism, nevralgii, migrenă, gută, diabet, boli de stomach etc
Consult: 8-11 a. m. 2-8 p. m.
IAŞI, str. Armeană 4

DE INCHIRIAT două camere mobilate cu intrări separate în str. Lăpuşneanu No. 35 în curte jos la Elisée.

XXIV No. 6409 — 2 LEI EXEMPLARUL — JOI 27 SEPTEMBRIE 1933

ENTE
an
300

OPINIA

ZIAR POLITIC COTIDIAN

ANUNCIURI se primesc la toate Agenţiile de Publicitate şi la Administraţia ziarului Iaşi—Str. Gh. Mârzescu 17

BIBLIOTECA UNIVERSITĂŢII
Biblioteca Universităţii Loco

Tactica tradiţională...

„Şah la Regenţă"... acesta era titlul unei telegrame din numărul nostru precedent, în care relatam noua atitudine adoptată de ziarul „Dreptatea", oficiosul partidului naţional-ţărănesc.

Nimic surprinzător.

Revenim — treptat, treptat — la tradiţionalele noastre moravuri politice desfăşurate nedesminţit timp de 50 ani de viaţă „constituţionaiă".

In decursul vremii, partidele politice — toate partidele, fără excepţie — şi-au manifestat nerăbdarea din opoziţie, prin atacuri contra Coroanei.

Era de aşteptat ca şi opoziţia actuală, mai ales după o lungă aşteptare de zece ani, să adopte tactica „antidinastică". Ne mirăm că a făcut-o aşa de târziu...

Mai ales astăzi lucrul e mai uşor, când o regenţă alcătuită din semeni de-ai noştri, cunoscuţi din viaţa curentă, nu poartă în acelaş grad prestigiul aproape sacrosanct al unei personalităţi regale ce se menţine cu totul deasupra mediului nostru social obişnuit.

Prin urmare: „şah la Regenţă"! Aceasta va fi deacum înainte tactica curentă a tuturor partidelor care se vor enerva de o prea îndelungată opoziţie. Dinastici la guvern; antidinastici în opoziţie,... cu toţii, fără osebire!

Numai de n'am face prea ridicolă viaţa publică; de n'am depăşi limita simţului comun; de n'am pierde cu desăvârşire micile virtuţi de care totuşi dădură dovadă politicianii noştri de odinioară!

Lr.

ASPECTE

Cazul din Zastavna

Pînă astăzi n'am aflat încă nicăiri un comunicat al superiorilor jandarmului din Zastavna prin care să se anunţe că s'au luat măsuri împotriva lui; şi dacă nu s'au luat măsurile imediat, pentru ca biata ţărănime din Zastavna să aibă o satisfacţie reală, chiar dacă mai tîrziu se va face o anchetă cu oarecari urmări, ea nu va mai avea nici o valoare.

Închipuiţi-vă starea în care se află un sat întreg insultat în chip feroce de un singur individ pus la adăpostul slujbei sale oficiale: pentru a descoperi o pruncucigaşă, jandarmul din Zastavna asistat de primarul comunei a convocat la primărie pe toate fetele şi femeile din sat şi le-a făcut un examen corporal amănunţit. Nu ştim cum a procedat jandarmul ca să constate virginitatea fetelor şi urmele naşterei la femei, dar ne închipuim batjocura la care au fost supuse toate ţărancele silite să se arate goale ingenunchiului reprezentant al forţei publice.

Vina nu o are însă jandarmul. El a fost crescut la şcoala abuzului şi o îndelungă experienţă l-a învăţat că are dreptul să se considere deasupra legilor şi regulamentelor; i s'a acordat, odată cu eghileţii şi carabina, dreptul de viaţă şi de moarte asupra cetăţenilor din postul lui, el fiind declarat stăpân absolut peste avutul, cinstea şi existenţa supuşilor săi.

Atâtea execuţii sumare în Basarabia, aprobate de organele superioare şi ordonate chiar de dânsele, atâtea roluri diverse încredinţate de zece ani jandarmilor pe tot întinsul ţării, transformându-i în judecători, în cenzori, în propagandişti culturali, în campioni ai luptelor cu sectele religioase, au deformat mintea sărmanilor auxiliari ai poliţiei judiciare făcându-i să creadă în mod sincer, că fără dânşii ţara nu mai poate exista, că ei formează pivotul ordinei şi al organizaţiei de stat.

Numai astfel se poate explica îndrăzneala pe care o manifestă în genere jandarmii, nepăsarea de orice răspundere, curajul de a se opune oricui şi de a îndeplini cele mai temerare acte; numai astfel se explică sălbăticiile, abuzurile, relele pe cari le comit.

Jandarmul-medic-legist din Zastavna înfăţişează doar un nou tip care se aşează în mod firesc alături de jandarmul-perceptor, jandarmul-preşedinte al secţiilor de votare, jandarmul-predicator, jandarmul-inspector cultural, pe lângă celelalte tipuri create de guvernele noastre şi de administraţia noastră atât de inventivă.

Aşteptăm în zădar pedepsirea jandarmului din Zastavna; dimpotrivă, avem convingerea, că pentru ingeniositatea lui, el va fi felicitat şi probabil înaintat printr'un ordin de zi redactat de şeful său suprem d. Guţă Tătărăscu, care—în orele libere fiind şi autor de piese teatrale—s'a amuzat desigur admirând inspiraţia în adevăr teatrală a prepusului său din Zastavna, creator al unei comedii mai bune decât „Doctorul fără voe", dacă nu al unei tragedii dureroase şi urite...

G. SPINA

Progresele se fac cu sacrificii

Am vorbit ieri despre helicoptterul inginerului spaniol La Cierva, care înseamnă un progres însemnat în aviaţie.

Dar progresele se fac cu sacrificii.

Iată în clişeul alăturat, helicopterul căzut la pământ şi grav avariat chiar la primele zboruri de încercare. Sacrificii inevitabile!

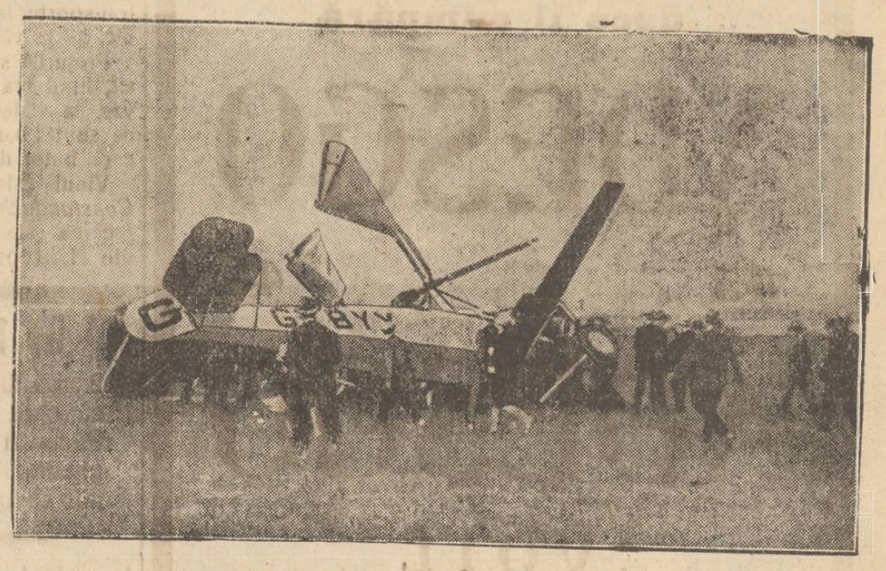

Actualităţi politice

Bistriţa-Năsăud

Incidentele violente care s'au petrecut cu prilejul alegerii parţiale de la Bistriţa-Năsăud, dovedesc că spiritele au ajuns înfierbântate la culme. De aici şi până la o explozie, n'ar mai fi mult.

Noroc că şi de data aceasta, tragismul s'a împletit cu comicul caragialesc, arătându-ne că înfierbântarea e mai mult de suprafaţă...

•

In toiul campaniei electorale, naţional-ţăraniştii au acuzat pe averescani că... au răpit pe părintele Man şi l-au dus tocmai în Banat.

Averescenii răspund că totul e o înscenare a naţional-ţăraniştilor, pentru a asmuţi populaţia contra averescanilor.

Care-i adevărul? Un fel de uite popa, nu e popa! Moravuri americăneşti...

•

Lupta de „principii" s'a încheiat cu devastarea casei d-lui Victor Moldovan de către naţional—ţăraniştii.

Asemenea acte nu cadrează, desigur, cu democraţia şi legalitatea de care vorbeşte d. Maniu. Dar aşa sîntem noi românii: foarte democraţi şi legaliştii... pe hârtie!

•

Naţional—ţăraniştii arată că s'a devastat casa d-lui Moldovan, ca o protestare contra abuzurilor săvârşite de averescani. Adică un început de „rezistenţă cetăţenească"...

Dar abuzuri şi ilegalităţi comit mai lesne jandarmeria, poliţia şi celelalte organe administrative. Ar fi fost logic să vedem „rezistenţa cetăţenească" împotriva acestor organe oficiale,—şi nu contra unei case particulare, sperlind femei şi copii.

Aşa-i însă „revoluţionarismul" nostru; ...prudent; foarte prudent!

Sinceritate

Săptămâna aceasta se va alege consiliul unei comune din Dolj. Autoritatea locală a împărţit sătenilor afişe în care se spune că tot omul este obligat să voteze lista guvernamentală, căci: „ori cu votare, ori fără votare" tot această listă va fi declarată aleasă.

Iată o mărturisire sinceră: avem vot universal, dar cu obligaţia să reuşească guvernul!

O icoană a regimului.

Declaraţie

D. ministru Lapedatu a declarat la Cluj că guvernul conduce mai departe treburile publice, aşa cum vrea şi cum se pricepe; şi că nici nu-i vorba de a părăsi puterea.

Aviz opoziţiei!

X.

Din toată lumea

Clubul celor 13.—La Londra „clubul celor 13" (Thirteen Club) şi-a ţinut zilele acestea şedinţa anuală. Acest club se compune din membrii, care judecă totul ab absurdum. Pentru ei nu există nimic precis; totul se reduce la teorie şi posibilităţi rezultate dintr'o logică exagerată.

De pildă, la şedinţa recentă, un membru al clubului, ştiind că omul din avion se urcă greu, dar odată ajuns în văzduh călătoreşte lesne, s'a suit pe o scară cu umbrela deschisă şi şi-a dat drumul de sus. Evident, a căzut pe duşumea şi şi-a turtit nasul.

Este într'adevăr curios cum în epoca de faţă, se mai pot găsi asemenea specimene!!!

•

Consultaţie prin gramofon. — Doctorul Lutembacher din Paris a reuşit să poată înregistra bătăile inimii pe o placă de gramofon. In modul acesta medicul parizian a izbutit să dea o consultaţie. Auzind placa cu bătăile inimii unui bolnav, doctorul a pus diagnoza şi a dat reţeta respectivă. Rămâne de văzut acuma, dacă pacientul se va vindeca...

•

Un dans uriaş.—Faptul s'a petrecut în Anglia, unde pasiunea dansului s'a întins ca o epidemie imposibilă de locuit.

Zilele trecute un anume Erick Sunderland a dansat necontenit de la Melbourne la Geelong, un drum de 68 kilometri, executând acest tur de forţă numai în 11 ore şi jumătate.

Asta nu se mai cheamă dans; e pur şi simplă nebunie.

•

Vaporul miliardarilor. — Vaporul „Olimpic" al societăţii White-Star-Line din Londra a plecat de curând din Sonthampton, ducând pe bord spre New-York 12 miliardari.

Averea acestor bogătaşi este evaluată la şapte miliarde shilingi. Printre ei se afla bancherul Otto Kahn, Bush, Ogden, Gvelet şi Gwinee Munn, reprezintanţii celor mai vechi şi bogate familii americane. In magaziile aceluiaş vapor erau depozitate 13 automobile în valoare de 700 mii shilingi.

•

Regele muşchilor.—Duminecă la Beuplatz din Viena a avut loc o reprezintaţie deosebită. Atletul Barta, supranumit regele puterii, a ţinut în loc două aeroplane de 240 H. P., cu atâta forţă încât piloţii n'au putut decola.

Apoi Barta a ridicat cu dinţii un butoi întreg cu ecrasită, şi a susţinut pe un braţ o piramidă de zece persoane.

Atletul este socotit în Austria ca un al doilea Samson. Se va găsi însă şi pentru dânsul o Dalilă trădătoare?

FILE DE CARNET

Frivolitatea în artă

Hipersexualitatea vremurilor de după război şi dorinţa de a fi în gustul publicului cultivându-i pasiunile, au determinat curente noui în artă, au răsturnat ordinea morală.

Cu chipul acesta, expoziţiile de caricaturi, combinând aspectul pornografic şi frumuseţea ideală a trăsăturilor, au dat amatorilor de frivolităţi senzaţii necunoscute. Nudul în sine, oricât ar fi de perfect şi graţios, nu biciueşte simţurile; goliciunea trebue amplificată prin adăugirea unor ciorapi banali, dar de efect.

Pictura a împrumutat şi ea asemeni procedee. Compoziţiile cu fauni, bachante şi alte grupuri înlănţuite, abundă. Marinele şi aspectele de plajă au o căutare deosebită, atunci când eterrizează gesturi frivole, scene de veselie dubioasă.

In literatură, frivolitatea ocupă un loc aparte. Scrierile ce poartă asemenea pecete sunt opere de succes. Astfel, câteva romane ale lui Dekobra excelează în a explica fenomenul brutal al dragostei, sub masca unui rafinament excepţional. „Aventurile Regelui Pausol" de P. Louys, aşează frivolitatea într'un rang necunoscut chiar publicaţiilor humoristice pariziene.

Trecând toate acestea în revistă, nu ne putem opri să spunem câteva cuvinte şi despre arta mută. Cinematograful a atins perfecţiunea în reprezentarea frivolului.

Filmele aranjate după operetele vieneze, nu uită niciodată scena camerei de bae, când spectatorul poate urmări mişcările poznaşe ale corpului artistei, bănuind numai, celace netransparenţa apei nu vrea să descopere.

Dar regizorul american Mack Sennet a mers şi mai departe. Inscenând de curând un film foarte riscat în situaţii, cu titlul „Sărutul de adio", a combinat scenele îndrăzneţe sub forma umbrelor chinezeşti, desprinse pe contur alb. Frivolitatea nudului e atât de accentuată, încât nu se ştie dacă cenzura americană nu se va sesiza.

I. Fr. Botez

„OPINIA" LITERARA ŞI ARTISTICA

Părinţi şi copii.

Cearta în căsnicie este un fapt a roape inevitabil. Chiar în căsătoriile cele mai fericite, trebuie să intervie anumite „incidente principiale", care sânt rezolvite mai totdeauna prin vorbe şi gesturi nu tocmai calme. Chestiunea n'ar avea prea mare importanţă, dacă în momentul diferendului conjugal, unii pă inţi irascibili, neputându-şi stăpâni furia, n'ar comite greşala enormă de a se războ în faţa copiilor. In modul acesta plozii au prilejul să înveţe expresii urâte şi exemple dintre cele mai dăunătoare. Astfel educaţia familiei este lovită în chipul cel mai crunt. Părinţii ar avea măcar datoria morală să ascundă copiilor propriile lor greşeli;—căci pilda rea se învaţă mult mai lesne decât cea bună şi frumoasă.

i. b.

FAPTE

Tolstoi şi grevele.

Oricât de revoluţionar a fost Tolstoi, n'a putut niciodată pricepe rostul grevelor. Dreptul la grevă era pentru dânsul un non-sens. El explica: „Grevele?.. ele mă fac să mă gândesc la doi bogătaşi, care de pe bordul unui vapor aruncă în apă monede de aur. Primul zvârle o monedă, celălalt două; primul două monede, al doilea, trei; şi astfel continuă amândoi, până când rămân complect săraciţi"...

Sportul în menaj.

Humoristul Tristan Bernard adoră sporturile, mai ales pe cele practicate de alţii. El se mulţumeşte doar să privească matchurile, instalat într'un fotoliu confortabil. De curând, o doamnă la întrebat cu naivitate:

— „Ce preferaţi, maestre, sporturile în plin aer sau sporturile de casă?"

Tristan Bernard răspunse zâmbind cu înţeles:

— „Evident, pe cele de casă, numai atunci când nu sânt prea violente"...

Caracterizări asupra popoarelor.

Criticul american George-Jean Nathan publică în „American Mercury" o serie de aprecieri,

(Continuarea în pag. IV-a)

Un mic adaos la un pretins răspuns

La articolul meu „Oboare şi Ogoare", un domn răspunde prin ziarul „Lumea" Dar deoarece chestiunea în fondul ei nu este de loc atinsă, toată argumentaţia mea rămâne:

Il fullait un calculateur; ce fut un dauseur qui l'obtint.

Insă fiindcă interlocutorul meu ţine să-mi deie şi o lecţie de marxism pe lângă excursiunea într'un mixtum compozitum filologic, ţin să precizez şi ar fi bine să reţină că: pauperizarea adică sărăcirea maselor le duce la proletarizare, după cum contrarul, îi face pe oameni sportsmani, automobilişti sau mentori la Camera de Comerţ.

Aceasta este elementar în marxism. Sindicalizarea este cu totul altă temă şi este posterioară proletarizărei.

M. Elias.

NOTE ŞI IMPRESII

Decăderea moravurilor

In zilele noastre, corupţia, necinstea, tărădelegile, egoismul brutal şi în special desfrânarea morală au ajuns la apogeu

Oraşele mari şi mici sunt adevărate Sodome şi Gomore moderne. Temelia societăţii, familia, se dtstruge văzând cu ochii. E o raritate să întâlneşti o familie cu un trai fericit, după pilda străbunilor. Concubinajul clandestin şi chiar făţiş permis şi aprobat, e în floare.

Şi ce e mai periculos, pecingenea, pe zi ce trece, se'ntinde mereu şi asupra satelor primitive, dar sănătoase moralmente până dăunăzi.

Ceea ce se petrece pe la oraşe e o cumplită grozăvie. E deajuns omului proaspăt de la ţară şi curat moralmente, să petreacă o noapte într'un oraş cum ar fi laşul, ca să se convingă pe deplin, că am ajuns la culmea decăderii.

Ziua e lăsată omului pentru muncă, iar noaptea pentru somn. Şi toate vietăţile, afară de vre-o câteva soiuri de monştri precum şi „omul civilizat", se supun legilor naturale, pricepând prin

(Continuarea în pag. IV-a)

In pag. III-a
Ultima Oră

INSEMNĂRI IEŞENE

O PLIMBARE CU TRAMVAIUL

Tramvaiul este desigur cel mai vizitat vehicul public. De aceia tocmai s'ar impune, în timpul curselor, o ordine perfectă, care să satisfacă deopotrivă interesele călătorilor şi ale Uzinei.

Zilnic însă spectacolele din tramvaie dovedesc că adevărul din viaţă şi cu cel din teorie nu se prea aseamănă. Călătorii sună cînd şi unde le recomandă dorinţa sau ocupaţiunile, iar manipulantul dintr'o deprindere greşită opreşte vagonul imediat. In modul acesta haltele se înmulţesc enorm, tramvaiul întîrzie, cursa se prelungeşte obositor de mult şi regula de conducere este vătămată.

•

Faptul acesta se petrece mai totdeauna în linişte. Sînt însă alte obiceiuri, care se consumă cu zgomot, scandal şi expresii... naţionale.

Un călător trage geamul în jos; doamna de pe banca vecină simte cum un curent de aer răcoros i se furişează în decolteu şi se teme, Doamne fereşte, să nu răcească. Deaceia, foarte promptă ea închide fereastra.

Domnul însă se sufocă, mai ales că tramvaiul este ocupat complect de persoane, praf şi miros de sudoare învechita. Fără ezitări prea multe, el deschide din nou geamul; şi de aici rezultă o ceartă cu tot cortegiul ei de vorbe gingaşe, în timpul căreia doamna care din întâmplare îşi cunoaşte vecinul, nu uită să-i amintească că bunicul său a fost cizmar şi că nevasta îl înşală cu funcţionarul X din strada Crucii.

Şi sfada continuă cu brio, fiindcă până să ajungă tramvaiul dela Hală în Piaţa Unirii, cei doi beligeranţi au tot timpul să-şi zmulgă chiar părul din cap, fir cu fir.

•

Dar deodată cearta este acoperită de un alt scandal mai accentuat, produs pe peron. Tramvaiul pornind din hală, s'a zguduit aşa de puternic, încât a provocat câteva accidente. Un soldat a strivit bătătura unei doamne; un domn (tot din cauza zguduiturii) a căzut cu mâinile pe sânii unei domnişoare, iar un tânăr, pentru a-şi stabili echilibrul, s'a prins cu două degete de rochia unei cucoane, într'un loc cu totul nepotrivit. S'au auzit câteva ţipete câteva adjective parlamentare şi chiar răsunetul unei palme.

Tumultul s'a curmat însă foarte repede. Vagonul se oprise brusc şi toţi călătorii erau curioşi să cunoască motivul. Tramvaiul tăiase un porc. Câţiva pasageri au avut prilejul să-şi plaseze spiritele; un bătrân se revolta împotriva vatmanului şi când a văzut intestinele animalului vărsate în stradă, o doamnă afirmînd specialitatea sexului,—a leşinat.

In sfârşit vagonul se hurducă din nou şi porneşte mai departe. In drum sare ştanga de câteva ori; se întrerupe curentul electric după fiecare popas şi puţin timp în urmă tramvaiul întâlneşte o căruţă cu lemne răsturnate pe linie.

Şi eu, spectator grăbit, care am găsit de cuviinţă să plec cu tramvaiul spre a asista la o nuntă, mi-am dat seama că atunci când voiu ajunge la destinaţie, n'am să-i pot felicita pe tinerii căsătoriţi... decât doar în alcov...

I. BERG

ADESGO

Ciorapul doamnei elegante

Pretenţioşii işi dau seama dece il cumpără

ADESGO

45 **48**

ADESGO

VOIL

de găsit in cele mai bune magazine de ciorapi.

Amatori de vinuri bune

Opriţi-vă la Depozitul de Vinuri din str. Palat 2 (colţ cu str. Ştefan cel Mare în curte), unde s'a pus în vânzare *Vinuri Excelente* cu *preţuri modeste*.

Veţi găsi:

Vin alb de masă, recolta 1927 Lei 24 litrul.

Vin alb Risling, recolta 1927 Lei 28 litrul.

Vin alb Ottonel, recolta 1926 Lei 32 litrul.

Vin Roş Bordo, recolta 1927 Lei 20 litrul.

Aveţi toată încrederea că Vinurile sunt curate şi naturale; transporturile efectuându-se zilnic de la vie.

Preţurile sunt afişate în Depozit, fiind marcate şi pe fiecare vas, la vederea consumatorilor, ce sunt liberi să-şi aleagă din care butoi doresc.

Vinul este din Viile *„Maior Constandachi“*-Bucium, iar desfacerea este subt controlul zilnic al Proprietarului.

De închiriat

2 apartamente renovate cu baie, atenanse, str. Păcurari No. 29, libere imediat. A se adresa la adresa indicată.

Important pentru podgoreni

Butoaie pentru vin (din Transilvania) lemn uscat, stejar Gorun, Preţuri foarte convenabile. Se pot vedea în strada Lascar Catargi 49

PODGORENI!

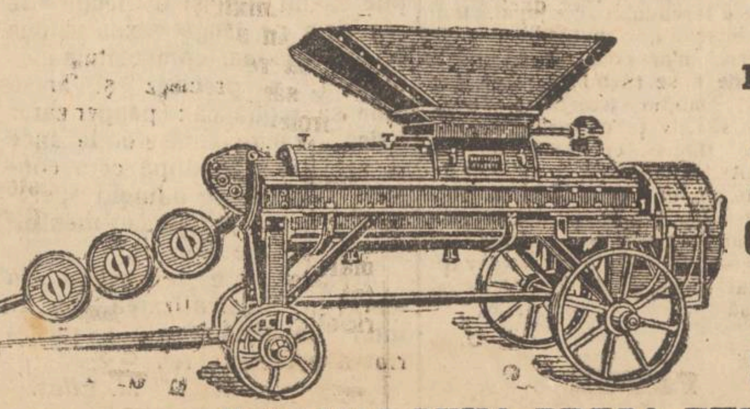

Culesul viilor se apropie

Procuraţi-vă în ultimul moment.

Presa de Vin cu DEBIT CONTINUU „DUCHSCHER“

CEA MAI BUNA PRESA EXISTENTA

Reprezentanţi generali şi depozitari **„MACKECHNIE“ S. A. R.**

BUCUREŞTI. — STR. C. A. ROSETTI 3, — Telefon 334/18

Vizitaţi

RAIONUL SPECIAL de IMBRACAMINTE al Magazinului Universal „RATA“

Iaşi, str. Gh. Mârzescu No. 34 Iaşi

Care în vederea sezonului de toamnă şi iarnă este bine asortat cu tot felul de noutăţi în:

HAINE GATA pentru barbaţi, băeţi şi copii

PARDESIURI, SCURTE cu şi fără blană, MACFERLANE, IMPERMIABILE, ŞTOFĂ CU METRU, MANTILE PENTRU DAME, (de Velour şi *blană*, etc. etc.

ATELIER SPECIAL PENTRU COMANDA

Preţuri convenabile, plata în rate lunare **fără dobândă**

Agricultori!

Maşini bune desăvârşesc o agricultură bună!

Vroiţi să lucraţi productiv?

cumpăraţi numai:

Pluguri de oţel cu 1, 2, 3 şi 4 brazde
Pluguri de oţel pentru vie
Grape fixe
Grape flexibile
Cultivatoare
Prăşitoare
Semănătoare în rânduri
Semănătoare împroşcătoare
Rotative
Rezerve pentru unelte

Produsele renumitei fabrici:

RUD SACK, Leipzig

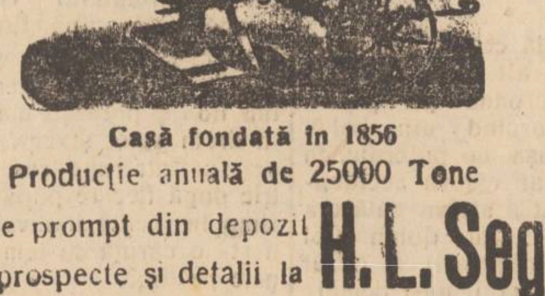

Casă fondată în 1856

Producţie anuală de 25000 Tone

Livrabile prompt din depozit
Cereţi prospecte şi detalii la **H. L. Segall**

IAŞI, strada Academiei 8

PIERDUT în seara zilei de 25 Septembrie a. c. pe parcursul străzei Lăpuşneanu cu ceas de nichel cu lanţ de duble; găsitorul este rugat a-l aduce la Fabrica I. Marek, str. Socola 155, pentru Dl. I. Segall, unde va primi o bună recompensă.

DE INCHIRIAT o casă mare nouă, având lumină şi apă, în str. Sf. Andrei 27.

DE INCHIRIAT casă nouă 1 apartament 4 camere, atenanse, tot confortul modern.

Stradela Zlataust No. 6, vis-a-vis de Spitalul Israelit.

DE INCHIRIAT local spaţios, bun pentru Industrie-Atelier şi magazie sau pentru instituţii de ale statului în str. Bucşinescu 13

DE INCHIRIAT un local de Hotel, Restaurant şi Bererie, în parte, sau în total, în strada Bulevardul Ferdinand No. 15, fost „Coroana“. raionul gărei, cu toate idicurile, Prăvălia şi Hotelul, şi 2 locuinţe cu câte 3 camere şi câte o bucătărie. A se adresa str. Vovidenie 12.

LOCAL DE FABRICA de închiriat în str. Sf. Lazăr No. 39, predabil imediat.

DE INCHIRIAT un local de cârciumă cu vad renumit în str. Tataraşi No. 17 „La 'Picior de Paris“. — A se adresa la d. N. Gheorghiu stradela Darabani 2 (prin Anastasie-Panu) sau Mavropol str. Carol.

UCENIC (cu plată) caută pentru Laborator Dr. Louis Mendel str. Lăpuşneanu 41.

IMPORTANT, La Comunitatea Evanghelică din str. Banu 12 este de închiriat o sală care poate servi pentru instalarea unui birou de comision, avocatură sau magazie. Această sală se poate transforma şi într'o locuinţă în patru camere. — Se poate închiria imediat. Doritorii a se adresa la Epitropia Comunităţii str. Păcurari 105 la Fabrica Buchholzer.

Numirea noului director

al Seminarului „Veniamin“

Ministerul Cultelor şi Artelor a numit în postul vacant de director al seminarului pe păr. Ioan Negoiţă, profesor al şcolii, pe ziua de 15 Sept. a. c.

Tot odată ministerul primind demisia din acest post a pr. Cicerone Iordăchescu, a trimis şcolii adresa de mai jos:

„Ministerul luând cunoştinţă de activitatea desfăşurată la acel Seminar în anul şcolar trecut, trimisă cu raportul Nr. 529 | 1928, a constatat un rezultat îmbucurător de pe urma conducerii acelui Seminar, în persoana Părintelui *Cicerone Iordăchescu* care s'a arătat un valoros Director de seminar prin înaltul simţ de conducere al şcoalei, unde a împlinit mari lucrări în mersul gospodăresc şi administrativ, cu înţelepciune şi pricepere.

„Deasemenea s'a constatat o minunată distribuire şi supraveghere a muncii de educaţie şi disciplină din şcoală.

„Pentru cele arătate mai sus şi pentru clara expunere a unei munci pricepute: didactice, administrative, gospodăreşti şi educative, Ministerul aduce calde mulţumiri Părintelui Cicerone Iordăchescu, precum şi personalului didactic (îndeosebi d-lor C. V. Praja şi Gh. Gr. Gheorghiu şi personalului Spiritualilor care l-au secundat“.

Farmaciile de serviciu

Mercuri 26 Septembrie sînt noaptea de serviciu următoarele farmacii:

Terenzi str. Lăpuşneanu
Margulies str. C. Negri
Herzenberg D. str. Ştefan cel Mare.
Blumenfeld str. Cuza Vodă

România
Corpul Portăreilor Trib. Iaşi
Publicaţiune No. 337
Anul 1928 luna Septembrie 20

Se publică spre cunoştinţa generală că conform adresei D-lui Jude Ocol 2 Urban Iaşi, No. 18321 | 928 se va vinde prin licitaţie publică în ziua de 8 Octombrie 1928 ora 10 a. m. averea mobilă sechestrată cu procesul verbal No. 1781 | 928 de la Neculaie Ştefănescu la pretenţia Iulius Simovici, avere compusă din: două vagoane de fân recolta anului 1928 în 3 stoguri, recolta de aproximativ 10 ha. grâu strânse în clăi.

Vânzarea se va face în Comuna Glăvăneşti, satul Rediu, Jud. Iaşi, domiciliul debitorului pe bani gata şi în asistenţa notarului respectiv.

Şef Portărel, B. Stancov
Secretar. Munteanu

România
Corpul Portăreilor Trib. Iaşi
PUBLICAŢIUNE No. 335
Anul 1928, luna Septembrie 20

Se publică spre cunoştinţa generală, că conform adresei Jud. Ocol II Urban Iaşi, No. 22983 | 1928, se va vinde prin licitaţie publică în ziua de 8 Octombrie 1928 ora 10 a. m. averea mobilă sequestrată cu procesul verbal din 25 | 8 | 1928 de la Neculae Ştefănescu la pretenţia Firmei Fr. Wachtel et Comp. avere compusă din: două vagoane de fân recolta anului 1928 în trei doguri, recolta de grâu de aprox. 10 ha. strânse în clăi.

Vânzarea se va face în Comuna Glăvăneşti, satul Rediu, Jud. Iaşi domiciliul debitorului pe bani gata şi în asistenţa notarului respectiv.

Şef Portărel, B. Stancov
Secretar, Munteann

DOCTOR IN MEDICINĂ
M. WECHSLER
Specializat în Franţa în
ARTA DENTARĂ
Boli de gură şi de dinţi
Consult. 9-12 şi 2-7 p. m.
IAŞI, Str. Ştefan cel Mare 13
Casele Leon Mayer

Dr. M. SPITZER
fost intern al spitalului
Sft. Spiridon
Strada Nicolina 10
Boli interne, de copii şi venerice
Consult. 8-12 a.m. şi 3-7 p m.

In jurul arestărilor din Bălţi

pentru fraude cu rentele de expropriere — Viaţa destrăbălată a notarului Sisko

Bălţi. — Ziarul nostru, a relatat la timp arestarea d-lui Sisko primul notar al Trib. Bălţi; a misitului Rubinstein din Bălţi şi a moşierului Balaş din Chişinău implicaţi în vasta afacere a rentelor de împroprietărire descoperite de curând în Basarabia.

Cu procuri falşe făcute de Sisco, complicii lui scoteau dela Tribunalele judeţelor din Basarabia rentele proprietarilor de moşii expropiaţi, şi le încasau apoi în Bucureşti dela Casa de depuneri:

Sumele ridicate astfel, se ridică la câteva zeci de milioane.

*

Asupra notarului Lisco, nu s'a găsit nici un ban la arestarea lui. Toate paralele au fost cheltuite în chefuri sardanapalice.

Lisco era în graţiile unei artiste de varieteu din Iaşi, care a şi părăsit localul, de dragul banilor lui.

După câteva luni, artista reîntorcându-se la meseria ei, povestea viaţa de orgii a notarului.

In special se povesteşte de un chef monstru avut loc în cursul acestei primăverei, la o vie din judeţul Bălţi. Tacâmuri de argint, chelneri şi un taraf de lăutari adus special din Iaşi iar şampania curgea în valuri. Cheful a costat aproape 70.000 lei.

*

De câteva zile, judele instructor al Tribunalului Bălţi colindă toate Tribunalele din Basarabia cercetând arhivele acestor Tribunale în legătură cu operaţiile de împroprietărire.

La Tribunalul Bălţi se vorbeşte de senzaţionale noi arestări.

Descinderile făcute în nordul Basarabiei, la Tribunalele Orhei, Hotin şi Soroca au dat rezultate senzaţionale.

Tribunalul a confirmat mandatele de arestare ale celor trei implicaţi.

Sisco a şi refuzat să iee un apărător, declarând că se va apăra singur.

Un apel al d-nei Agatha Bârsescu

pentru o viitoare artistă ieşană

Marea tragediană d-na Agatha Bârsescu, adresează următorul apel:

Onorat şi iubit
Public Ieşean

Cunoscând aprecierea de tot ce este frumos, dragostea de Teatru precum şi inima nobilă şi mărinimoasă a d-stră, vin şi fac apel la bunătatea întregului public Ieşean a da o mână de ajutor micei Kahane, care este un talent desăvârşit, un talent care merită sprijinul, pentru plecarea ei în străinătate.

Am preparat pe această copilă mai bine de un an *fără nici un interes material* şi dacă aşi dispune de mijloace, aşi trimite'o în străinătate pe *socoteala mea*, dar din nefericire nu sunt bogată şi fiind convinsă de frumosul ei talent, fac acest apel la mărinimia publicului ieşean.

Agatha Bârsescu
Iaşi

19 Sept. 1928

O reclamaţie cu tâlc

O doamnă se plânge de infidelitatea soţului

Azi dimineaţă a Brigada de Urmărire s'a prezentat o doamnă din localitate care, cu lacrămi în ochi, a declarat o mare nenorocire ce-o lovise neaşteptat, cerând protecţia autorităţilor.

Tânăra doamnă a explicat cum de mai multă vreme soţul său dispărea noaptea.

Luându-i într'o seară, urmele, l-a văzut intrând în odaia unei servitoare din acelaş curte. Tristul epilog a fost înregistrat în scurt timp.

Soţul tinerei doamne a trebuit să recunoască soţiei că suferе de o maladie ascunsă fără să ştie cum a căpătat-o.

După reproşurile de rigoare, după ce soţia a explica soţului său marea dragoste şi nenorocirile conjungale provocate de infidel, şi-a luat inima în dinţi şi a reclamat cazul autorităţilor.

Brigada de moravuri va avea să explice, dacă servitoarea cu pricina, autoarea gravelor neînţelederi conjugale, este sau nu pasibilă de rigorile regulamentelor sanitare.

Rep.

Repararea tunelului

depe linia ferată Cucuteni-Movileni

Tunelul de pe linia ferată Cucuteni—Movileni, se surpă, din cauza infiltraţiunei apelor.

Direcţia generală a decis măsuri de îndreptare. S'a ordonat o serie de lucrări de consolidare a tunelului, în partea dinspre Movileni. Lucrările constau în drenarea apelor spre un canal special construit. In urma acestor lucrări partea nordică a tunelului a rămas uscată şi consolidată. Lucrarea a fost executată de societatea Leonardo-Franchini şi sub supravegherea d-lui Ing. Reinhorn de la Insp. 9 L, Iaşi.

Dar după drenarea apelor în partea nordică a Tunelului, s'a simţit nevoe şi de consolidarea părţei sudice adică spre gura dela Cucuteni.

Şi-n aceste părţi infiltraţiunile sunt bogate, din care cauză tunelul prezintă acelaşi slăbire.

Lucrurile de drenare înspre capul din Cucuteni, sunt cu mult mai uşoare. Ele nu vor costa decât 225.000 lei. Acest fond a şi fost pus dispoziţia cefereului eşan, şi se pare că lucrările vor începe încă în cursul lunei viitoare.

INFORMAŢII

x *Accident de automobil.* — Automobilul d-lui avocat Gh. Teleman din Huşi, trecând pe str. Socola, a dat peste tânărul H. Gutman din str. Broscărie, rănindu-l la cap.

Victima a fost internată în spital.

x Au fost arestaţi pungaşii de buzunare N. Codreanu din str. Albineţ 10 şi Ion Roşu din str. Palat 10.

Aceştia fiind astă noapte în piaţa Halei, au tăiat buzunarele săteanului Gh. Ioniţă din Bohotin Fălciu, furându-i toţi banii.

x Un anume M. Lăpuşneanu a fost arestat pentru furturi comise la via din Bucium a d-lui col. Veisa.

x Poliţia a arestat pe femeile Ileana Diaconescu şi M. Ivanof din str. T. Vladimirescu, autoare a mai multor furturi.

La ele s'a găsit un covor mare şi o plapomă a căror provenienţă n'a putut fi explicată.

x Duminecă va avea loc târnosirea bisericei din Prisacani.

D. inspector N. Vlădescu din ministerul cultelor, va inspecta Vineri cancelaria Mitropoliei Moldovei.

x In ultima decadă a lunei Septembrie, serviciul sanitar al judeţului a înregistrat următoarele cazuri noui de boli infecţioase un caz de difterie în com. Brăeşti, un altul în Podul-Iloaiei şi două cazuri de febră tifoidă la Sculeni.

x Se desminte ştirea apărută în numărul de ieri al ziarului nostru, că studentul Ursu Alexandru, ar fi fost eliminat din Facultatea de Medicină din Iaşi.

x S'a stabilit că fraţii David, Ina şi Haim Bercu din Podul-Iloae, sunt autorii sălbaticei agresiuni contra d-lui Polikman.

x Trenul No. 712 a fost atacat cu pietre, de către nişte copii, lângă Podul Iloae. Au fost sparte câteva geamuri.

x *La Mânăstirea Secu.* — Ni se comunică din loc autorizat că nu se poate vorbi, propriu zis, de fraude la mânăstirea Secu.

P. C. Silvestru Garoiu, stareţul mânăstirei, a demisionat din cauză de boală şi bătrâneţe.

Demisia a fost primită, iar pr. Chirica a fost însărcinat să verifice gestiunea.

Totul a fost găsit în regulă, rămânând numai să se prezinte ulterior acte justificative pentru o sumă de 50.000 lei.

ULTIMA ORA

Naţional-ţărăniştii intensifică lupta

pentru înlăturarea guvernului

Condiţii oneroase ale împrumutului

Bucureşti 26. — Ieri după amează s'a întrunit biroul partidului naţional-ţărănesc şi anume d-nii Maniu, Stere, Mihalache, Madgearu, Iunian şi Mirto, examinând situaţia politică. Comitetul de direcţie al partidului se va întruni Vineri sau Sâmbătă.

Conducătorii partidului naţional—ţărănesc socotesc că condiţiile bancherilor străini pentru acordarea împrumutului, constitue un adevărat jaf. Primind asemenea condiţiuni, d. Vintilă Brătianu subjugă ţara pentru multă vreme, iar nouile sarcini n'ar putea fi acoperite decît punîndu-se noui şi grele impozite asupra poporului.

Iniăturarea actualului guvern este o necesitate naţională. Deschiderea parlamentului la 15 Octombrie înseamnă o sfidare

Partidul naţional ţărănesc va răspunde la această sfidare în aceiaşi zi printr'o mare adunare populară la Bucureşti, la care vor participa 100.000 delegaţi din provincie.

Intrevedere Goga-Mihalache

D. Octavian Goga a vizitat ieri pe d. Mihalache la locuinţa acestuia din Capitală.

Intrevederea a fost îndelungată. Se crede însă că demersurile d-lui Goga vor rămâne fără rezultat.

Procesul Gaetan

Buoureşti 26. — Toată după ameaza de ieri şi astă noapte până la ora 2 s'a desfăşurat interogatorul lui George Găetan, la Curtea cu juri Ilfov.

Găetan a căutat să-şi atenueze vina prin afirmaţiunea că în momentul comiterei crimei, era ameţit de băutură, era într'o intensă stare de surescitare şi că în urma unei certe cu doamna Leonida, aceasta l-ar fi atacat muşcându-l de deget şi apucându-l de gât. Cum d-na Leonida era mai voinică decât dânsul, Găetan a vrut să se apere recurgând la ciocan,—armă pe care o purta în mod obişnuit la dânsul. Ameţit de aceste împrejurări şi într'o stare de inconştienţă, a luat banii din casa de fier.

Interogatorul lui Găetan s'a terminat.

Şedinţa din cursul nopţii

La ora 3 noaptea s'a redeschis şedinţa şi s'a început audierea martorilor.

D-na *Margareta Pilat*, gazda lui Găetan, spune că avea oarecare legături de rudenie cu acuzatul. El nu avea nici o ocupaţie precisă, dar nu ducea lipsă de bani. Plătia pentru pensiune 200 lei pe zi. Juca foarte mult în cărţi.

Martora spune că i-a dat odată 300,000 lei şi altă dată 200,000 lei. El îi promisese că se va căsători cu dânsa.

D. dr. Antoniu, directorul sanatorului cu acelaş nume, povesteşte cum a fost adusă d-na Leonida rănită la sanatoriu. Ea i-a mărturisit scenele abominabile de alcov, care avuseseră loc puţin înainte.

Preşedintele roagă pe avocaţii apărării să nu pue întrebări neconvenabile.

D. avocat Aznavorian răspunde că apărarea nu urmăreşte decît să facă lumină în cauză.

Şedinţa secretă

D. Perieţeanu, avocatul părţii civile, cere şedinţă secretă.

Procurorul general se asociază la această cerere.

Şedinţa se suspendă, iar sala este evacuată.

In şedinţa secretă d. Antoniui şi-a continuat depoziţia şi a vorbit despre anumite relaţiuni anormale dintre Găetan şi d-na Leonida.

După terminarea depoziţiei d-lui dr. Antoniu, acuzatul Găetan a declarat că nu vrea să insiste asupra chestiunilor de natura aceasta.

Este ascultată martora Nica Mândrescu, servitoarea d-nei Pilat. Ea declară că Găetan era un om delicat şi trăia ca un boier.

Şedinţa s'a suspendat la ora 6 dimineaţă şi va continuă azi după amează.

Generalul Averescu

despre răpirea părintelui Man

Bucureşti 26.— D. general Averescu a sosit ieri în Capitală venind din Ardeal.

Vorbind despre alegerea dela Bistriţa-Năsăud, d-sa a declarat:

— „Nu cred că partizanii mei sânt amestecaţi în răpirea părintelui Man.

Dacă s'ar găsi vreunul amestecat, îl dezaprob categoric. Intîmplarea aceasta n'a făcut altceva decît să adu ă apă la moara naţional-ţărăniştilor.

Logodnă princiară

Paris 26. — Ziarul „L'Intransigeant" anunţă că prinţul moştenitor Umberto al Italiei se va logodi în curând cu prinţesa Maria a Belgiei.

Scade preţul porumbului

fiindcă vine porumb din străinătate

Brăila 26 Un vapor venit din Marsilia a adus ieri 300 vagoane porumb comandat din străinătate.

Preţul porumbului pe piaţa locală a scăzut imediat dela 15 lei la 8 lei kgr.

Porumbul va fi îndrumat spre Oltenia şi Basarabia.

Controlul străinilor

Bucureşti 26.—Termenul pentru depunerea actelor de către supuşii străini pentru libera petrecere în ţară, a fost prelungit până la 10 Octombrie,

Alte scene de groază

de la catastrofa din Madrid

Madrid 26.—Asupra catastrofei dela teatrul „Novidades" se mai dau următoarele amănunte:

Un grup de dansatoare făcea evoluţiuni pe scenă subt lumina colorată a unor becuri electrice.

Cînd s'a produs scurtul circuit, flacările au cuprins pe dansatoare, carbonizîndu-le.

Pînă acum s'au scos 130 cadavre. Identificarea se face la spitalul municipal. Multe corpuri au răni provocate de muşcături şi de lovituri de cuţit,—ceiace dovedeşte că publicul s'a luptat cu sălbătăcie ca să iasă din sală.

Scene de groază s'au produs la galerii.

Multe persoane îşi dădeau drumul dealungul colonadelor până la parter, sporind panica.

Toate aceste grozăvii se petreceau în întuneric, deoarece instalaţia electrică încetase de a funcţiona.

•

Madrid 26.—Ieri după amează a avut loc înhumarea unora dintre victimele catastrofei de la teatrul „Novidades".

Au participat membrii guvernului, armata şi un imens public.

Toate teatrele şi cinematografele şi-au suspendat spectacolele în semn de doliu. Toate cheltuelile se fac pe socoteala Statului.

Imprumutul

Bucureşti 26. — Din sursă guvernamentală se anunţă că imediat va începe redactarea convenţiilor de împrumut, iar semnarea împrumutului va avea loc în primele zile ale lunei Octombrie.

Dezvăluirea aberaţiilor erotice

ale episcopului Kowalski

Varşovia 26. —Procesul episcopului Kowalski continuă, pasionând toate cercurile.

S'au ascultat o nouă serie de martori, care au dat amănunte deosebit de interesante. Chiar preotul Dziewiński, care făcea parte din mânăstirea marlovită a declarat că episcopul a trăit cu toate femeile şi fetele din internatul din Plotzk.

Toate nevestele preoţilor din mînăstire, înainte de a avea după măritiş prima şedinţă de alcov cu soţul lor, erau obligate să-l viziteze pe episcopul vinovat.

Kowalski nu s'a jenat să aibă legături amoroase şi cu slujnicile mînăstirii, pe care le chema foarte des la...spovedanie.

*

Ceiace constitue însă vina capitală a episcopului este faptul că, după ce necinstea femeile, îi obliga pe preoţii de subt conducerea sa să se căsătorească cu ele. Pentru a izbuti aceasta, Kowalski întrebuinţa mijloacele cele mai sălbatice de intimidare şi ameninţări, cum a fost cazul cu Sora X wera, o femeie de o frumuseţe răpitoare, pe care a silit-o să se mărite cu un călugăr bătrân, surd, miop şi ghebos.

In modul acesta fiecare preot din mînăstirea Mariaviţilor avea prin rotaţie altă nevastă. Cînd numărul femeilor a depăşit pe cel al bărbaţilor călugării erau obligaţi să devie bi şi tri—gamişti.

Intr'o zi Kowalski, pentru a reduce la tăcere pe maica recalcitrantă Tomeslova, care-l ameninţa că va divulga toate secretele, a luat-o într'o seară în camera lui, a instalat-o în fotoliul episcopal şi a fotografiat-o în trupul gol. De rusine ca episcopul să nu arate fotografia compromiţătoare. maica a păstrat tot timpul cea mai hermetică discreţie.

Dezbaterile procesului continuă.

Un nou rapid

pentru Ardeal

Bucureşti 26.- Începând de mâne se pune în circulaţie un nou rapid Bucureşti-Satu Mare, care deserveşte întreg Ardealul. Rapidul va fi în legătură cu trenurile internaţioaale spre Paris şi Londra.

Insula celor 600 de sclavi

Un proces monstru la New-York

New-York 26.— Justiţia din New-York are de pedepsit în prezent un caz neobişnuit de banditism şi sechestrare de persoane. Este vorba de un proces monstru, care a făcut senzaţie în toată America.

Iată faptele petrecute:

Doi fraţi Alex şi Sam Fraley, în anul 1926, au construit o centrală de alcool de contrabandă pe o insulă din Mississippi, între Arkansas şi Tennessee. Acolo, cei doi bandiţi au reuşit să ademenească un grup de şase sute negri, în scopul de a ridica o fortăreaţă uriaşă.

Odată aduşi pe insula pustie, negrii au fost literalmente sechestraţi şi ţinuţi sub cea mai groaznică teroare de către fraţii Fraley şi ceilalţi bandiţi complici.

In modul acesta contrabandiştii au avut în permanenţă braţe de muncă şi au putut fabrica alcool şi alte derivate spirtuoase. Intr'o singură zi au vîndut 50.000 litri whisky de cea mai proastă calitate.

Astfel bandiţii au realizat averi fabuloase, în timp ce cei 600 negrii duceau o viaţă de câne.

De curând însă trei complici ai bandei au fost arestaţi în oraşul Memphis şi în modul acesta întreaga afacere a fost descoperită.

Sindicatele intervin

pentru muncitorii din Cluj

Bucureşti 26. — O delegaţie a sindicatelor muncitoreşti s'a prezintat astăzi primului ministru, înmânându-i un memoriu, în care arată că procesul contra muncitorimii din Cluj este o simplă înscenare şi deci dosarul trebueşte închis.

Procesul unor studenţi

la consiliul de război

Bucureşti 26. — Consiliul de război al corpului II a început judecarea celor 22 studenţi, care au năvălit astă iarnă în casa d-lui rector Pangrati, făcându-se vinovaţi de ultraj.

S'au prezintat numai 15 dintre inculpaţi. Apărarea a cerut amânarea procesului, dar consiliul n'a admis şi a trecut la judecarea în fond, procedând la interogarea inculpaţilor.

Ei tăgăduesc că ar fi făcut scandal la casa rectorului.

Dezbaterile continuă.

IATĂ MĂMICO, CĂ AU DEVENIT IARĂ CA ŞI NOI.

LUX menţine hăinuţelor de lână a copiilor suopleţea lor încălzitoare, ca şi când ar fi intotdeauna noi, căci nu intră la spălat. Lâna spălată cu LUX nu devine dură şi nu irită pielea. Hăinuţele spălate astfel, se poartă bine şi sunt mai durabile.

LUX se vinde numai în pachete, niciodată vărsat.

Preţul în détail: 30 Lei pentru pachetul mare.

68 X Lx—Ros

ECOU

— **Becuri Electrice.** cele mai solide fabricate, toate voltajele: Tungsram, Philips, Osram-Wertex etc. le cumparaţi cu preţurile fabricei, numai la Depozitul general Zaharia Weiss, Piaţa Unirei Iaşi. — Rezistenţa şi voltajele garantate.

Doctor A. Dascăl

BOLI de COPII şi INTERNE VENERICE şi SIFILIS

Tratamentul radical al Blenoragiei acute şi cronice. Injecţiile intravenoase cu Neosalvarsan

Consult. şi tratament: 10—12 a. m. şi 2—8 seara

Iaşi, str. Cuza Vodă 42 (casele Cristofor) vis-a-vis de Camera de Comerţ

Teatrul ELISABETA VINERI 28 SEPTEMBRIE ora 9 seara precis;

UN SINGUR

CONCERT EXTRAORDINAR dat de celebrul cor PLATOFF

al Cazacilor de la Don

38 PERSOANE

Preţuri populare: Loja 5 pers. 850, Loja 4 pers. 700, Fotoliu banca 1—4 180, Stal I banca 5—12 150, Stal II banca 13—20 120, Stal III 100, Balcon 80, Galeria 60.

Biletele la Agenţia Braşcu

INFORMAŢII

x *Publicăm în altă parte a ziarului, camunicatul direcţiei Teatrului Naţional prin care anunţă că dezaprobă in ntregime procedeul intrebuinţat de artistul M. Gheorghiu.*

In urma acestei dezaprobări, considerăm—din parte ne—incidentul inchis.

x *Consiliul de război.* — Azi dimineaţă consiliul de război din localitate a judecat procesul plutonierului-major Andronic din reg. 3 grăniceri, acuzat de falşuri, eliberarea arestaţilor şi sustrageri de bani şi acte publice.

Consiliul a fost prezidat de col. Miron, iar apărarea a fost susţinută de d, avocat Ciugureanu.

Acuzatul fusese condamnat acum câtva timp în contumacie la 5 ani închisoare. Acuma, în apel, pedeapsa i-a fost redusă la doi ani.

— Tot azi dimineaţă consiliul a achitat pe soldaţii Lazarcu Petru, acuzat de dezertare şi risipire de efecte militare; şi Zalman, acuzat de dezertare.

x *Nenorocirea din Copou.*— Un băeat în etate de cinci ani şi o fetiţă în etate de şapte ani, copiii d-lui Ion Italianu din Tg. Copou, se jucau azi dimineaţa cu un revolver încărcat. La un moment dat arma s'a descărcat, iar glontele a pătruns în pieptul fetiţei.

Mica victimă a fost transportată îndată la spitalul Sft. Spiridon, unde însă n'a fost primită, pe motiv că nu sânt locuri. Copila a fost atunci dusă la spitalul „Caritatea" unde i s'au dat îngrijirile necesare

x La redacţia noastră s'a prezintat astăzi locuitorul Lascar Chiciorea din curtea bisericii Sft. Sava, care trăind în cea mai neagră mizerie, a găsit să apeleze pe această cale la d. primar al municipiului Iaşi, spre a i se da o ocupaţiune.

Aducem faptul la cunoştinţa d-lui Racovitză.

Consiliul de Administraţie al Camerei de Comerţ şi de Industrie Iaşi

Cu adâncă părere de rău anunţă încetarea din viaţă a lui

N. V. Ştefăniu

Fost Preşedinte al Camerei de Comerţ şi Industrie şi al Sfatului Negustoresc din Iaşi.
Fost ajutor de primar al Municipiului Iaşi. Fost deputat, etc.
Decorat cu ordinele Steaua şi Coroana României în grade de Comandor. Meritul comercial şi industrial Clasa I. etc., etc.

şi roagă pe toţi comercianţii şi industriaşii să binevoiască a lua parte la înhumarea rămăşiţilor sale pământeşti mâne Joi 27 Septembrie 1928, ora 3 după amează.

Cortegiul va porni de la Catedrala Sft. Mitropolii unde se află depus corpul defunctului, spre cimitirul Eternitatea.

Comitetul Sfatului Negustoresc *Secţia Iaşi*

Cu adâncă părere de rău anunţă încetarea din viaţă a lui

N. V. Ştefăniu

Fost Preşedinte al Camerei de Comerţ şi Industrie şi al Sfatului Negustoresc din Iaşi.
Fost ajutor de primar al Municipiului Iaşi. Fost deputat, etc.
Decorat cu ordinele Steaua şi Coroana României în grade de Comandor. Meritul comercial şi industrial Clasa I. etc., etc.

şi roagă pe toţi comercianţii şi industriaşii să binevoiască a lua parte la înhumarea rămăşiţilor sale pământeşti mâne Joi 27 Septembrie 1928, ora 3 după amează.

Cortegiul va porni de la Catedrala Sft. Mitropolii unde se află depus corpul defunctului, spre cimitirul Eternitatea.

La Librăria Viaţa Românească

Au sosit toate cărţile şcolare de curs primar şi secundar ultimile ediţiuni.

Rechizitele şcolare se vând cu 30% mai eftin ca oriunde.

✝

In veci nemângâiaţii: Elena N. V. Ştefăniu, soţie, Ecaterina Ştefăniu, mamă, Elena Ştefăniu, soră, Cicuţa şi Dr. Ioan Pascaly soră şi cumnat, Alexandrina şi Vasile Ştefăniu cu copilul, cumnată şi frate, Alexandrina şi Mişu Şerbănescu cu copii soră şi cumnat, Gheorghe Silvestru, cumnat, Săftica Preot Burgă, mătuşă, Elena şi Căpitan Alexandru Burgă cu copiii, veri şi nepoţi, Natalia şi Mitică Georgescu, veri, Adela şi Mihai Burgă cu copii, veri, Clemansa Burgă, vară, au marea durere a vă anunţa moartea scumpului lor

Neculai V. Ştefăniu

Fost Preşedinte al Camerei de Comerţ şi Industrie şi al Sfatului Negustoresc din Iaşi.
Fost ajutor de primar al Municipiului Iaşi. Fost deputat, etc.
Decorat cu ordinele Steaua şi Coroana României în grade de Comandor. Meritul comercial şi industrial Clasa I. etc., etc.

Incetat din viaţă Marţi 25 Septembrie a. c.

Şi roagă pe toţi prietenii şi cunoscuţii să binevoiască a lua parte la înhumarea rămăşiţilor sale pământeşti Joi 27 Septembrie 1928 ora 3 după amează.

Cortegiul va porni de la Catedrala Sft. Mitropolii din Iaşi, unde se află depus corpul defunctului, spre cimitirul Eternitatea.

TESTA

VINDECĂ:
DURERI DE CAP-MIGRENE
NEVRALGII-DURERI DE DINŢI
RĂCELI-GRIPĂ-JUNGHIURI

IN FARMACII SI DROGUERII

INDIGESTIA

Intovărăşită de
DURERI DE CAP, AMĂREALĂ IN GURĂ, INCĂRCAREA LIMBEI ACREALĂ, ARSURI ŞI AMEŢELI

se consideră ca cel mai bun
PURGATIV NATURAL
APA MINERALĂ
Breazu
NU OBOSEŞTE ŞI NU DEPRIMĂ STOMACUL ŞI INTESTINELE

APA DE BREAZU are efecte salutare în schimburile nutritive ale organismului, asigură buna stare a stomacului, a ficatului şi a rinichilor; reimprospătează sângele şi contribuind la buna funcţionare a tuturor organelor, menţine sănătatea şi buna dispoziţie.

CERE-ŢI IN FARMACII ŞI DROGUERII

ŞTIRI DIN ŢARA ŞI STRAINATATE

N. V. Ştefăniu

Moartea prematură a lui N. V. Ştefăniu a îndurerat toate cercurile ieşene.

Ştefăniu a pornit ca simplu lucrător tipograf şi s'a ridicat repede numai prin merite personale, ajungând la o situaţie economică predominantă, — din simplu lucrător, un patron cinstit şi harnic, care a dat avânt industriei grafice.

Apoi Ştefăniu s'a impus în viaţa publică, ocupând postul de ajutor de primar al Iaşului, fiind apoi ales deputat de Iaşi (subt guvernul Marghiloman), şi în fine devenind preşedinte al Camerei de Comerţ, instituţie căreia i s'a devotat din tot sufletul.

Ani de zile, ca preşedinte al Camerei de Comerţ şi Sfatului Negustoresc, Ştefăniu a sprijinit efectiv industria şi comerţul ieşan şi a reuşit prin prestigiul său su menţie armonia în sânul clasei comerciale,—armonie care s'a zdruncinat îndată ce boala a îndepărtat pe Ştefăniu din fruntea negustorimii.

Fie-i ţărâna uşoară.

Decăderea moravurilor

(Continuarea din pag. I-a)

instinct că e logic şi sănătos să dormi în tihnă când totul adoarme.

Ce fac oamenii „culţi" şi semi-culţi de prin oraşe ?— Ziua, în zgomotul cel mare al naturei, când puterea binefăcătoare a soarelui ridică în picioare toate vietăţile şi pe oamenii cinstiţi şi muncitori, — ei se pun la odihnă, să doarmă.

Şi dorm bolnăvicios, tresărând, epureşte, pentru ca atunci când noaptea şi întinde mantaua ei, să iasă, ca nişte năluci şi strigoi, la petreceri scârboase şi nesănătoase...

Şi totul e pus în mişcare, ca nervii bolnavi ai altor oameni anormali să fie artificial zădăriţi: lumina electrică, muzica, spirtuoasele, stupefiantele, teatrul pornografic şi femeia, pudrată, parfumată exotic şi aproape goală, ca un animal....

Traiul anormal şi poftele bolnăvicioase ale bărbaţilor de azi au omorât — ideia de femeie — mamă curată ca cristalul şi gingaşă ca floricica.

E vreme, cu ocazia jubileului apostolului omenirei L. N. Tolstoi, ca un glas profetic să strige cu tărie: „Schiminoş ţilor, treziţi-va! Gândiţi-vă, strigoilor, unde a-ţi ajuns! Ce a-ţi făcut voi, nemernicilor, din viaţa voastră proprie şi din viaţa femeei gingaşe şi slabă ?!".

P. N. GEGIU

Alegerea Camerei de Comerţ din Huşi

Reuşita unor candidaţi independenţi

Huşi 26.—Efectuându-se alegerea candidaţilor la cele două categorii în luptă pentru Camera de Comerţ de aci, au întrunit numărul necesar de voturi reuşind a fi aleşi, la categoria cereale, d-nii Smil Gluckmann de pe lista sprijinită de guvern, Marcu Tudic şi Bercu Herşcovici de pe liste separate, iar la categoria industria mare d-nii M. Otparlic, A. I. Melechsohn, L. Codrescu şi Gh. Scurtu de pe lista sprijinită de guvern şi inginer Petru Vasuta de pe lista opoziţionistă.

Reuşita acestui industriaş era prevăzută, dat fiind capacitatea şi experienţa lui în conducerea unei Camere de comerţ.

Rezultatul dela categoria cereale a fost mai surprinzător de oare ce au căzut doui candidaţi ai listei guvernamentale, d-nii Petrache Harnagea, preşedintele Statului negustoresc, şi Iancu Istric cerealist de frunte.

Se afirmă că nici de astă dată alegerea nu va fi confirmată de la centru pentru motivul că s'a produs o contestaţie contra a doui cerealişti care n'ar fi întrunind condiţiunile de eligibilitate.

Leontin

x Doctorul BRENER, *specialist mamoş*, boli de femei, consultă dela 2 până la 6 p. m.

Amintiri despre N. V. Ştefăniu

Numele lui N. V. Ştefăniu, în viaţă încă, a fost invocat pentru ultima dată, la întrunirea de Duminică a „Uniunei micilor industriaşi şi meseriaşi".

In adevăr, Costică Ionescu bine cunoscutul social-democrat, e meseriaş tipograf, stabilit la Ploeşti. La întrunirea din Iaşi, a amintit, lupta ce a dus-o în Iaşi, în vremuri, pentru cauza meseriaşilor, alăturea de colegul său de atunci, tot tipograf, N. V. Ştefăniu.

A fost ultima evocare, a numelui aceluia, care de doi ani, zăcea pe patul de durere,— aproape uitat.

Anii săi cei mai frumoşi — o spunea deseori Ştefăniu — au fost cei petrecuţi la „Opinia", unde era tratat ca un coleg. Îmbrăţişat de toţi, remarcat de însuşi Al. A. Bădăreu şi de toţi prietenii cari se perindau la ziar,— N. V. Ştefăniu, răbdător, citea cu atenţiune studiile economice ce apăreau în ziar, asculta convorbirile şi lua parte la discuţiile ce se încingeau la ziar, de fruntaşi ai scrisului.

Mediul acesta i-a fost prielnic şi i-a dat puterea de a intra viguros în luptă pentru dezrobirea comerţului şi industriei.

Lupta ce a dus-o pentru comerţ, e adânc întipărită în sufletul fiecărui comerciant,— care ştie că s'a pierdut un devotat apărător al lor.

S'a scris şi se va mai scrie despre activitatea lui N. V. Ştefăniu ca preşedinte al Camerei de Comerţ, — căci moartea lui înseamnă o pagubă însemnată pentru comerţ, — dar şi noi ziariştii, perdem un adevărat coleg,—căci Ştefăniu a fost un adevărat colaborator.

In opinia, ca şi în alte ziare, se găsesc multe articole, scrise şi semnate de dânsul, în diferite chestiuni, ce în vremuri frământare opinia publică. Şi când ajunşi la o situaţie deosebită în societate, mereu căuta contactul celor mai modeşti ziarişti, pe cari nu-i ocolea.

Imi aminteso de o mare serbare, dată în grădina „Chateau aux fleurs", în cinstea lui N. V. Ştefăniu. Au participat sute de comercianţi şi industriaşi din toată ţară, printre cari Niculescu-Rizetz devotatul luptător din Capitală. S'au rostit zeci de discursuri pentru Ştefăniu, dar în răspunsul său, regretatul fost preşedinte al Camerei de Comerţ a găsit cele mai puternice accente pentru a slăvi presa, căreia îi datorea în mare parte, succesul său.

Iată pentru ce, poate, lacrimile noastre sunt cele mai fierbinţi.

DAN

„OPINIA"

literară şi artistică

(Continuarea din pag. I-a)

originale care au făcut mare senzaţie. El scrie:

„Ţarul a fost un despot; bolşevicii de astăzi sânt un pericol mondial.

Impăratul Germaniei era crud şi războinic; nemţii trebuesc izgoniţi din Europa. Francezii au o existenţă imorală. Englezii n'au siguranţă. Japonezii sânt vicleni; ei trebuesc supraveghiaţi. Spaniolii sânt leneşi; priviţi la regele lor. Italienii sânt totdeauna gata să-şi vândă serviciile celui mai bogat ofertant.

Grecii nu sânt prea oneşti. Argentinienii n'au un pic de sincerritate. Austriacii n'au nimic personal; ei sânt mingea de joc a Germaniei. Chinezii sânt respingători. Mexicanii sînt bandiţi. In rezumat numai noi Americanii sîntem oameni de ispravă".

Intr'adevăr, se cunoaşte, mai ales după acest exces de modestie!

Cum vindecă medicii...

Scriitorul francez Pierre Benoit a povestit această glumă, care conţine subt o formă humoristică, un adevăr destul de frecvent, în ce priveşte felul cum medicii îşi tratează pacienţii:

Un domn îşi întâlneşte odată pe prietinul său, un medic pe care nu-l mai văzuse de foarte mult timp:

— „Ce mai faci, amice ?.. de ce arăţi aşa rău ?"

— „Să vezi, dragă, ce mi s'a întâmplat: de trei ani tratez pe un client de gălbinare şi deabea acum am descoperit că e un chiuez".

Joc de cuvinte

Medicul: — „N'aveţi acuma temperatură ?"

Bolnavul: — „Nu, infirmiera mi-a luat-o ieri".

Artistul M. Gheorghiu

pedepsit de direcţia Teatrului Naţional

Primim următoarele:

„Direcţiunea Teatrului Naţional găsind îndreptăţită plângerea ziaristului I. Hună—Melle înpotriva artistului M. Gheorghiu societar al Teatrului Naţional din Iaşi care a lovit pe numitul ziarist pentru diferende de presă, reprimă faptul şi aplică d-lui M. Gheorghiu pedeapsa amenzei cu 2000 lei.

„Aceasta se va publica prin ziare, pentru ca presa şi opinia publică să ia cunoştinţă că Direcţiunea Teatrului Naţional, desaprobă în totul asemenea procedee".

Director, M. Codreanu

Scandalul din Basarabia

cu rentele de expropiere

Ziarul „Curentul" anunţă că afacerea cu rentele de expropriere descoperită la Bălţi, ia proporţii mari. Se afirmă că s'a emis mandat de arestare împotriva unui senator liberal basarabean şi că în curând vor fi arestaţi un fost prefect averescan, un militar superior şi mai mulţi funcţionari ai Casei de Depuneri.

Prin urmare, un nou scandal asemănător cu panamaua petroliferă.

x *Nou tren Bucureşti-Chişinău* — La 7 Octombrie se va pune în circulaţie nou tren Bucureşti—Chişinău, care va parcurge distanţa în 11 ore.

Trenul rapid între aceste două oraşe va fi inaugurat deabea la primăvară.

Banda de ceferişti înaintată Parchetului

— ULTIMILE CERCETĂRI —

Am anunţat din vreme, mersul primelor cercetări în afacerea fraudelor de pe liniile Iaşi-Bârlad şi Iaşi-Paşcani, comise de banda de ceferişti, în frunte cu şeful de tren Iorgu Ţurcanu.

Banda aceasta a operat în vagoanele de mărfuri, sustrăgând sistematic în decurs de doi ani, cantităţi însemnate de ştofe, pielărie şi alte produse.

Toţi complicii împărţeau egal mărfurile şi-şi furnizau cu ajutorul lor haine şi încălţăminte, în cantităţi enorme.

Restul de mărfuri îl vindeau. Cei 9 acuzaţi au recunoscut toate furturile. Din partea Direcţiei C. F. R. a asistat la mersul primelor cercetări un controlor special care va face evaluarea pecuniară a obiectelor furate şi va stabili cantitatea mărfurilor sustrase, pe baza statisticei furturilor rămase nedescoperite, din ultimii doi ani.

— Astăzi după amiază, întreaga bandă va fi înaintată Parchetului.

Ea se compune din 9 complici şi anume: Iorgu Ţurcanu şef de tren, Ioan Maftei şef de tren, N. Liteanu conductor Ioan Corceag frânar, Ilie Manole conductor, Ion Vieru frânar, V. Gh. Pricop frânar, P. Ciohodaru frânar şi Slate Mihai frânar.

Dl. comisar Căpriţă şeful brigăzei de urmăriri, mai este pe urmele încă a doi complici, care au reuşit să dispară în primele zile ce au urmat arestărei lui Ţurcanu.

Al. T.

INFORMAŢIUNI

x *Avionul nostru „România-Sta Maria", care a întreprins un raid în jurul Europei, pilotat fiind de aviatorii Burduloiu şi Lt. Iacobescu, a sosit la Dessau (Germania). De acolo avionul pleacă la Berlin şi apoi spre Scandinavia.*

x *Comuna Vrăneşti a fost declarată contaminată de scarlatină. Numai în cursul ultimilor trei zile s'au declarat 8 cazuri noui. Serviciul sanitar al judeţului a luat măsuri întinse de profilaxie.*

x La Ospiciul Socola, între personalul de pază al ospiciului s'au declarat două cazuri de scarlatină.

Bolnavii au fost transportaţi la spitalul de izolare.

x *Un debitor agresiv.*—A fost arestat locuitorul Gh. Ungureanu zis Turculeţ din Mah. Ţicăul de sus 54.

Acesta datorând o mică sumă de bani vecinei sale Maria Gheorghiu, de ciudă că femeia —văduvă—i-a cerut banii, a sărit asupra ei cu o baion tă, vrând s'o înjunghie.

Sarind vecinii şi poliţia, femeia a fost scoasă din mâinele agresorului.

x *Un tânăr vrea să moară.*— In cursul zilei de arest, a fost arestat ca vagabondând pe stradă un tânăr V. Filipescu, din Podul Iloaei. Tânărul este absolvent al şcoalei de agricultură.

Asupra lui s'a găsit un carnet de note.

Ultimele note sunt o impresionantă scrisoare de adio către părinţele său fruntaş al com. P. Iloaei.

In această scrisoare, tânărul arată că se sinucide—din cauza prigoanei suferite dela părinţele său.

x Sâmbătă dimineaţă va trece prin gara Iaşi d. Dimitriu, ministrul comunicaţiilor. Seara se va înapoia în Capitală.

Duminecă dimineaţă va trece spre Chişinău d. Stelian Popescu ministrul justiţiei.

x Examenele din sesiunea de toamnă la facultatea de Drept se vor ţine între 20 Octombrie şi 10 Noembrie.

La facultatea de litere şi filosofie examenele încep la 5 Octombrie.

x D-na Elena Stafec (victima dramei pasionale din str. Ştefan cel Mare) a încetat ieri din viaţă.

Soţul ei, Iosif Stafec, se află în stare foarte grava.

x Corpul regretatului *N. V. Ştefăniu* a fost depus astăzi în Catedrala Metropolitană.

Inmormântarea va avea loc mâne după amiază.

x In com. Brăeşti s'a declarat un caz de tifos exantematic. Bolnavul a fost transportat la spitalul din Podul Iloaei.

x Cantina Universitară „Păcurari" se deschide la 1 Octombrie. Inscrierile pentru masă se primesc în zilele de 27, 28, 29 şi 30 Septembrie, în cancelaria cantinei între orele 11—12 a.m.

x *Incercare de sinucidere.*— Femeia Elena Chiriac domiciliată în mah. Armeană No. 4, fiind în ceartă cu concubinul său Ionescu Ilie, soldat din grupul aviaţia Iaşi, a vroit să-şi puie capăt zilelor, înghiţind o însemnată cantitate de sodă caustică.

La ţipetele sinucigaşei, au intervenit vecinii cari cu o trăsură au transportat-o la Spitalul Sft. Spiridon, unde i s'au dat primele ajutoare. Starea nu e gravă.

Noui detaşări

în învăţământul primar din Iaşi

Pe ziua de 1 Septembrie a. crt, au fost aprobate următoarele noui detaşări: d-na Agata Mihailescu de a şc. primară din P. Iloaiei în com. Vaduri din judeţul Neamţ; domnul V. Jitaru din comuna Mădârjac Frumuşele în com. Tulgheş (Neamţ); d-na Beatrice Iordăchescu dela şc. No. 5 de fete din Iaşi, la şc. No. 1 din Tg Neamţ şi d-na Lucia Hogea din com. Burbeşti-Botoşani, la şc. No. 1 fete din Tg. Neamţ.

x DECES.— In cursul nopţei, a încetat din viaţă la locuinţa lui din Str. Bărboi, fostul ajutor de comandant de sergenţi Const. Colonaş.

Defunctul era funcţionar la Administraţia financiară Iaşi.

El suferea de o boală de piept şi a murit în braţele d-lui dr. Weiselberg care-l îngrijise ei noapte.

x Un necunoscut, de statura mijlocie şi haine cenuşie, a încercat eri noapte să pătrundă în casa d-lui Maissner din str. Buzdugan.

Fiind simţit de servitori, necunoscutul a dispărut.

x Prin ruperea belciugelor dela uşa locuinţei d-nei Fany Actelbaum din str. Stânca 12—s'a furat o poşetă cu o mare sumă de bani.

x Luni 25 Sept. a. c, a avut loc solemnitatea deschiderii cursurilor *Seminarului de cântăreţi* din localitate de sub direcţia Sf. Sale Arhim. Teoct. Stupcanu, în prezenţa corpului profesoral şi al părinţilor elevilor. Serviciul religios a fost oficiat de păr. prof. Ionescu care la sfârşit prin cuvinte bine simţite a arătat marea necesitate de cântăreţi bisericeşti bine pregătiţi îndemnând elevii la muncă.

Se invită părinţii să trimită la şcoală elevii cari nu s'au prezentat până acum.

x Maşina care a călcat în str. Cuza Vodă pe d-ra Fany Moise, nu poartă No. 139 cum s'a anunţat în ziare, ci No. 135 şi era proprietatea d-lui Mihaiescu. Maşina era condusă de şofer, cu viteză prea mare.

x Cu începere de la 8 Octombrie vor avea loc în cuprinsul Reg. XIII-a şcolare, conferinţe didactice pe centre cu personalul învăţătorilor din comunele respective.

Conferinţele vor fi prezidate de d-nii inspectori şcolari ai regiunei.

x Serviciul sanitar al oraşului a înregistrat pe ziua de azi un caz nou de scarlatină în str. Marta 7, şi un caz de erizipel în str. Săulescu.

x Inspectoratul şcolar al Reg. XIII-a Iaşi a fost azi încunoştiinţat că Ministerul Instrucţiei a aprobat complect tabloul detaşărilor făcute în jud. Soroca şi Bălţi, al membrilor corpului didactic din învăţământul primar rural şi urban.

x Vineri 28 Septembrie la orele 5 p. m. va avea loc şedinţa Consiliului de higienă.

x Programul probelor scrise la examenele de bacalaureat, a fost fixat astfel: azi dimineaţă s'au dat tezele de limba română, după amiază cele de l. franceză şi mâine dimineaţă tezele de limba latină.

x *Cum funcţionează poşta.* — Suntem în posesia unei scrisori, care dovedeşte în modul cel mai elocvent debandada cum circulă corespondenţa. Scrisoarea a fost trimisă din Atachi-Soroca în ziua de 10 Iunie a. c. şi a ajuns la Iaşi la 26 Septembrie. In scrisoare, destinatorul, un comerciant din Atachi a trimis prelungirea unei polite. Or între timp, din cauza întârzierii, poliţa a fost protestată.

x *Cămine pentru ucenici.*—Eri la sediul corporaţiilor, s'a ţinut licitaţia, pentru amenajarea casei din mahalaua Armenimei, unde are a se instala căminul de ucenici. Lucrările au fost acordate provizor d-lui Ciornei, care a prazintat oferta cea mai avantagioasă.

*

Tot în săptămâna aceasta, d. inspector Ciurea, va prezida la Vaslui, licitaţia pentru construirea unui cămin de ucenici din acea localitate.

x Un început de incendiu s'a declarat eri la Parchetul general. Din cauza unui scurt circuit electric, s'a aprins un covor din biroul d-lui procuror de curte Gavrilescu. Focul a fost repede observat şi localizat.

S'a raportat telegrafic Ministerului.

x Tribunalul secţia III a declarat eri în stare de faliment pe băcanul Aizic Mendel din str. Salhana.

x *Rapidul „Ovidiu".* La 1 Octombrie se va pune în circulaţie rapidul „Ovidiu" Bucureşti-Constanţa. Noul tren va parcurge distanţa în 4 ore şi 16 minute.

x Mai mulţi foşti asiguraţi la societatea „Centrala Moldovei" din str. Cuza Vodă—au cerut eri Tribunalului chemarea în faliment a societăţei.

x *A nins în Banat.*— Ieri şi alaltăieri în câteva localităţi de munte din judeţele Caraş şi Severin din Banat a căzut zăpadă.

Oamenii se pregătesc de iarnă

Butoaie goale
de vin
transilvănene şi româneşti de vânzare, la depozitul de vinuri **L. Blum**, str. Gh. Mârzescu 15, Iaşi.

DOCTOR
N. L. Birnberg
Specializat la Paris
Boli interne, boli de femei Naşteri
Tratamentul bolilor de inimă, plămâni
Curenţi de inaltă Frecvenţă
IAŞI—STR. CUZA VODA No. 1
(vis-a-vis de Farmacia Jelea)
Consult. 10-12 a. m. şi 3-7 p. m.
Pentrusăraci zilnic gratuit.

DOCTOR
Mihai Goldenberg
Dela Facultatea de Medicină din Paris
BOLI INTERNE
STOMAC şi INTESTINE
Consult. 9-11 — 3-6
strada Ştefan cel Mare No. 2
(Casele Hirschensohn).

DENTISTUL
Fr. Grünberg
cu Institutul dentar, în
Strada Cuza Vodă No. 1
(vis-a-vis de Farmacia Jelea
Halta Sărărie)
Execută toate lucrările de chirurgie şi proteză dentară după ultimele cerinţi ale ştiinţei.
Preţuri modeste
Consult. 9—1 şi 2 jum.—7

Liceele „M. Kogâlniceanu"

Liceul de fete: *str. Căp. Păun No. 8*
Liceul de băeţi: *str. C. A. Rosetti No. 8*
Şcoala Comercială Superioară de băeţi:
strada C. A. Rosetti No. 8
Şcoli cu drept de publicitate.

Elevele şi elevii acestor şcoli au aceliaşi drepturi ca ce de la şcolile statului.

Inscrierile se fac în orice zi de la 8-12 a. m., de către părinţii elevilor:

1) In clasa I-a liceală, elevele şi elevii se inscriu fără examen de admitere, prezentând actul de naştere, vaccină şi studii.

2) In celelalte clase, elevii noi vor prezenta aceleaşi acte.

3) Iar elevii vechi sunt obligaţi să fie reinscrişi de părinţi până la 5 Septembrie, în caz contrar reinscrierea se va putea face numai prin Ministerul Instrucţii.

Inscrierele se fac de părinţi sau tutori aducând şi taxa.

Pentru fete: *în str. Căp. Păun No. 8* | *Pentru băeţi*: *în str. C. A. Rosetti No. 8*

La şcoala superioară de comerţ se primesc elevii promovaţi a 4 clase de liceu, sau a 3 clase de liceu ce vor avea în Septembrie examenul de absolvire a gimnaziului sau elevii absolvenţi ai şcoalei comerciale elementare, cari vor da examenul de diferenţă de gimnaziu la aceasta şcoală.

DIRECŢIUNILE

ANUL XXIV No. 6402 — 3 LEI EXEMPLARUL — SÂMBATA 29 SEPTEMBRIE 1928

OPINIA

ZIAR POLITIC COTIDIAN

...AMENTE
un an
...uni

ANUNCIURI se primesc la toate Agenţiile de Publicitate şi la Administraţia ziarului Iaşi—Str. Gh. Mârzescu 17

BIBLIOTECA UNIVERSITĂŢII
Biblioteca Universităţii Loco

PACEA E ÎNCA DEPARTE !

Nici nu s'a uscat încă bine cerneala de pe semnăturile pactului Kellogg, şi ştirile din America ne arată că scepticii au avut dreptate.

In adevăr, aflăm că printr'o notă, redactată de acelaş Kellogg, Statele Unite vor comunica că nu mai vor să audă de angajamente în materie navală ; prin urmare *cursa înarmărilor navale* între Marea Republică Americană şi Imperiul Britanic, *va continua tot mai acerbă.* Parcă ar fi pe vremea când Tirpitz conducea ministerul marinei în Germania, şi împăratul Wilhelm spunea ţanţoş „viitorul e pe apă".

Doară această rivalitate a fost una din cauzele primordiale ale marelui măcel.

Dacă America stăruie pentru o dezarmare pe uscat, căci nu poate face comerţ de cât cu o Europă liniştită şi pacifică, nu e tot aşa atunci când e vorba de interesele proprii, de înarmarea pe apă, ce făţarnică e şi politica Americei !

Dar ne gândim la soarta tragică a Angliei care, abea rămasă triumfătoare în lupta contra vre-unui concurent naval, se găseşte faţă în faţa cu altul.

Incepînd cu Spania, a cărei flotă măreaţă Anglia a distrus-o mai ales graţie norocului, (căci „invincibile armada" a lui Medina Sidania a fost înfrântă mai mult de elemente de cât de englezi), continuînd cu Olanda, a cărei flotă a avut odată întâietatea pe marea ; şi apoi cu Franţa, pe care a învins-o nu atît geniul lui Nelson cît mai ales desorganisarea pricinuită în flotă de către marea revoluţie,— Anglia abea scăpată de rivalitatea Germaniei a cărei flotă nu mai există astăzi, se găseşte faţă în faţă cu puternica flotă americană care în timpul marelui război, cînd forţele Angliei prea întinse în lupte nu i-au permis să supravegheze creşterea rivalei sale,—a ajuns la egalitate cu flota engleză.

Astăzi englezii nu pot de cât să lupte pentru a împiedica pe americani să-i întreacă ; faimosul principiu al amiralităţei engleze ca flota să fie egală cu cele două mai tari flote reunite, nu se mai poate aplica astăzi.

De altfel, desvoltarea flotei americane se datoreşte modului cum Anglia a abuzat în timpul marelui războiu de superioritatea sa pe apă, şi modului cum a călcat în picioare dreptul neutrilor, şi acea libertate a mărilor pentru care pretindea că luptă.

T.

ASPECTE

Găitan şi ceilalţi...

Ciocoimea bucureşteană, fără deosebire de credinţe religioase, a venit înaintea Curţii cu juraţi să mărturisească simpatia pentru peşte e asasin ; curagioşi, impecabili în exprimare, reprezentanţii luxului inutil şi ai cluburilor de joc, obicinuinţii câmpului de curse şi ai caselor de întâlnire, au lucrat să creeze o aureolă simpatică a tâlharului fără scrupule şi criminalului celui mai odios.

Alături de aceştia, fostele amante ale peştelui, cu o desinvoltură nerusinată au făcut portretul întreţinătorului lor, descriindu-l blând şi sentimental, dulce ca o fetiţă de pension din alte vremuri, languros şi poetic, homeric în afaceri pe cari le visa în stil cât mai grandios şi deci irealizabile.

Un oarecare scriitor nu s'a jenat să declare că îl aleses pe Găitan colaborator pentru un manual de bridge, criminalul aducând aportul perfectului jucător şi el, scriitorul, talentul literar ca şi când trişorii au nevoe să înveţe din cărţi literaturizate maniera de a scoate din manşetă carta ajutătoare a hazardului.

Din desbaterile procesului se desprinde o atmosferă de simpatie pentru asasinul şi tâlharul Găitan ; reprezentanţii ministerului public va avea de combătut nu probele în descarcare ale apărării cari sânt foarte vulnerabile, ci această atmosferă plutind amenţitoare deasupra fotoliilor domnilor juraţi, uşor de captat, uşor de convins în blândeţea lor de oameni cumsecade.

Credem că lunile de prevenţie ale găitanului, vor trezi puţin conştiinţa foştilor săi tovarăşi de chefuri şi îi vor îndepărta de dânsul, aşa cum ar fi trebuit să se întâmple ; credeam că se vor lepăda de dânsul şi fostele metrese înşelate şi prietenii cari—în definitiv—nu-l cunoscuseră ca tâlhar de drumul mare.

Ne-am înşelat ; ciocoimea bucureşteană care a colectat sute de mii de lei pentru plata apărătorilor, s'a solidarizat până în ultima clipă cu asasinul, i-a dat o caldă mînă de ajutor, a venit să-l zmulgă din boxa acuzaţilor pentru a-l readuce triumfal în sala cluburilor şi în saloanele de întîlnire ale cocoteriei de lux şi desfrîu, a venit să-şi spună—sub jurământ—admiraţia întreagă pentru semenul ei prins în capcană.

Desbaterile procesului Găitan sînt un rechizitoriu din cele mai aspre la adresa ciocoimii noastre ; ori care va fi verdictul juraţilor, opinia publică va fi condamnat aşa cum se cuvine pe acei cari nu s'au sfiit să se solidarizeze cu cel mai laş, cu cel mai infam, cu cel mai ticălos, cu cel mai lamentabil, cu cel mai odios tip de criminal.

G. SPINA

Primejdia focului

în sălile de teatru

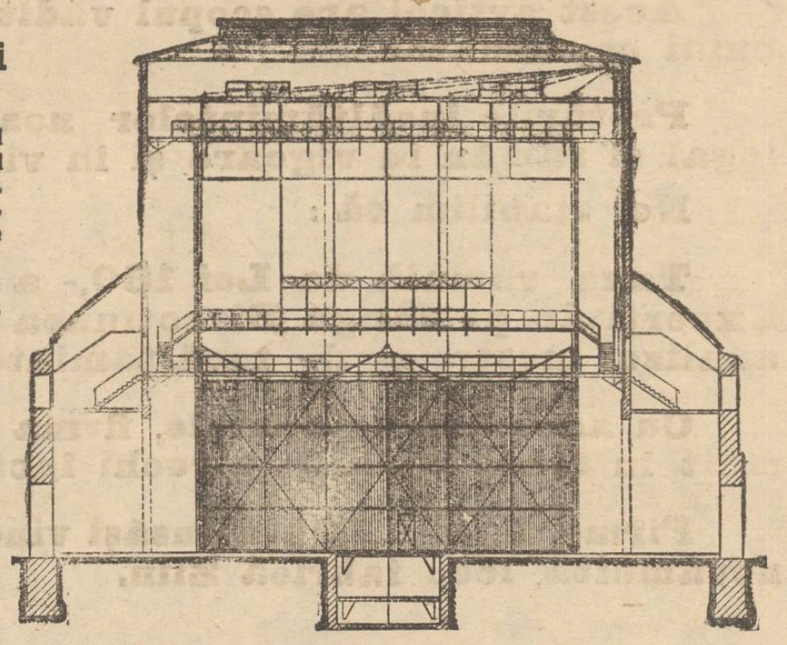

Catastrofa de la teatrul „Novedades" din Madrid pune în discuţie chestia siguranţei publicului în sălile de teatru în caz de incendiu.

In mod obişnuit, incendiile izbucnesc pe scenă. Flacările sunt vertiginos împinse spre sală de puternicul curent de aer care bate permanent dinspre scenă spre sală. Flacările nu pot fi oprite decît de o cortină de fier.

S'a calculat că în lipsa unei asemenea cortine, focul se propagă în sală până în 20 minute. Dar până în 2 minute atmosfera devine irespirabilă din cauza gazelor vătămătoare.

Publicul ar trebui deci evacuat imediat, cela ce nu se poate face, mai ales că se iveşte şi panica.

Orce primejdie se poate însă evita prin cortina de fier care izolează imediat sala, şi permite evacuarea în linişte. (Vezi alăturat, schita scenei, cu cortina de fier) :

Teatrul Naţional din Iaşi posedă o excelentă instalaţie, cu o cortină de fier care funcţionează normal.

La teatrul Sidoli se construeşte acum o scenă modernă şi se va adopta o cortină de fier.

Epilogul

tragediei polare

Oslo 28.—Reprezentanţii Ministerului de Marină al Franţei au luat eri în primire la Tromsoe epava avionului „Latham", cu care Gilbeaud şi Amundsen plecaseră în căutarea generalului Nobile.

După părerea experţilor, avionul s'a prăbuşit dela o mare înălţime şi a căzut vertical în mare.

FILE DE CARNET

Gazetăria vremurilor noastre

Evoluţia gândirei omeneşti aduce după sine mari modificări în arta scrisului. Ori, nicăeri nu se poate mai precis reflecta această metamorfoză, ca în domeniul gazetăr ei.

Astăzi cu drept cuvânt e admis a se vorbi de riscuri profesionale. Ele sunt inerente reporter lui, ce a avut nenorocirea să înregistreze o informaţie care nu-i pe placul anumitori domni ; sau redactorului, ce a biciuit stări de lucruri reale însă cari erau mai bine să se treacă sub tăcere.

Gazetarul contemporan are a se teme de furia marelui public de animozităţile personale şi mai ales de ciomagul celor vizaţi.

Toate acestea păreau mult mai voalate în trecut. Alte mentalităţi. Un roman foileton era atunci nelipsit din orice gazetă serioasă şi G. Ranetti în schiţele sale humoristice, putea cu drept cuvânt scrie : „contele trânti uşa cu un dispreţ suveran".— finele foiletonului 43. De asemeni reportagiile avaau o factură migăloasă şi la sinucideri, nu lip-

(Continuare în pag. IV-a)

„OPINIA" LITERARA ŞI ARTISTICA

Bietul George !..

La procesul lui Găetan, mai multe doamne cu vrâsta nelămurită, s'au înduioşat într'atâta de starea lui „pauvre George", încât s'au intreut în suspine şi lacrimi, fiecare dintre ele găsind scuze şi palative pentru fapta orib lului criminal. Compătimirea cucoanelor ne dovedeşte astfel cât moravurile lor merită într'adevăr răsplata abjectă a asasinului ciocoesc. Când piepturile mai pot ofta şi genele se mai pot umezi în faţa unui criminal de cea mai ordinară speţă, morala devine inutilă şi revolta neputincioasă, atunci când aceleaşi piepturi şi aceiaşi ochi sânt zdrobiţi cu ciocanul în modul cel mai odios. Găetan nu trebuie să regrete infamia săvârşită, fiindcă acelea pe care le-a murdărit cu sânge şi ruşine, îl doresc şi-l scuză în în regime. Compătimirea sinceră şi adevăratul dispreţ trebuie să se reverse asupra acestui soi de femei, care plâng pentru un asasin ticălos şi în schimb trec nepăsătoare pe lângă cerşetorul rupt şi bolnav.

i. b.

FAPTE

Gorki plagiat...

Cu prilejul serbătoririi sale, Gorki a povestit o întâmplare nostimă ce s'a petrecut de mult, subt regimul ţarist.

Odată, marele scriitor rus a fost arestat pentru... vagabondaj La poliţie, când comisarul a auzit cum îl cheamă, i-a spus : „Aşa dar, tu eşti într'adevăr Maxim Gorki, acela care compune poveşti aşa de drăguţe ? Ştii ceva ; uite, dacă scrii acum o nuvelă despre mine, te eliberez imediat".

Celebrul romancier a fost condus într'o odaie liniştită şi acolo a scris bucata comandată, fiind apoi pus în libertate. Peste câteva zile însă Gorki a avut surpriza să-şi vadă nuvela într'un ziar, publicată fără jenă

(Continuarea în pag. IV-a)

LA BACALAUREAT...

Schiţă de actualitate

Sala este ocupată de profesori cand daţi şi de un aer solemn şi grav ca niciodată. Sunt interogaţi şase absolvenţi de liceu, dar pe noi ne interesează numai doi : unul care a învăţat zile şi nopţi cum erau papucii lui Ştefan cel Mare, cum se scrie formula parafuxinei, cum şerpueşte Neajlovul ; şi altul care şi-a consumat acelaş timp, ducând mereu scrisori de intervenţie şi punând în acţiune o armată întreagă de parlamentari, misiţi şi „femei cu trecere".

Profesorul X întreabă pe elevul muncitor.

—„Uite, am să-ţi pun o chestiune de judecată ; spune-mi te rog, în ce mod, de unde, prin cine şi la ce an a introdus Vlad Ţepeş ţepile în ţară ?".

Candidatul simte că scaunul zboară de subt dânsul. O sudoare rece îi acopere toată faţa şi face apeluri zădarnice la memorie.

— „Nu ştii, văd că nu ştii o chestiune cu totul elementară. Să-ţi pun altă întrebare de cultură generală. Cu ce fel de armă a fost ucis Brâncoveanu ?"

Candidatul tace şi presimte că partida este definitiv pierdută.

— „N'ai citit nimic, continuă profesorul. Nu-mi pot pierde timpul cu d-ta". Şi imediat trece la elevul următor, la cel cu rude la Ierusalim. Imprejurarea îi dictează o stratagemă ieftină :

—„Uite, îţi pun o întrebare uşoară ; dacă nu răspunzi, te trintesc. Eu nu pot promova toate mediocrităţile. Spune-mi te rog, care voevod viteaz a murit la Turda ?".

Candidatul simţindu-se tot atât de stăpân pe situaţie pe cât nu era pe ştiinţă, răspunde cu o siguranţă perfectă :

—„Ion Vodă cel Cumplit".

(Continuarea în pag. IV-a)

Din toată lumea

Perle în noroi.— Doamna Somerville, mergînd pe stradă, colierul de la gît i s'a desfăcut şi cîteva perle în valoare de trei milioane lei, au căzut în noroi. Toate încercările de a le regăsi, au rămas zădarnice. De curînd însă un lucrător zidar a dat peste nestematele preţioase şi le-a adus la poliţie, de unde păgubaşa le-a ridicat.

Faptul nu trebuie să provoace mirare, deoarece el s'a petrecut la...Londra, în strada Coventry, şi nu la noi.

*

Regele corsetelor.— Pe vremuri, Milliam Calfs din New-York, regele corsetelor, era unul din cei mai bogaţi oameni din America. Capriciul femeilor care au repudiat moda corsetului, l-a ruinat însă pe marele fabricant. A tăzi Calfs este literamente un om sărac şi a fost nevoit să intre ca lucrător la un magazin de confecţiuni. Continuînd aşa, dacă femeile ar renunţa la pudră, parfum, rouge de buze, etc.., oare cîte întreprinderi n'ar da falliment ?.

*

Declinul lui Dempsey.— Un mare impresar american a propus lui Jack Dempsey, fostul campion mondial al ringului, să apară pe scenă în diferite piese, în schimbul sumei de 300.000 dolari (48 milioane lei). Angajamentul este oferit pentru 40 săptămîni, aşa încît boxerul ar urma să primească 7500 dolari pe săptămînă.

Pînă în prezent Dempsey n'a dat niciun răspuns. Probabil că şi el se miră de unde a pornit şi unde a ajuns !...

*

Soţia prea grasă.— Locuitorul José din La Clarence (Franţa) a intentat divorţ soţiei sale, pe motiv că s'a îngrăşat prea mult, devenind astfel mai bătrînă şi mai slută.

Tribunalul însă a hotărît că obezitatee nu constitue o cauză de divorţ şi a obligat numai pe soţia prea grasă să înceapă o cură de slăbire, respectînd proporţiile trupului din momentul căsătoriei. Şi femeia a consimţit să se supuie acestei deciziuni !...

Actualităţi politice

Spre anarhie ?

Instituţiile publice primesc prin poştă, manifeste carliste, cu un cuprins subversiv şi despre care se spune că n'ar fi străini unii membri ai partidului averescan.

Conducerea partidului naţional ţărănesc se adresează direct —prin proclamaţii—către autorităţile constituite, ignorînd existenţa unui guvern la Bucureşti.

Astă vară s'au întrunit două «parlamente" care se negau reciproc ; şi e vorba ca în Octombre să se repete comedia.

La alegerile parţiale se produc atacuri şi devastări, iar autorităţile sânt incapabile să menţie ordinea.

In sînul partidului liberal sunt certuri pe chestia dacă să se acopere sau nu furturile de terenuri ale Statului. Iar unii miniştri se sfădesc trivial cu vice preşedinţii parlamentului.

Şi în acest timp, şeful guvernului îşi îndreaptă ochii numai în afară, fiind complect acaparat de ideia unui împrumut pentru care se pertractează la infinit.

Actuala stare de lucruri îţi face impresia unui început de anarhie.

Afacere aviatică

Un ziar anunţă că au fost comandate şi vor sosi curând în ţară 57 avioane franceze, prevăzute cu motoare „Jupiter". Aceste motoare sunt aspru criticate în Franţa, pentru inferioritatea lor care a determinat multe şi dureroase accidente.

Dece comandăm noi tocmai aceste motoare defectuoase ?

Lucrul s'ar explica prin aceia că la Paris un asemenea motor costă 120,000 franci, iar noi — se spune — îl plătim 180,000 franci. Diferenţa de 60,000 franci la bucată, ar constitui argumentul convingător.....

X.

în pag. III-a
Ultima Oră
telegrafică şi telefonică

Intre Paris şi New-York

Rivalitatea dintre moda franceză şi cea anglo-americană

In cercurile femenine parisiene se discută cu multă pasiune, rivalitatea dintre moda franceză şi cea anglo americană a cărei creştere ia proporţii din ce în ce mai mari.

Unele gazete consacră coloane întregi, dominărei, sau mai bine zis întrecerei crescânde a englezilor şi în special a americanilor.

Intr'adevăr, lăsând la o parte superioritatea maritimă, industrială, comercială, colonială, militară, etc. vom observa că de unde până mai ieri, cunoaşterea limbei franceze era semnul de distincţie între un intelectual şi un inculţ, acum limba franceză s'a vulgarizat, iar limba engleză îi ia treptat locul.

Dar nu numai atât.

Dominaţia anglo-americană, tinde să răpească şi graţia feminină franceză, atracţia tuturor vizitatorilor.

Parisul e centrul de gravitate al tuturor, bogat sau sărac — e visul oricărui intelectual.

De ce ? Ce atrage ? Bogăţia sa ? Nu. New—Jorkul e mai bogat. Luxul ? îl poate avea fiecare acasă dacă are bani. Muzeele ? Poate. Dar numai pentru o serie de artişti şi oameni de ştiinţă.

Marea masă a vizitatorilor nu vine pentru aceasta, după cum nu vine nici pentru flirtul, aventura sau destrăbălarea de pe Montmartre.

Ce atrage deci atâta lume la Paris ?

Frumosul şi viaţa, ambele întruchipate în femeia franceză. Iată magnetul. Viaţa ce nu cunoaşte odihna, viaţa veselă, liberă şi ideală ce se scurge la porunca baghetei vrăjite a parisiencei.

De ce femeia franceză şi nu alta ? Italianca e mult mai frumoasă; nemţoaica mai deşteaptă; englezoaica mai prezentabilă ; însă un gust atât de fin şi atît de rafinat ca al franţuzoaicei nu se găseşte la nici o fiică a altui popor.

Incepând cu rochiţa ce-i joacă pe şolduri şi se ajustează pe corp, continuând cu mersul voiu, liber şi blând, sfârşind cu conversaţia, aranjamentul seratelor şi petrecerilor,— totul are un gust original francez, pe care-l împrumută toate popoarele. ...Moda în special, era factorul care ducea gustul femeiei franceze peste mări şi ţări.

Ce s'a întâmplat însă în ultimul timp ?

Dacă rochiile lucrate după moda franceză prindeau atât de bine fecioarele Europei, nu tot aşa era şi cu Lady-le din Anglia şi de peste ocean cu pieptul încîrcit dar cu spatele plin şi frumos, pe care rochiile atârnau în faţă, ca nişte saci şi în spate ameninţau să se spargă.

Aceasta a făcut ca englezoaicile şi americanele, care varsă atâtea dolari şi lire caselor de modă—să ceară o modă nouă care să corespundă placului, constituţiei şi intereselor lor.

Cum afacerile sunt afaceri, patronii parizieni s'au supus şi rochia închisă în faţă până la gât, dar decoltată în spate apare, în dauna graţiei, constituţiei şi gustului femenin francez. Noua modă a adus după sine şi înlocuirea zglobielor modele (manechine) franceze, cu uscatele, înaltele, spătoasele şi serioasele anglo-americane.

*

Cearta e în toi. Victoria dolarului şi lirei se simte pe zi ce trece. Un ziarist disperat, a cerut o lege de protejare a modei franceze.

Până una alta, singura mângâiere e, că şi noua modă anglo-saxonă... deocamdată tot din Paris vine !

Maurel Săveniuanu

IN PAG. III-a
MANIFESTE CARLISTE
răspândite în ţară

O CONSIDERABILA FRAUDĂ VAMALĂ CU GHETE „BATA"!

Statul păgubit cu 40 milioane

Sub aceste titluri ziarul „Temesvarer Volksblatt" No. 204 din 8 Sept. 1928, publică un articol afirmând că fabrica T. & A. Bata a introdus în țară 300.000 perechi încălțăminte din piele naco, pe cari le-a vămuit cu un tarif falșificat.

Acest articol are scopul vădit inducerea în eroare a publicului consumator.

Prețurile încălțămintelor noastre sunt bazate pe comerțul legal și rămân în vigoare și în viitor.

Noi stabilim că:

Taxa vamală de Lei 180,- a fost fixată de comisiunea de Experți de pe lângă Direcțiunea Generală a Vămilor, pe baza analizei mostrelor de încălțăminte scoase din transport.

Cu aceste taxe vamale, firma Salamonovics & Benéth a vămuit în total 17.000 perechi încălțăminte.

Firma T. & A. Bata însăși vinde marfă, fără excepție numai nevămuită, loco fabrica Zlin.

Statul n'a fost păgubit cu nici un ban, nici de noi, nici de firma Salamonovics & Benéth.

Bata

Vizitați: **Vechiul Magazin de Incredere**

LA ANCORA

42 Strada Cuza Vodă 42, Iași

peste drum de Sfatul Negustoresc

unde a SOSIT UN MARE ASORTIMENT de

Rochii și Mantouri pentru dame *modele străine* Mai ieftin ca oriunde.

Articole pentru Bebeuri, Jucării și unelte pentru Traforaj, Tricotaje, etc.

Mantouri de blană

și din orice *stofă* modernă, calitățile superioare cu prețuri reduse, găsiți numai la

Marele Magazin de Manufactură și Confecțiuni

„La Napoleon Bonaparte"

IAȘI, str. Cuza Vodă No. 5

Vis-a-vis de Prefectura Poliției

Agricultori!

Mașini bune desăvârșesc o agricultură bună!

Vreți să lucrați productiv?

cumpărați numai:

Pluguri de oțel cu 1, 2, 3 și 4 brazde
Pluguri de oțel pentru vie
Grape fixe
Grape flexibile
Cultivatoare
Prășitoare
Semănătoare în rânduri
Semănătoare împroșcătoare
Rotative
Rezerve pentru unelte

Produsele renumitei fabrici:

RUD SACK, Leipzig

Casă fondată în 1856

Producție anuală de 25000 Tone

Livrabile prompt din depozit

Cereți prospecte și detalii la **H. L. Segall**

IAȘI, strada Academiei 8

Spectacole. — Un adevărat eveniment artistic. Celebritatea scenică d-na Nelly Casman cu întreaga ei trupă sosește în orașul nostru, și va da numai 3 reprezentații în sala Elisabeta. Vineri 12 Octombrie se va juca Chazindl, operetă în 3 acte.— Sâmbătă 13 Oct.: Amerikaner Rebitzen, operetă în 3 acte de Steinberg. Autorul însuși va interpreta unul din roluri. — Orchestra, cor și decoruri proprii. Balet superb, costume bogate. Turneul Casman este una din cele mai principale organizații teatrale americane, și a fost adus la noi cu foarte mari sacrificii.—La București, succesul acestei trupe a fost imens, nedescriptibil.

Ori ce informații la d. M. Grossman.

Fabrici Tricotaje

orice rămășițe de tricotaje cumpără

„MORGRO" Bacău

Rugăm oferte cu mostre

DE INCHIRIAT un apartament confortabil, modern, str da Trei Erarhi No. 2.

DE VÂNZARE un imobil compus din 2 camere și loc 1000 m. p. A se adresa Pușcașu Palatul Justiției Iași.

DE INCHIRIAT în stradela Bărboi No. 7, două camere, antret, o bucătărie, o cameră de baie etc.

DE INCHIRIAT în str. Păcurari 36, un apartament compus din trei camere, bucătărie, cămară și pivniță, cu sobe de teracotă și lumină electrică. A se adresa d-lui M. Badareu strad Carol No. 8 sau pentru simplă vizitare d-lui Th. Pogonat avocat str. Păcurari 36.

DE INCHIRIAT o casă mare nouă, având lumină și apă, în str. Sf. Andrei 27.

DE INCHIRIAT local spațios, bun pentru Industrie-Atelier și magazie sau pentru instituții date statului în str. Bucșinescu 13

DE VÂNZARE casă cu 5 odăi, bucătărie, pivniță pietruită, instalație de apă, canal și electricitate etc. Str. Eternitate 66. Se poate vedea în fiecare zi.

Tăbăcari

Pălărie bovin orice calitate cumpără

„MORGRO" Bacău

Rugăm oferte cu mostre.

Congresul din Chișinău

Problema specializării medicilor

In chestia primului raport, ce se va discuta la congresul medicilor ce are loc la Chișinău în zilele de 7 și 8 Octombrie, *specializarea Medicilor* filiala Iași a primit azi dela centru rezumatul chestiunilor puse la discuție cu concluziile centrului și care sunt următoarele:

Problama specializărei medicilor interesează corpul medical din următoarele puncte de vedere:

1) Care este limita până unde poate merge specializarea? 2) Care sunt condițiunile pentru a putea practica o specialitate? 3) Libertatea pentru specialist de a eși sau nu din cadrul specialității sale? 4) Controlul practicei specialităților. 5) Chestiunea onorarului pentru specialiști. 6) Raporturile profesionale dintre specialist și practicianul general.

Concluziile la care raportul ajunge sunt următoarele.

Specializarea medicilor fiind necesară în practica actuală a medicinei, ea trebue regulamentată. Incercările de regulamentare deja făcute, trebuesc unificate. Specializarea presupune în mod obligator o pregătire seriosă prin studii și stagii de cel puțin un an în servicii de specialitate.

Specializarea nu poate avea loc de cât la sfârșitul studiilor medicale. Numărul specialităților ar trebui pentru moment limitate. Specialitățile nu pot fi în mod curent exercitate de cât de specialiști autorizați. Este nevoe a se institui un control riguros, pentru a evita abuzurile și a se fixa sancțiuni în caz de abateri. In posturile medicale publice de specialitate vor trebui numiți numai medici specialiști.

Astă seară—Vineri—ora 8 întrunindu-se medicii ieșeni, vor discuta și aceste chestiuni.

DOCTOR

N. L. Birnberg

Specializat la Paris

Boli interne, boli de femei Nașteri

Tratamentul bolilor de inimă, plămâni

Curenți de înaltă Frecvență

IAȘI—STR. CUZA VODA No. 1

(vis-a-vis de Farmacia Jelea)

Consult. 10-12 a. m. și 3-7 p. m.

Pentrusăraci zi nic gratuit.

REZULTATUL EXAMENELOR DE ADMITERE LA CONSERVATORUL DE MUZICĂ

Admiși la clasa de Teorie și Solfegii, D-na S. Teodoreanu

Abramovici Ana, Balasinovici Maria, Bart Aurelia, Bătăușu Maria, Bogdanov Paraschiva, Cazaban Maria, Comăniță Elena, Căpiță Ecaterina, Dobrovici Elena, Dragan Hera, Ionescu Aristița, Merher Steriana, Munteanu Margareta, Mihăilescu Elena, Stoleru Victoria, Subă Ana, Tatos Gabriela, Zilberstein Ana, Gafița Matilda, Onicică Mândița, Bobulescu Alice, Petrovici Eleonora, Nicorescu Maria.

Admiși la clasa de Teorie și Solfegii d. Carol Nosec

Bidau Alex., Bughici Moriț, Cazan Const., Cojocaru Ștefan, Cristescu Traian, Dabija Teodor, Didilescu Const., Dacinoi Mihai, Enciu Carmil, Enache Gheorghe, Gurevici Saul, Grunberg Alfons, Gluckmann David, Hușanu Gheorghe, Hușanu Dimitrie, Herescu Neculae, Hotnog Roman, Horceag Constantin, Ionesca C. Eugen, Lazăr D. Constantin, Lopatin Erin, Lizovoi Neculae, Mastacan Gheorghe, Moscovici Jaques Moțoc Petru, Popera Traian Prichici Constantin, Pincu Filip Pangal Gheorghe, Rătescu Dimitrie, Recinschi Teofil, Răileanu Vladimir, Sava Ștefan, Steuerman Leon, Sangmanthal Jan, Schor Jean, Stoinescu Gheorghe, Șmilovici Jaques, State Dumitru, Tudose Octav, Tiron Alex., Vicol Patilimon, Voloc Boris, Zeilicovici Aron, Grünstein Carol, Grigoriu Ioan, Moscovici Herman, Zavodnicu Dumitru, Meir I.

Admiși la clasa de Teorie și Solfegii Ajutătoare dl. G. Constanțiu

Antonescu Albertina, Baciu Maria, Curmei Natalia, Gabor Ortansa, Miroliubov Raia, Paranici Filomela, Popescu Lucia, Bădeanu Georgeta, Minciu Cornelia, Boicu Gheorghe, Botez Alex., Ioniță Alex., Lupan Gheorghe, Meierovici Marcu, Oglinzeanu Constantin, Vieru C.

Admiși provizoriu la clasa, de Armonie d. Prof. I. M., Ghica.

Alexandrescu Aurel, Aschenazzy Iulius, Botez Eugenia, Barbu Aurel, Cibotariu Ion, Duca Leonello, Dumitriu Constantin, Gaman Socrate, Jecu Ioan, Klepper Minna, Moscovici Oscar, Manoliu G. Gh., Mironescu Barbu, Nicolau Natalia, Profir Adrian, Pascu Gh., Rosenthal Allice, Rossiti Giustina, Steinberg Bella, Teodoratu M., Tudor Vasile, Zeigher Gustav, Zoller Elza, Niculescu Diiu.

Admiși la clasa de Armonie Complimentară a d-lui Pr. G. Galinescu.

Bonder Matvina, Cozma Ernest, Fichiu Eugenia, Marcovici Neculae, Oancea Const., Teodorescu Cornelia, Vogt Agnes, Zamfir Eugenia.

Admiși provizoriu la clasa d-lui prof. E. Mezzetti.

Curmei Natalia, Placinteanu Clemensa și Zavodnicu Dumitru.

Admiși provizoriu la clasa d-rei Rodica Nestorescu.

Colibaba Alexandrina, Colibaru Eliza, Darie Elena, Dragan Hera, Pojița Elena, Bogdanov Paraschiva.

Rezultatul examenelor de admitere la clasele de „Drama și Comedie".

Admiși provizoriu clasa d-lui prof. M. Codreanu Supl. D-l N. R. Demetrescu.

Balasinovici Maria, Dobias Alice, Mihuța Neculai, Timofteescu Mihai, Satraru Ioan. Nicorescu Maria.

Admiși provizoriu clasa d-nei A. Bârsescu.

Cațichi Alexandru, Daniliuc Elena Ariana, Mihailescu Ștefan, Popovici George, Petrachescu Eliza Florica.

Alt accident de automobil la Bacău

Bacău 28. — Ieri noapte, pe când d. Ion Greițaru, fost șeful uzinei din Bacău, trecea cu mașina sa „Ford" pe str. Ioniță Sturdza, a izbit trăsura cu doi cai a unui birjar, în care se afla și un pasager.

Un cal a fost omorât pe loc celălalt rănit, birjarul căzând între cai, s'a ales cu oarecare leziuni, iar pasagerul sărind la timp, a scăpat ca prin minune neatins.

Trăsura a fost complect sfărâmată.

CORESP.

INFORMAȚII

x *Aflăm că astăzi dimineața d. Jenică Popovici, oacheșul ajutor de primar, a fost surprins de un acces de inconștiență, proferând sudăm la adresa ziarului nostru.*

Vom sesiza pe d. dr. Parhon.

x Camera agricolă a județului Iași, organizează pentru zilele de 21 și 28 Oct. două mari expoziții de animale.

x Un ordin sosit la inspectorat, invită corpul didactic al scolilor primare, să nu mai părăsească cursurile fără prealabila aprobare a inspectoratului.

x **Culmea reclamei.**—Furia reclamei ce bântue în toate țările civilizate, dând astfel un sulfu de viață în toate ramurile comerciale, credem că a atins „culmea" în orașul nostru, datorită d-nului *Ath. Gheorghiu directorul Librăriei Socec.*

Suntem deprinși cu spiritul inventiv al acelui ce-a înțeles să facă din librărie un focar al culturei, totuși ultimele afișe ne-au uimit.

Librăria Socec anunță că va oferi un premiu în valoare de 30.000 lei tuturor elevilor și elevelor din cursul secundar, cari își vor cumpăra requezitele școlare de la sus zisa librărie, premiu ce se va decerna în modul total gratuit prin tragere la loterie.

Aceasta nu mai este o simplă reclamă obișnuită celor ce nu pot să-și desfacă marfa și profit de credulitatea publicului.

Pentru o vânzare de câteva sute de lei, să dai un premiu de 30.000 de lei, e aproape o nebunie.

Acest lucru l-ar putea face numai o librărie de abia deschisă necunoscută, iar nicidecum o firmă ca *Socec* care se bucură de simpatia publicului ieșan, cum puține librii se pot mândri.

Și totuși o face, nu ca o reclamă, de care nu are nevoie, ci nu mai din dragostea ce o poartă tineretului școlar.

Prin acesta d. Gheorghiu își câștigă un loc definitiv în atențiunea tuturor celor ce înțeleg să aprecieze gesturile care nu mai au nevoie de comentarii.

x ARTIST CE.—In sala *Elysée* este deschisă expoziția de gravuri desemne, uleiuri și aguarel a mult talentatului pictor d. *Al. Ionescu* reîntors de curând din Paris.

In curând vom publica o dare de seamă asupra lucrărilor expuse.

x Un cetățean ni se plânge că la școala de fete din Socola, peste 40 eleve au rămas fără locuri. Toate intervențiile făcute în această direcție la Inspectorat, au rămas zădarnice.

Aducem cazul la cunoștința celor în drept și cerem stăruitor soluționarea situației care a ajuns să se generalizeze.

x *Uniunea subofițerilor reangajați pensionari* din România cu sediul în Craiova, dorind a înființa o sucursală în orașul Iași, reprezintantul ei d. Focșineanu, invită pe această cale pe toți subofițerii reangajați pensionari la o întrunire în ziua de Duminică 30 Septembrie ora 10 dimineață precis, în cancelaria oficiului de plasare din str. Alexandri 3 (etaj).

Alegeri comunale la Tg. Frumos

Am anunțat că membrii consiliului comunal din Tg. Frumos au făcut apel contra deciziei de disolvare a acelui consiliu.

Judecându-se acest apel de către consiliul superior administrativ, el a fost respins ca nefondat.

In consecință, s'a format o comisie interimară compusă din d-nii N. Andriescu președinte, iar ca membrii d-nii I. Manolu, Gh. Ionescu, H. Toper, H. Dermer, Hariton Fripest, Moisă I. Moisă, C. Buiceag, Gh. Vasiliu, Simion Silvestru și Ioan Saladuc.

Mâine va avea loc cu o deosebită solemnitate, în prezența d-lui prefect Lăzărescu, instalarea comisiunii interimare.

S'a stabilit că în ziua de 4 Noembrie vor avea loc alegerile pentru consiliu comunal.

Farmaciile de serviciu

Vineri 28 Septembrie sînt noaptea de serviciu următoarele farmacii:

Ratianu str. Cuza Vodă
Beceanu piața Halei
Welt str. Eternității
Irofti str. Gării.

ULTIMA ORA

Ţara inundată de manifeste carliste

S'a dispus confiscarea lor.— Sunt amestecaţi averescanii ?

Bucureşti 28.—Ministerul de Interne a fost informat că în diferite centre ale ţărei s'au primit manifeste carliste, cu acelaş conţinut cu cele redactate acum câteva luni la Londra şi care urmau să fie împrăştiate la marea adunare dela Alba Iulia.

In Moldova s'au primit asemenea manifeste la toate primăriile comunelor din judeţele Iaşi, Tecuci şi Bacău.

Pachetele cu manifeste sunt expediate din Paris, fără a se indica cine le trimete.

La Ministerul de Interne s'au primit din toate centrele ţării exemplare de manifeste cu rapoarte amănunţite în această chestie.

*

Verificându-se noile manifeste cu cele destinate pentru Alba Iulia, s'a constat că primele au un mic adaos:

Se arată anume că fostul principe moştenitor „îşi va face datoria către ţară", trecând chiar peste piedicile puse de d-na Lupescu.

Ministerul de interne a dispus confiscarea imediată a manifestelor.

*

Ziarul „Adevărul" înregistrând ştirea despre primirea manifestelor carliste, se 'ntreabă a cui poate fi această operă.

Ex-prinţul Carol

La întrebarea „Adevărului", oficiosul naţional-ţărănist „Dreptatea" răspunde precis că noile manifeste ar fi opera averescanilor.

In cercurile politice din Capitală destăinuirea oficiosului naţional-ţărănist provoacă senzaţie.

FLOTA SOVIETICA

stăpână pe Marea Baltică

Paris 28 —„Le Matin" dînd pe faţă pacifismul înşelător al Rusiei, se ocupă de forţele navale ale Sovietelor. „Matin" observă că Sovietele şi-au propus să reconstituie flota ţaristă.

Dcecamdată au reuşit să şi asigure stăpânirea Balticei. Escadra sovietică din Marea Baltică e alcătuită din 3 cuirasate; trei divizii da torpiloare, fiecare avînd patru unităţi; două divizii de submarine, o divizie de rezervă formată din trei submarine, două canoniere şi o divizie de patru torpiloare. Efectivul total al flotei e de 23,650 oameni, din care peste 15,000 sunt îmbarcaţi. Din 540 ofiţeri, 130 sunt foşti ofiţeri ţarişti.

Schimbarea primului ministru cehoslovac

Bolnav de multă vreme, d. *Svehla* (în dreap a) primul-ministru al Cehoslovaciei, şi-a anunţat intenţia de a se retrage.

E vorba ca conducerea guvernului s'o ia actualul ministru de război, d. *Udrzal* (în stânga).

D. Diamandy va fi rechemat dela Paris?

In jurul tratativelor în străinătate

Bucureşti 28.— D. Vintilă Brătianu a avut ieri o nouă consfătuire cu d-nii Victor Antonescu şi Oscar Kiriacescu, în chestia împrumutului şi a stabilizării.

In tot cursul zilei de ieri n'a mai venit nici o ştire nouă despre tratativele din Berlin.

*

După consiliul de miniştrii de aseară, d. Vintilă Brătianu a avut o îndelungată întrevedere cu ministrul Franţei la Bucureşti.

In unele cercuri se afirmă că s'ar fi hotărât înlocuirea d-lui Diamandi din postul de ministru al ţării la Paris.

*

Ministrul de finanţe a lucrat ieri mai mult timp cu d-nii Cristu Simionescu şi Victor Bădulescu. D. Brătianu a dat instrucţiuni ca noile budgete să fie întocmite după modelul şi în limita sumei budgetului din anul în curs.

Se speră că în cursul lunilor Septembrie, Octombrie şi Noembrie, fiscul va înregistra un plus de încasări.

Afacerea petroliferă

Bucureşti 28. — In afacerea petroliferă, d. judecător de instrucţie Enescu a terminat cu audierea funcţionarilor dela ministerele de industrie şi domenii.

*

Faţă de afirmaţiile repetate ale presei cum că s'a hotărât muşamalizarea, ziarul „Indreptarea" (ale cărui legături cu actualul ministru de justiţie sînt cunoscute) accentuează că cercetările continuă în mod serios dar discret şi că întreaga afacere va fi dată la iveală fără niciun menajament.

Raidul aviatorilor români

Stockholm 28.—Aviatorii români au fost sărbătoriţi aseară de către reprezentanţii aviaţiei suedeze.

Azi dimineaţă la ora 7 şi 47 minute, aviatorii români au părăsit oraşul plecând spre Finlanda. Decolarea aparatului s'a făcut în condiţiuni impecabile. Populaţia oraşului Stockholm, cu toată ora matinală, a urmărit de la ferestre şi din balcoane plecarea avionului, al cărui raid prin capitalele europene, e considerat ca un mare succes pentru aviaţia română.

Incă un mort

în explozia de la Craiova

Craiova 28.— Dintre cei trei grav răniţi la explozia din gară a încetat ieri din viaţă magazionerul Fosa.

Sînt deci până acum doi morţi şi doi răniţi.

Un tren colectiv

a deraiat astă noapte

între Tecuci şi Bârlad

Astă noapte trenul colectiv No. 6402 a deraiat între Tecuci şi Bârlad, în staţa Berheci.

Din această cauză linia a fost distrusă pe o întindere însemnată. Acceleratul Bucureşti-Iaşi-Chişinău trecuse cu o jumătate de oră înainte.

In schimb acceleratul al doilea No. 61 Bucureşti-Iaşi care a sosit la 2.45 la Tecuci, n'a mai putut trece şi a fost îndreptat îndărăt prin Mărăşeşti via Paşani, sosind astăzi la 2 după amiază la Iaşi.

*

Din Iaşi, personalul de Galaţi a plecat regulat dimineaţa. La fel şi expresul de 12,40, întrucât s'a anunţat că pe la orele 3 după amiază, circulaţia va fi restabilită.

Ecouri dela catastrofa teatrului „Novidades"

Madrid 28 — Continuă cu multă greutate şi cu multă prudenţă curăţirea ruinelor teatrului „Novidades". Se scot cu grijă corpurile celor morţi, încercându-se a se face identificarea.

In toată ţara se fac slujbe religioase în memoria victimelor.

In întreaga Spanie domneşte agitaţie cum nu s'a mai cunoscut dela atentatul contra regelui Alfons al XI-lea.

In chestiunea taxelor universitare studenţeşti

Deoarece prin ziare nu s'au relatat în mod exact cele discutate la ministerul instrucţiunii cu privire la reducerea taxelor universitare, redăm aşa cum au decurs discuţiunile :

La adunare n'au asistat dintre rectori decît d. P. Bogdan de la Universitatea din Iaşi şi decanii facultăţilor dela Bucureşti. Niciun decan dela Iaşi.

Cu toţii au cerut în general să se unifice taxele la toate facultăţile, adecă *să fie aceleaşi taxe* la toate facultăţile de medicină, aceleaşi taxe la toate facultăţile de drept etc.

In al doilea rând taxele să fie stabilite numai de către consiliile profesorale respective, cari singure cunosc toate nevoile facultăţilor.

S'a mai cerut de către unii decani să se pue taxe pentru construcţii, *de oarece ministerul de instrucţie nu i se dau fonduri dela Finanţe.*

S'a mai cerut suprimarea taxei de 200 lei pentru Casa Şcoalelor.

D. rector al Universităţii din Iaşi a spus că pentru diferitele examene anuale, să se fixeze maximum de taxe, *aşa ca pentru toate examenele dintr'un an să nu treacă suma de peste 500 lei. Comisiunea a admis aceasta.*

In ce priveşte Universitatea din Iaşi, nu se pot pune taxe urcate, din motive că majoritatea sunt studenţi basarabeni şi apoi din cauza secetei care bântue de atâta amar de vreme în Basarabia. La facultăţile de litere şi ştiinţi, nu se pot pune taxe rădicate, de oare ce elementele bune nu vin la aceste facultăţi, nedorind să îmbrăţişeze cariera de profesor.

Restaurantul şi Berăria „LUTHER" Iaşi

Cu începere de Duminică 30 Septembrie 1928 şi în fiecare seară, va debuta :

Trio-Brusilow

celebri Dansatori, Acrobaţi şi Echilibrişti în etate de 8—10 ani.

Pijibet, Augustin - Spania

— Comic excentric original şi parodist. —

Muzică Clasică, Naţională şi Jaz sub conducerea **Maestrului G. IONESCU.**

Bucătărie reorganizată. Băuturi fine. Gratar special.

Localul deschis până la 3 noaptea. *Preţurile* neschimbate.

Teatrul ELISABETA — **Astăzi VINERI 28 SEPTEMBRIE ora 9 seara precis ;**

UN SINGUR

CONCERT EXTRAORDINAR dat de celebrul cor PLATOFF

al Cazacilor de la Don

38 PERSOANE

Preţuri populare : Loja 5 pers. 850, Loja 4 pers. 700, Fotoliu banca 1—4 180, Stal I banca 5—12 150, Stal II banca 13—20 120, Stal III 100, Balcon 80, Galeria 60.

Biletele la Agenţia Braşcu

INFORMAŢII

x *Unde se va aşeza statuia lui Eminescu ?* Este vorba acum ca statuia marelui Eminescu să fie aşezată în grădina Teatrului Naţional, renunţându-se la grădina soc. de medici şi naturalişti unde fusese un moment vorba să se aşeze.

x O ultimă consfătuire a avut loc astăzi între membrii comitetului pentru rădicarea statuei şi d. rector al Universităţii, în privinţa aşezării statuei tot în una din grădinile Universităţii, cum fusese vorba la început.

x Brigada de Urmărire a arestat pe fostul subcomisar Constantin Axinte din Piatra Neamţ.

El are de executat o pedeapsă de trei luni închisoare, pentru luare de mită.

x D. Vas. Buţureanu decanul fac. de ştiinţi, va gira afacerile Rectoratului, în tot timpul lipsei d-lui rector Bogdan din oraş.

x Curtea de apel din Iaşi a respins recursul în contencios al d-lui prof. V. Cireş contra suspendării sale dela clasele paralele ale Gimnaziului „Ştefan cel Mare".

x Dela data de 1 Oct. d. Mihai Alexandrescu, secretaru consiliului judeţean, a fost numit de drept membru în comisiunea de numiri şi înaintări a funcţionarilor judeţeni şi comunali.

Deasemenea a fost propus pentru a fi numit în comisiunea de disciplină a funcţionarilor.

x Aflăm că Duminică 23 Septembrie a avut loc căsătoria D-rei Grigoriu, distinsa funcţionară a adţiei financiare locale cu d. Tihoniuc, licenţiat în drept; naşi au fost d-na şi d. Ing. D. A. Gheorghiu Copou—Iaşi.

x Ieri a avut loc la Ungheni o întrunire liberală, în vederea alegerilor comunale.

Au rostit cuvântări d-nii George Brăteanu, Osvald Racoviţă, Victor Iamandi, Ifrim, Bantaş, Lăzărescu, Gazi, Stroici, Malanciuc etc.

x In ziua de 20 Octombrie, orele 10 dimineaţa se va ţine la Universitate o nouă licitaţie, pentru aprovizionarea căminurilor şi cantinei universitare, cu zarzavaturile necesare pentru cursul anului 1928—1929, după caietul de sarcini care se găseşte la cancelaria rectoratului universităţii.

x O ordonanţă a ministerului muncei, sosită la prefectură, opreşte acordarea autorizaţiilor pentru chetarea pe străzi.

Ultima a fost acordată spitalului „Dr. Ghelerter" pentru Marţi 2 Octombrie crt.

x Diseară va avea loc la clubul averescan o întrunire a membrilor organizaţiei. Cu această ocazie, d. P. Pogonat va face un expozeu asupra situaţii politice.

x **O sucursală a Băncei Crisoveloni la Iaşi.**—In cercurile financiare locale se discută faptul că Banca Crisoveloni din Bucureşti, proectează să deschidă în Iaşi o sucursală.

Un reprezentant al Băncei Crisoveloni, sosit în Iaşi, a şi început tratativele în localitate cu un mare proprietar eşan, să cedeze una din proprietăţile lui şi-n acelaş timp să primească conducerea sucursalei.

x Revista *„Realitatea Ilustrată"* care a apărut astăzi, are două pagini complecte cu fotografii, splendid reuşite „dela marele concurs hipic din Iaşi".

x Luni 1 Octombrie orele 10 dim. va avea loc la Conservatorul de muzică, solemnitatea deschiderii cursurilor noului an şcolar 1928—29. Elevii şi părinţii elevilor sunt rugaţi să ia parte în număr cât mai mare la această frumoasă sărbătoare.

ORA 3

Guvernul vrea să obţie

UN ARMISTIŢIU POLITIC ?

Interzicerea ştirilor fanteziste

Bucureşti 28.— Cercurile politice atribue o deosebită importanţă şedinţei de astăzi a comitetului de direcţie al partidului naţional ţărănesc. Şedinţa se va ţine la locuinţa din Capitală a d-lui Iuliu Maniu şi vor participa toţi cei 22 membrii ai comitetului.

*

Astăzi dimineaţă membrii guvernului au ţinut lungi conciliabule, în vederea atitudinii de luat faţă de hotărîrile pe care naţional ţărăniştii le vor afişa astăzi.

Constatându se că se fac agitaţii interesate şi că se induce în eroare opinia publică pe chestia împrumutului, guvernul a hotărât să controleze mai de aproape reportagiile ziarelor pe chestiunea împrumutului şi să se interzică publicarea amănuntelor fanteziste asupra tratativelor cu Berlinul.

*

In anumite cercuri se spune oă guvernul este gata a propune partidului naţional-ţărănesc un armistiţiu politic până la încheierea împrumutului. Unii chiar afirmă că guvernul e dispus sa fixeze un termen pentru abandonarea puterii.

Se crede că Inalta Regenţă va interveni pentru realizarea înţelegerii între partide.

*

D. Vintilă Brătianu a avut astăzi câteva discuţii cu specialiştii în chestiunea modificării legii minelor şi a legii de comercializare.

Grav accident de automobil

Galaţi 28. — Un automobil în care se aflau inginerul Abatian şi studentul Calavratos (fiul cunoscutului milionar), venind cu viteză spre Galaţi, s'a răsturnat într'un şanţ.

Ambii pasageri au fost omorâţi pe loc.

Mare explozie în Belgia

Bruxelles 28. Astă noapte pe la ora 12 şi jum. o groaznică ezplozie s'a produs la depozitul de muniţii dintr'un fort al oraşului Anvers. Depozitul a fost aruncat în aer.

Explozia s'a produs din cauza unui accident la un cazan al arsenalului. Au fost scoşi până acum 13 morţi şi 4 grav răniţi.

Mişcări greviste în Germania

Berlin 28.—Deoarece nu s'a ajuns la o înţelegere între patroni şi sindicatele muncitoreşti, se aşteaptă pe ziua de 1 Octombrie proclamarea grevei în toate şantierele navale ale Germaniei. Vor intra în grevă peste 50,000 lucrători.

Din Fălticeni

Fălticeni — Un puternic incendiu a distrus gospodăria preotului Al. Petrescu din Fântâna Mare.

Pagubele sunt mari.

*

In iarmarocul din Tg. Lespezi a fost surprinsă o bandă de ţigani nomazi, care aveau spre vânzare mai mulţi cai, dar biletele au fost dovedite a fi false.

Ţiganii au fost înaintaţi Parchetului.

Butoaie goale de vin

transilvănene şi româneşti de vânzare, la depozitul de vinuri **L. Blum**, str. Gh. Mârzescu 15, Iaşi.

DENTISTUL

Fr. Grünberg

cu Institutul dentar, în

Strada Cuza Vodă No. 1

(vis-a-vis de Farmacia Jelea Halta Sărărie)

Execută toate lucrările de chirurgie şi proteză dentară după ultimele cerinţi ale ştiinţei.

Preţuri modeste

Consult. 9—1 şi 2 jum.—7

Dr. Zenobia Vitner-Rosenthal

str. Cuza Vodă 9

Boli de femei, mamoş

Consult. 1—3 p. m.

DOCTOR

Dora Coslowsky

MAMOŞ

de la clinicile din *Paris* şi *Montpellier*

BOLI DE FEMEI, NAŞTERI

Consult. 3—6 p. m.

Strada Cuza Vodă No. 16

ŞTIRI DIN ŢARA ŞI STRĂINATATE

Gazetăria vremurilor noastre

(Continuarea din pag. I-a)

sea argumentarea banală în jurul problemelor: „crimă sau sinucidere? ultimele declaraţiuni ale mortului".

Redactorul literar publica versuri cu rime în: grădină, divină, înfiorător, amor, iar cel politic se ocupa de evenimentele din Albania.

Astăzi, foiletonul literar l-au înlocuit problemele sociale, economice şi internaţionale; reportajul şi articolul politic, ascund răfueli grandioase, iar poezioarele închinate „Scumpei Amalii" au fost aruncate la coş, spre a se face loc actualităţilor şi curiozităţilor.

Conştientă de înalta ei menire presa n'a mai rămas un simplu buletin informativ şi distractiv; ea formează un element principal şi educativ al maselor, ea repartizează materia şi o specializează pentru diversele categorii de cetitori.

In asemenea condiţiuni, demnitatea gazetarului şi libertatea scrisului, sunt două necesităţi „sine qua non". ale rezistenţei organismului presei. Orice atingere a acestor libertăţi, constitue o atingere adusă civilizaţiei şi progresului. *I. Fr. Botez*

La bacalaureat...

(Continuarea din pag. I-a)

Profesorul schimbă feţe-feţe şi adresându-se colegilor din comisiune, caută să combine greşala, cu diplomaţie:

— „A, te las de zece ori la examen. D-ta nu treci bacalaureatul cu una cu două. Îţi mai pun o chestiune de ordin general şi dacă nu ştii... Uite, spune-mi ceva, ceva despre importanţa lui Ştefan cel Mare în istoria Moldovei".

Inainte încă de a isprăvi profesorul întrebarea, candidatul ia vânt:

—„Ştefan cel Mare a fost un domn foarte mare, şi deaceea i s'a dat chiar numele de „mare". El a avut mai multe războaie la Baia, la Rahova, la... la Războieni şi la...la Valea Albă. Aici el era să fie învins, dar mama sa i-a spus să se ducă din nou la luptă şi el s'a dus, şi a luptat şi a învins pe turci. Apoi Ştefan cel Mare s'a întors acasă, dar rana îl durea. El a chemat mai mulţi medici şi"...

—„Bine, bine, văz că cunoşti faptele marelui voevod. Să trecem la următorul".

Şi profesorul schimbă tonul şi atitudinea şi continuă examinarea...

*

A treia zi, pe lista dela liceu: primul candidat: respins,—şi al doilea: promovat cu media 7,20.

I. BERG

IN PUTNA

Furtună şi inundaţii

O furtună violentă a bântuit în regiunea Panciului. Peste satele Câmpuri şi Soveja a căzut o ploaie torenţială însoţită de descărcări electrice şi de o grindină care a atins aproape 300 grame. Au fost desvelite numeroase case şi lovite multe vite.

Torentul apei s'a îndreptat spre Sascut, unde furtuna a luat proporţii mari. Apa Susiţei veria mare, purtând pe valuri adevărate construcţii de lemne şi arbori. Intreaga regiune Sascut a fost inundată, iar la Panciu furtuna violentă a durat toată noaptea.

Consiliu de miniştrii

Ieri seara a avut loc în Capitală un consiliu de miniştrii subt preşedinţia d-lui Vintilă Brătianu.

Primul ministru a făcut un nou apel pe lângă toţi colegii din cabinet, pentru pregătirea lucrărilor necesare întocmirii bugetului pe anul 1929.

D. Argetoianu a comunicat apoi că tratativele directe în chestia optanţilor vor începe la Nissa în cursul lunei Octombrie.

S'au rezolvat diferite chestiuni curente, după care consiliul a luat sfârşit.

LA CERNAUŢI se găseşte zilnic ziarul „Opinia" la chioşcul din Piaţa Unirei (halta tramvaiului) precum şi la debitele principale din oraş.

Inmormântarea lui N. V. Ştefăniu

Ieri după amiază a avut loc înmormântarea regretatului *N. V. Ştefăniu.*

In catedrala Metropolitană, după oficierea prohodului de către Arhiereul Leu şi un sobor de preoţi, au rostit cuvântări domnii *I. Botez*, în numele Camerei de Comerţ, *Justin Adace* în numele municipiului, *prof. Petrovanu* în numele şcoalei comerciale „N. V. Ştefăniu, *prof. Demetrescu, Em. Lupu* şi *C. Cerkez.*

Apoi corteţiul a parcurs străzile Ştefan cel Mare şi Cuza Vodă. In faţa Camerei de Comerţ a vorbit domnul *Fred Şaraga*, iar la cimitir domnii *Ştefan Lungu* din partea corporaţiilor, *Breabăn*, lucrător tipograf şi un absolvent al şcoalei „N. V. Ştefăniu".

S'au dat onoruri militare, Ştefăniu având mai multe decoraţii.

Personalitatea şi opera lui Ştefăniu

Cuvîntarea d-lui prof. I. Botez

Iată cuvântarea rostită de d. senator prof. Iancu Botez, prin care a caracterizat minunat personalitatea defunctului şi opera pe care a îndeplinit-o pe tărîmul economic:

Indurerată familie,
Intristată asistenţă,

Din partea Uniunii Camerelor de Comerţ din ţară, în care defunctul a fost membru, şi în numele Camerei de Comerţ, din Iaşi, pe care el a prezidat'o şi-a condus'o timp de opt ani, aduc omagiul de doliu şi cuvîntul de despărţire fruntaşului între fruntaşi din oraşul nostru.

La căpătâiul omului care a dispărut, ochii înlăcramaţi se pleacă cu durere spre pământ, dar în faţa mulţimii care a luptat, fruntile se rădică cu mândrie spre cer, căci Neculai Ştefăniu a fost unul din cele mai fericite exemplare, care dovedesc energia şi capacităţile destoinicilor neamului nostru.

Neculai Ştefăniu a fost un copil al poporului, ridicat de la simplu zeţar şi ajuns la treapta înaltă a îndrumătorilor şi însufleţitorilor de idei şi curente.

Numai prin însuşiri personale şi prin munca lui, — nu prin privilegiile naşterei, — Ştefăniu a ridicat treptele demnităţilor care onorează şi răsplatesc hărnicia unui om cinstit şi vrednic.

A fost ajutor de Primar şi-a reprezentat activ Iaşul nostru în Parlamentul ţării.

Dar munca lui rodnică a fructificat în deosebi ogorul muncii negustoreşti. Ales Preşedinte al Camerei de Comerţ din Iaşi în momentul cînd toţi cetăţenii de fapt ai ţării deveniseră şi cetăţeni de drept, el a ştiut să şteargă din suflete nedreptăţite trecutului şi să grupeze pe toţi în jurul lui, ca un adevărat părinte şi conducător. A ştiut să ridice prestigiul public al clasei negustoreşti şi să facă din ea nu numai o corporaţie solidară în apărarea intereselor de breaslă dar şi o falangă muncitoare şi apărătoare a intereselor generale ale ţării.

Acest om autodidact a înţeles, tot mai pentrucă era un *self made-man*, binefacerile culturii. Budgetele Camerei de Comerţ, de sub preşedenţia lui, precum şi şcoala care-i poartă numele, dovedesc ce importanţă dădea el îndrumării culturii economice pentru tânăra generaţie care se ridica sub ochii lui.

Cu strălucirea talentului, cu competinţa cunoştinţilor şi cu simpatia omului bun pe care o împrăştia în jurul lui, ca cel mai rar har al sufletului omenesc, Ştefăniu a ştiut întotdeauna să se distingă în diferitele congrese economice şi să fie încunjurat de dragostea tuturora.

Nu l'am cunoscut pe Ştefăniu, în viaţa lui particulară, dar am dovada că era un cuceritor de suflete, în popularitatea ce avea între negustori şi în iubirea şi devotamentul celor care îl cunoşteau în intimitate.

In toate şedinţele Camerei de Comerţ, sufletul lui Ştefăniu plutea deasupra, ca un inspirator al foştilor lui colaboratori, pe când el zăcea pe patul suferinţii, fără să se mai poată bucura de roadele muncii lui şi de iubirea altora.

Desigur, generaţia negustorească care a fost îndrumată de Ştefăniu nu-l va uita niciodată.

In faţa inevitabilului natural, puterile omeneşti nu pot aduce decît o slabă mângâere familiei şi acelora care sînt îndureraţi de pierderea lui.

Să-i fie ţărîna uşoară.

„OPINIA" literară şi artistică

(Continuarea din pag. I-a)

subt iscălitura originalului comisar...

Artă imorală.

De câtva timp piesele pornografice abundă la Paris. Zilele trecute s'a jucat la un teatru o comedie intitulată sugestiv „Bărbatul gol".

In această piesă erau strecurate câteva scene de alcov care întrec închipuirea cea mai viciată. Bine'nţeles publicul s'a grăbit să vie în număr foarte mare. Dar autorităţile s'au sesizat la vreme şi, în ciuda amatorilor de frivol, spectacolul a fost oprit.

Grija evreului.

Un scriitor ieşan a povestit de curând această savuroasă anecdotă:

In Rusia, în timpul mobilizării, evreii dintr'un sat s'au ascuns prin pivniţi şi şoproane. Intre ei se afla şi un septnagenar.

— „Bine, dar de ce te ascunzi d-ta, îl întreabă un coreligionar. In orice caz nu vei fi incorporat; eşti prea bătrân, ca să mai fi soldat".

— „Ştiu—răspunse moşneagul—dar dacă va fi nevoie de un general?.."

Diferite ştiri

— *„Papagalii"* aşa se intitulează ultima piesă a d-lui Const. Răuleţ, care va fi reprezentată la Naţionalul din Bucureşti.

— *Cea mai scumpă carte* este desigur un almanah vechiu, care a fost vândut la Londra unui american cu 5000 lire sterling, adică patru milioane lei.

Explicaţia leneşului

— La şcoală.

Profesorul:— „Ionescule, spune-mi cum se produce roua".

După o matură chibzuinţă,

Elevul: — „Pământul se învârteşte atât de repede, încât asudă..."

Mişcarea populaţiei la Viena

Decesele, sinuciderile şi cauzele lor

Viena (Ceps). — Din întregul numărul populaţiei Vienei, care este 1.862.500, au murit în anul trecut 26 379 persoane. Cele mai des cauze ale deceselor au fost boli de inimă, arterio-scleroza. In 3818 cazuri cauzele au fost tuberculoza şi 3447 cazuri cancerul.

In 2879 cazuri decesele s'au datorat bolilor organelor de respiraţie. 2840 persoane au murit din cauza boalei sistemului nervos. Bolile epidemice au cerut 867 jertfe omeneşti, dintre cari 120 de gripă.

Numărul sinuciderilor din Viena a crescut în 1927, cu câteva procente faţă de anul precedent.

In 1926 s'au înregistrat 870 sinucideri iar în 1927 ceva mai mult de 900. Din acest număr, (548 bărbaţi şi restul femei), 161 sinucideri au fost săvârşite din cauza bolilor iremediabile; 73 în urma unei dragoste nefericite; 69 în urma neînţelegerilor familiare; 38 în urma unei ofense; 16 de frica înaintea pedepsei. Din cauza mizeriei s'au sinucis 134 persoane, dintre cari 119 bărbaţi şi 19 femei.

Dintre sinucigaşi, 234, au fost în vârstă de 21—30 ani; 69 mai tineri în vîrstă de 20 ani; 6 mai în vrâstă de 70 ani.

x Printre studenţii facultăţi de drept domneşte o vie agitaţie pe chestia noilor taxe universitare, care sunt foarte mari.

Ei vor face un memoriu pe care-l vor înainta Rectorului Universităţii.

x Corul Conservatorului de muzică, care se organizează în mod mai temeinic, începe azi repetiţiile.

Se continuă ascultarea martorilor

în procesul Găetan

In şedinţa de ieri după amează a procesului lui Găetan, s'a audiat o nouă serie de martori.

Depoziţii interesante au făcut d-nii maior Bursan, Izvoranu şi Polizu-Micşuneşti, prietini de ai acuzatului.

Ei au povestit cele petrecute după crimă şi felul cum Găetan a fost predat autorităţilor. Aceste depoziţii tind a stabili că între Găetan şi victima lui a avut loc o ceartă pe chestiuni de afaceri băneşti, urmată apoi de bătaie.

Găetan ar fi lovit pe d-na Leonida, din cauză că aceasta vroia să telefoneze d-nei Margareta Pilat, pe care el o iubia şi cu care doria să se căsătorească. Dar situaţia grea a lui Găetan rezultă din faptul că, după comiterea agresiunii, a luat bani din casa de fier, făcîndu-se astfel vinovat de crima de tâlhărie.

Dezbaterile vor continua astăzi după amează.

Un epilog al incidentelor studenţeşti

Ministerul de Interne dat în judecată

Se ştie că anul trecut cu prilejul zilei de 10 Decembrie, au avut loc la Iaşi unele incidente studenţeşti.

Ministerul de Interne interzisese sărbătorirea zilei de 10 Decembrie. Totuşi studenţii s'au adunat dimineaţă la cantina din Păcurari şi au încercat să meargă în corpore la Mitropolie.

Autorităţile luaseră măsuri. Jandarmii erau masaţi în curtea circumscripţiei I poliţieneşti.

La un moment dat studenţii au luat'o la vale pe str. Păcurari şi s'au lovit de jandarmi. Cu acest prilej a fost rupt gardul poliţiei şi cel al proprietăţii Iliescu, unde urmează să se ridice Fundaţia Regele Ferdinand.

*

Acum Epitropia bisericii Praopa—Doamna, proprietara localului în care funcţionează comisia I, a dat în judecată Ministerul de interne cerând despăgubiri pentru gardul distrus.

Procesul se va judeca zilele acestea la Tribunal. T.

Refacerea gării Iaşi

a intrat în faza realizărilor

La Direcţia Generală C. F. R. s'a ţinut zilele acestea licitaţie pentru darea în antrepriză a lucrărilor ridicării noului remize a depoului de maşini din gara Iaşi.

Valoarea acestor lucrări se ridicau la peste 8 milioane lei.

Cea mai avantajoasă ofertă a fost acea a d-lui ing. Muşat-Bucureşti. D-sa s'a oferit să execute lucrarile pentru suma de 7.500.000 lei.

Au licitat şi societăţile Locuinţele eftine şi Edilitatea din Iaşi, precum şi d-nii Ing. Goldenberg şi Naht din Iaşi, ale căror rabaturi erau însă mai mici decât a d-lui ing. Muşat.

Depoul de maşini va fi ridicat în faţa manufacturei de tutun. El va avea o formă dreptunghiulară şi va fi executat după toate cerinţele modrne.

Planurile au şi fost studiate de Direcţia generală a C. F. R-ului.

Lucrările vor începe în luna Octombrie şi vor fi gata până într'un an.

INFORMAŢIUNI

x *Dl. Inspector şcolar Popeia a plecat la Bucureşti, spre a rezolvi chestiunea claselor paralele în localitate, întrucât în urma desfiinţării lor, un mare număr de elevi rămân pe drumuri.*

x *In Bucovina timpul s'a răcit foarte mult. In unele locuri au căzut ploi torenţiale, iar în munţi a nins. Pretutinde i domneşte un frig ca în mizzul iernii.*

x *Sesiunea Ligii Naţiunilor* a luat sfârşit, adunarea dela Geneva terminînd toate lucrările înscrise pentru această sesiune. Viitoarea sesiune, în Decembrie.

x D. Inculeţ, ministrul sănătăţei, a sosit azi în localitate.

x Poliţia făcând aseară o descindere la ceferistul C. Oprea din str. Canta, a găsit mai multe efecte militare, a căror provenienţă n'a explicat'o.

Se fac cercetări.

x Două cazuri noui de scarlatină s'au declarat în străzile Socola şi Iarmaroc.

Consiliul de higienă al oraşului se întruneşte astăzi după amiază, spre a lua măsuri în vederea deschiderii şcolilor.

x **Accidente.** — Automobilul Nr. 3 trecând cu viteză pe str. Palat, a dat peste cotiugarul lui Gh. Crăciun, din Corneşti—Iaşi aviriindu-l.

— Maşina 24 a Firmei „Vulcan" suferind un defect la bara de direcţie, a intrat pe trotuar în str. Păcurari Nr. 3 şi a sfărâmat un gard.

x Elevii clasei IV a Şcoalei Comerciale Superioare, curs de zi, roagă pe directorul şcoalei a programul pentru anul acesta să fie fixat între orele 8—12 şi 2—3, astfel cât după amiază ei să poată ocupa servicii în diferite birouri.

x D. Col. Tănăsescu, fost în serviciul institutului geografic al armatei, a fost pus în cercetarea Parchetului militar Iaşi, fiind acuzat de falsuri, prin acea că fiind delegat cu întocmirea expropierei moşiei d-lui Ghica Dumbrăveni Iaşi,—ar fi favorizat pe moşier cu circa 200 hect. teren.

x In şedinţa de aseară a organizaţiei centrale naţional—ţărăniste, d. L. Paul a fost ales secretar al biuroului de presă.

x Parchetul a deferit ieri instrucţiei dosarul cercetărilor în legătură cu drama pasională din str. Ştefan cel Mare contra lui Iosif Stafec şi s'a deschis rechizitoriu pentru omor cu premeditare.

x Ieri a fost înaintată Parchetului, banda de ceferişti hoţi, autorii furturilor relatate de noi la timp.

Parchetul a menţinut arestaţi pe I. Gorceac, M. Liteanu, P. Mihai şi I. Maftei, deferindu-i Cab. III Instrucţie.

x *Foştii elevi ai distinsului profesor Grigore Bârsan, care doresc să se reintâlnească cu el la o masă comună cu ocazia eşirei la pensie, sunt rugaţi să-şi trimeată adesiunea d-lui Teodor Badareu la acest ziar.*

x In articolul d-lui M. Eliias din ziarul nostru No. 6400 din 27 crt., s'a strecurat o regretabilă eroare, pe care desigur cititorii au îndreptat-o singuri. In loc de: „Il fallait un calculateur; ce fut un danseur qui l'obtint". Trebuia un calculator, şi un dănţuitor căpătă locul (Beaumarchais, Căsătoria lui Figaro), textul a fost oribil maltratat de un zeţar care nu vrea să respecte limba lui Molière.

x D. judecător de instrucţie Pavlov a continuat ieri cercetările în afacerea dispariţiei grupului de 500.000 lei de la poşta gării Iaşi.

Au fost ascultaţi noi martori.

x D-nii profesori din localitate care au făcut parte din comisia examenelor particulare din Bălţi sunt rugaţi a se prezenta la Inspectoratul şcolar regiunea Iaşi, spre a-şi primi cotele.

x D. Maior Rogonescu, însoţit de d. Căp. Alexandrescu, comandantul Comp. de jandarmi, a făcut ieri o inspecţie la toate posturile de jandarmi din judeţ, dând instrucţiuni şefilor de secţii asupra modului cum să se poarte cu populaţia.

x Duminică 30 Sept. va avea loc la ora 3 d. m. a 7 conferinţă în saloanele Camerei de Comerţ, la Cercul funcţionarilor de librărie.

Va conferenţia dl. Gh. Chiriţescu, vorbind despre „Criza Autorităţi" urmată de un bogat program muzică declamaţii şi recitări. Intrare liberă.

adevăratele pudre de orez"

In cutii de metal

Fleurs d'Amour,

Psyka

PRODUSE RECOMANDATE:

Crème Aména

(crema grasă)

Crème Delicia „Le Jade"

(crema uscată)

ROGER & GALLET

Paris

Amatori de vinuri bune

Opriţi-vă la Depozitul de Vinuri din str. Palat 2 (colţ cu str. Ştefan cel Mare în curte), unde s'a pus în vânzare *Vinuri Excelente* cu *preţuri modeste*.

Veţi găsi:

Vin alb de masă, recolta 1927 Lei 24 litrul. Vin alb Risling, recolta 1927 Lei 28 litrul. Vin alb Ottonel, recolta 1926 Lei 32 litrul. Vin Roş Bordo, recolta 1927 Lei 20 litrul.

Aveţi toată încrederea că Vinurile sunt curate şi naturale; transporturile efectuându-se zilnic de la vie.

Preţurile sunt afişate în Depozit, fiind marcate şi pe fiecare vas, la vederea consumatorilor, ce sunt liberi să-şi aleagă din care butoi doresc.

Vinul este din Viile *„Maior Constandachi"*-Bucium, iar desfacerea este subt controlul zilnic al Proprietarului.

Liceele „M. Kogălniceanu"

Liceul de fete: *str. Căp. Păun No. 8*

Liceul de băeţi: *str. C. A. Rosetti No. 8*

Şcoala Comercială Superioară de băeţi: *strada C. A. Rosetti No. 8*

Şcoli cu drept de publicitate.

Elevele şi elevii acestor şcoli au aceleaşi drepturi ca ce de la şcolile statului.

Inscrierile se fac în orice zi de la 8-12 a. m., de către părinţii elevilor:

1) In clasa I-a liceală, elevele şi elevii se înscriu fără examen de admitere, prezentând actul de naştere, vaccină şi studii.

2) In celelalte clase, elevii noi vor prezenta aceleaşi acte.

3) Iar elevii vechi sunt obligaţi să fie reînscrişi de părinţi până la 5 Septembrie, în caz contrar reînscrierea se va putea face numai prin Ministerul Instrucţii.

Inscrierele se fac de părinţi sau tutori aducând şi taxa.

Pentru fete:	*Pentru băeţi:*
în str. Căp. Păun No. 8	*în str. C. A. Rosetti No. 8*

La şcoala superioară de comerţ se primesc elevii promovaţi a 4 clase de liceu, sau a 3 clase de liceu ce vor avea în Septembrie examenul de absolvire a gimnaziului sau elevii absolvenţi ai şcoalei comerciale elementare, cari vor da examenul de diferenţă de gimnaziu la aceasta şcoală.

DIRECŢIUNILE

UNIVERSITĂŢII IAŞI 30 SEP 1928
Biblioteca Universităţii Loco

ANUL XXIV No. 6493 — 3 LEI EXEMPLARUL — DUMINICĂ 30 SEPTEMBRIE 1928

ABONAMENTE
Lei 10.. .. an
„ 500
„ 300 . .

OPINIA

ZIAR POLITIC COTIDIAN

ANUNCIURI se primesc la toate Agenţiile de Publicitate şi la Administraţia ziarului Iaşi—Str. Gh. Mârzescu 17

Preocupa[ri] sterile

„Afacerea Găetan", a însemnat la noi o foarte mare pierdueală de timp preţios. Atâţia inşi şi-au încordat ca niciodată atenţia, înspre unul din marea mulţime de trântori pe care-i hrăneşte o altă mulţime cu munca ei istovitoare. Presa românească într'o bună parte a dat coloane întregi, în zile şi să tămâni dearîndul, „cazului". Intr'o vreme în toată ţara nu se vorbea decât de individul, care a lovit o femee cu'n ciocan. Ce mare lucru! Un „lichean", deprins să trăiască din banul babelor, în schimbul excitării celor din urmă rezerve de puteri,—şi-a lovit, într'o seară de orgii, cu vin şi cu narcotice, vrăstnica concubină şi i-a boţit faţa, cum ar zice un bătăuş de suburbie. Câţi inşi in măhălălile noastre nu-şi ciocănesc nevestele ca nişte revizori de vagoane şi cu toate acestea, presa nu se impresionează, deşi acest ciocănit din mahala, pune o problemă cu mult mai greu de rezolvat, decât cazul lui „Cher Georges"!

Cazul Găetan este o sugestie a maselor.

Este sgândărârea instinctului care te'mpinge acolo unde curge sânge, sau acolo unde raţiunea abdică în chip umilitor dela rostul ei.

Zumzetul ce se face în jurul cazului influenţează nefast nu numai asupra celor ce fără mare greutate se pot categorisi în rândul lui Găetan, dar şi asupra generaţiilor tinere, cari pot înţelege că este şi acesta un mijloc de trai uşor, ca şi frauda, ca şi hoţia la drumul mare, ca şi multe altele.

Ii rău, că în jurul cazurilor ce-ar trebui să se izoleze pentruca opinia publică să rămînă în alte preocupări mai ridicate, se face atâta vâlvă, se strică atâta hârtie, se pierde atâta vreme, câştigă atât de bine unii din marii avocaţi.

Facem sgomot în jurul unui caz ca acesta, aşa cum un grup de copii sbucnesc într'un puternic vacarm, la sborul unui biet cărăbuş într'o îndeseară de Mai.

Străinii au prins foarte bine această slăbiciune a noastră; deaceea, când la fel, cea mai mare parte din lumea noastră se preocupa de Terente, o gazetă vieneză râdea ironic înspre noi: „Terente, a declarat războiu României mari. In urma unor crâncene lupte între detaşamente puternice de jandarmi şi bandit, cei dintâi s'au retras, cu pierderi simţitoare!"...

Şi apoi să ne mai mirăm că numărul hoţilor creşte, când ziarul le face atât de sistematic educaţia, când se văd fotografiaţi în gazete; când *devin celebri* şi toată lumea nu vorbeşte decât de ei?

GH. CHIRIŢESCU

Nu alintaţi copiii!

Dr. Beran Wolfe, un reputat psihiatru din America,—studiind influenţa mediului familial asupra caracterului omenesc — a ajuns la următoarea concluzie:

— „Copilul alintat şi crescut într'o viaţă luxoasă, com te deseori greşeli de purtare care duc inevitabil la delict, la folosirea stupefiantelor, la homosexualitate sau la sinucidere. Căsătoria unui copil alintat, va fi deseori nenorocită".

In vremurile grele de astăzi când femeile îşi comprimă maternitatea, copilul singur la părinţi este totdeauna alintat.

Şi iată ce primejdii îl aşteaptă!

ASPECTE

Pentru Victor Aradi

La Cluj continuă procesul muncitorilor manuali şi intelectuali acuzaţi de crimă împotriva siguranţei statului, de către Siguranţa generală a statului; din dezbaterile de pînă acum nu se poate găsi nici măcar urmă de vină acuzaţilor, cu toate declaraţiile smulse în timpul instrucţiei şi cu toate încercările preşedintelui consiliului de răsboiu ca — măcar acum — să poată scoate vreo vinovăţie.

Ceeace ştim pînă acum e că acuzaţii au avut de suferit in lunga lor prevenţie acelaş tratament pe care l'au suportat sutele de muncitori arestaţi în diversele colţuri ale ţării, că au fost siliţi să facă mărturisiri sub presiune şi bătae, că cea mai mare parte dintre ei sînt victimele agenţilor provocatori şi că nici unul dintr'nşii nu a depăşit în activitatea lui „subversivă" mijloacele întrebuinţate de toate partidele noastre politice între lupta dintre ele.

Printre acuzaţii principali este scriitorul Victor Aradi, celebru dinainte de război atât prin scrierile sale cât şi prin activitatea sa politică în favoarea minorităţilor oprimate din fosta monarhie habsburgică; fidel crezului său, Aradi a continuat şi sub regimul românesc să apere minorităţile apăsate de guvernele noastre, apărându-le cu sinceritate, deschis, printr'o propagandă nici decum clandestină.

Pentru această activitate, Victor Aradi este judecat de către Consiliul de război din Cluj; el este acuzat că a complotat împotriva unităţii statului român, aşa cum fusese acuzat pe vremuri că atenta la unitatea statului maghiar, pentrucă ridicase glasul lui inspirat şi cald, în favoarea românilor transilvăneni.

In „Dimineaţa" de eri dl. Graur aminteşte de procesul propagandiştilor antimilitarişti francezi care s'a dezbătut în preajma izbucnirii războiului mondial, şi face o paralelă între fruntaşul anti-militarist Amilcare Cipriani—achitat pentrucă era fiul unui refugiat italian care se jertfise în războiul din 1870 — şi Victor Aradi care trebue

(Continuarea în pag. IV-a)

Din toată lumea

Cum ajungi bogat.—In America a luat o extraordinară dezvoltare comerţul cu reptile. Cele mai scumpe şi căutate ghete, pălării, genţi şi mantile sânt acelea făcute din piele de crocodili, aligatori, şopârle şi în special şerpi.

Din această cauză, era firesc deci ca să se organizeze peste ocean adevărate consorţiuri pentru prinderea şi exploatarea reptilelor. Nu numai pielea este folosită; se vând animale vii circurilor şi menajeriilor, iar veninul lor este adunat în butelii şi trimis farmaciilor în schimbul unor preţuri fantastice.

La Arizona există astăzi o fermă pentru şerpi. Acolo reptilele sânt păzite şi îngrijite mai bine chiar decât oamenii. Animalele primesc zilnic o hrană variată, în rucât acelaş aliment le plictiseşte şi le face să producă puţin venin şi să-şi spălăcească luciul pielei.

De pe urma acestui fel de comerţ mulţi negustori au ajuns în cel mai scurt timp posibil să câştige averi colosale. Femeia care conduce ferma din Arizona, a declarat că zilnic realizează un venit de 100,000 dolari (16 milioane lei). Şi astea toate, datoriia capriciilor modei, care au ridicat la o valoare neobişnuită, pielea exotică de reptilă...

*

13, număr norocos.— In prezent se fac în Japonia pregătiri pentru căsătoria prinţului Cicibu, fratele împăratului japonez, cu d-ra Setsuko Matsudaira, fiica ministrului Japoniei la Washington. Nunta se va face conform tradiţiilor străvechi ale ţării. Astfel mireasa va purta o rochie de mătasă scumpă, făcută din 13 bucăţi de diferit culori şi dimensiuni. Dacă rochia nu este executată după această prescripţie, se spune că fericirea căsătoriţilor nu va fi deplină. Ceiace dovedeşte că, spre deosebire de europeni, japonezii socot numărul 13 ca un număr norocos.

*

Record cu paraşuta.—Căpitanul aviator belgian Coppens, în apropierea Parisului, şi-a dat drumul jos cu paraşuta, de la înălţimea de 6000 metri. Incercarea a reuşit de minune, pilotul îndrăzneţ izbutind să realizeze un record.

*

Casa dracului.— La Paris, pe strada Martyrs 52, se află o casă denumită „locuinţa dracului". Zilele trecute în această casă a încetat subit din viaţă tânărul René, don-juanul din Montmartre. In acelaş imobil, au mai murit în condiţiuni misterioase gospodina Abricq şi d-na Vousseau, iar un student de 19 ani s'a sinucis. Deasemenea, în acelaş corp de case, în decursul unui deceniu, au murit nu mai puţin decât 32 copii.

Intr'adevăr o casă blestemată.

In pag. III-a
Ultima Oră

NUNTA PRINCIARA

Ieri a avut loc la Tokio căsătoria prinţului *Cicibu* (fratele Mikado-ului), cu d-ra *Setsu Matsudaira* fiica ministrului japonez la Washington.

In clişeu, mireasa e îmbrăcată în portul tradiţional japonez. Dar în viaţa de toate zilele, frumoasa Setsu se poartă europeneşte, cu părul tăiat şi fusta scurtă.

„OPINIA" LITERARA ŞI ARTISTICA

Scris şi grai.

Sint foarte multe persoane care exprimă un subiect prin grai frumos, dar care în scris maltratează acelaş subiect în chipul cel mai vinovat. Explicaţia rezultă din faptul că aceiaşi oameni cînd discută, vorbesc limpede şi normal, iar cînd iau condeiul în mînă, cred că trebuie să filosofeze şi să construească fraze întortochiate.

Foarte rar, cum a fost cazul lui Jaurès, talentul oratoric se îngemănează fericit cu cel al scrisului în acelaş individ. Anatole France a scris magistral, dar la tribună se emoţiona ca un copil; după cum Aristide Briand este un maestru a verbului şi în schimb n'a scris nicio operă remarcabilă. Pentru personalităţile de seamă, abundenţa unei însuşiri compensează lipsa celeilalte.

Dar pentru oamenii comuni, care în legăturile zilnice întrebuinţează graiul şi scrisul departe de literatură şi incintă, nu există în asemenea ocaziuni decât sfatul înţelept al romancierului francez: să scri cum vorbeşti, dar să nu vorbeşti cum scrii.

i. b.

FAPTE

Stratagema bolnavului.

Tristan Bernard a povestit de curând că doi evrei care se aflau internaţi într'un spital din Paris, fiind bolnavi de reumatism, erau zilnic supuşi la masaje foarte dureroase. Totuş, în timpul masajului, numai unul dintre pacienţi ţipa ca în gură de şarpe, în vreme ce celălal nu scotea nici cel mai slab suspin.

Intr'o zi, după un nou masaj, primul bolnav îşi întreabă tovarăşul din patul vecin:

— „Bine, Moritz, cum poţi tu suporta aşa nişte dureri, fără să te vaeţi şi să strigi?

— „Foarte uşor—răspunde acesta viclean—când mi se face

(Continuarea în pag. IV-a)

Chestiunea creditorilor primăriei

O problemă legată de situaţia economică a Iaşului

Chestiunea: *„Creditorilor Primăriei"*, a fost atinsă în presa locală mai mult prin informaţii culese de biurourile primăriei şi în special de la edili, cari cele mai adeseaori erau plictisiţi şi enervaţi de prea îndelungatele tratative şi formalităţi pentru realizarea împrumutului dela Creditul judeţean, împrumut efectuat în fine după o jumătate an de aşteptare.

Ziarul „Opinia" trebue să recunoaştem, a dat tot sprijinul, atunci când durerile furnizorilor şi antrepenorilor au fost formulate în intervenţii făcute la autorităţile în drept; şi creditorii primăriei sunt recunoscători gazetei tribună liberă—care i-a totdeauna apărarea nedreptăţilor şi victimilor nedreptăţilor care zilnic se înmulţesc.

Creditorii primăriei au evitat să importuneze mai mult presa, pentru motivul că încă din luna Decembrie anul trecut, au avut cuvântul de cinste dat de d-nul primar al municipiului, că vor fi achitaţi în *toate drepturile lor*. Au urmat cunoscutele tratative ale împrumutului, iar concomitent cu amânările împrumutului, se amânau şi tăgăduinţele de plată ale d-lui primar.

Se ajunsese la termene scurte de 15 zile, iar bieţii creditori îşi amânau poliţele pe piaţă din lună în lună şi chiar din 15 în 15 zile, enervînd pe creditorii lor: *băncile şi particularii.*

Credinţa în realizarea împrumutului şi plata lor cinstită de către primărie, i-au făcut pe bieţii creditori să uite a cere măcar să fie înscrişi în bugetul anului 1928—acei creditori cari

(Continuare în pag. IV-a)

FILE DE CARNET

Dezastre sentimentale

Problema dragostei a ocupat o sumă de scriitori moderni, cari au studiat-o sub cele mai variate aspecte. Toate concluziunile, vor să vadă în goana noastră după senzaţii puternice şi repezi, o defectare grea a sentimentalismului.

A trecut aproape un sfert de veac, decând dragostea naivă şi platonismul mai erau la modă. Un sfert de veac ne desparte de plimbările tăcute prin grădinile publice, de convorbirile duioase cu jurăminte şi de epistolele, care fără a banaliza formula „angel radios", aveau ceva din grotescul poezioarelor de mahala.

Căsătoria, privită ca suprem corelar al sentimentalismului, s'a evaporat din imaginaţia îndrăgostiţilor. Astăzi nici liceenii nu-şi mai permit luxul unor corespondenţe copiate din „Noul epistolar" şi se feresc a face promisiuni.

Secolul vitezei a câştigat pe toată lumea. Un om chibzuit, cred scriitorii moderni, va gusta repede şi adânc din cupa plăcerilor. Lanţuri nu trebue să-l fixeze. De aici a decurs şi teza contrară, susţinută cu atât scandal de Victor Margueritte în „Băetana".

Egalitate de raporturi; libertatea tinerei fete să-şi aleagă în afara vicleşugurilor căsătoriei parteneri frumoşi. Asemeni libertăţi cerute pentru ambele sexe, sunt însă în realitate ipocrite şi interesate. Ele pot forma programul proxeneţilor, dar nici decum cel al lumei civilizate.

Urmărind senzaţia în sine, iubind eterna variaţie, sufletul cetăţeanului modern se afectează şi sentimentalismul se distruge. Deficitul e înregistrat în sute de exemple.

Doar mania sinuciderilor din dragoste ar părea să pledeze o teză contrară. Şi acest ultim argument cade.

E drept, sinuciderile au devenit foarte numeroase în ultima vreme dar ele nu mai ascund romantisme, ci realităţi crude, brutale.

Invederând consumarea complicată a tuturor exceselor fizice sinuciderile marchează o limită, o saturaţie. Plictisit, unul dintre pretinşii îndrăgostiţi fuge, iar celălalt îşi pune capăt vieţii.

Şi astfel sufletul pierde încetul cu încetul dreptul la existenţă. Iar pe ruinele lui se ridică falnic altarul noului zeu al omenirei: excesul.

I. Fr. Botez

Rapidul de Cernăuţi şi indiferenţa publicului

Am avut ocazia să ne folosim de noul rapid al C. F. R., expresul de Cernăuţi. Am rămas agreabil surprinşi de aparenţa occidentală a garniturei, vagoane noi, frumoase şi curate; chiar cabinetele de toiletă, atât de specific murdare la noi, sunt aci de o curăţenie sclipitoare; personal curat îmbrăcat, prevenitor pentru public, garnitura trenului poate fi comparată cu garniturile rapidelor din occident. Tendinţa de civilizare a D-lui Teodorescu, director general c.f.r. merită toate laudele.

In ce priveşte viteza, mersul întrece cu mult mersul celorlante trenuri ale noastre, dar mai este încă până la mersul trenurilor din occident şi mai ales al celor din Franţa.

Timpul se câştigă mai ales graţie opririlor rare şi scurte. Prea multe opriri au celelante accelerate.– opriri de ordin personal de multe ori: se opreşte la staţia cutare pentru domnul cutare etc.

De ce însă acest splendid tren este boicotat de public? Căci, în trenul în care am voiajat, numărul pasagerilor nu era mai mare decât acel al personalului de tren, şi acest personal interogat ne a confirmat că deobiceiu numărul călătorilor este redus.

In asemenea condiţiuni este evident că încercarea domnului Teodorescu este născută moartă, căci statului nu-i poate da mâna să aibă în circulaţie un tren atât de scump care să circule gol sau aproape.

E datoria presei, în special a celei din Cernăuţi, să întreprindă o anchetă pe lângă cetitori.

Să fie oare dificultăţile ce se fac la închirierea locurilor? greutăţi cari provin probabil de la personalul inferior nepriceput. Să fie scumpetea suplimentului? Căci pentru Focşani de ex. acest supliment reprezintă 25 la sută din valoarea biletului. Să fie oare orarul de zi? Căci oamenii de afaceri pot greu pierde trei zile, pentru a întrebuinţa una în Capitală.

Ceva trebuie făcut pentru a atrage publicul. Prea ar fi păcat ca încercările civilizate ale d-lui Ing. Teodorescu, să nu fie încununate de succes. **T.**

Se suprimă viza paşapoartelor între Franţa şi Germania

Berlin 29.—In cursul lunei Octombrie vor începe tratativele pentru suprimarea vizei paşapoartelor între Franţa şi Germania.

CONCERTE

Sala Elisabeta

CORUL „CAZACILOR de la DON"

Aseară s'a prezentat din nou —după un interval de vre-o şase luni, corul bărbătesc ce poartă titlul: *Cazacii de la Don.*

Când i-am auzit întâia oară (era pe la sfârşitul lui Februar) îmi amintiseră de vremea pe când exilat la un regiment de pe malul Nistrului auzeam adesea cântecele ce formează o mare parte din repertorul concertiştilor. Le cântau flăcăii şi fetele din satele din jur.

Astăzi, auzind'o din nou „cazacii mi-au adus aminte iarăşi lucruri auzite. De astă-dată însă era...chiar propriul lor repertor. Pentru-că, afară de unele schimbări de mică importanţă, cântăreţii au venit din nou cu *Stenika Razin*, din nou cu Vecernii zvon şi tot cu *„Ei uchneam"*.

Este adevărat: melodiile acestea extrem de populare în toată Rusia (dovadă că noi le cunoaştem din Basarabia) sunt adevărate perle de armonie, de rară comunicativitate şi care, bine cântate, produc o profundă impresiune asupra auditorului. Mai ales asupra publicului din România, a cărei muzică populară are o atât de mare afivitate ca muzica slavă.

Dar ori-cât ar fi aceste cântece şi balade de frumoase şi ori-cât ne-ar zgudui elementar reauzind *„Ei uchneam"* (a luntraşilor de pe Volga) repetarea lor continuă denotă o sărăcie a repertorului cântăreţilor. Doar nu se poate impune publicului să audă aceleaşi melodii.

Poate de aceia n'a mai fost atâta entuziasm ca data precedentă, când, literalmente mai toată azistenţă (şi câtă azistenţă!) aplauda cu furie producţiile coriştilor, indiferent dacă era vorba de cântec, de dans sau de...fluerat, cu chiote soldăţeşti.

Şi cu toate acestea, meritele coriştilor rămân incontestabile. Cântând ani de zile împreună şi executând de zeci sau poate de sute de ori aceleaşi câte-va bucăţi, au ajuns să scoată aproape maximum din efectele ce oferă acestea executanţilor. Chiar cunoscuta baladă a luntraşilor, faimosul *„Ei uchneam"* ne-a impresionat profund, mai ales contribuţia unui corist, tenor liric, care în partea finală, prin note filate în pianissimo, ne-a evocat puternic tabloul luntraşilor ce cântă şi se tot depărtează, mereu, mereu se depărtează, până nu se mai aude decât un slab şi palid ecou al cântului atât de zguduitor.

Ca şi data trecută, un mic *cazacioc* frământat cu foc şi răscolind praful de mult aşezat, a încheiat şi de astă dată concertul „Cazacilor de la Don".

W.

PREŞEDINTELE MEXICULUI

D. Portes Gil ales preşedinte provizor al Mexicului, va funcţiona dela 1 Decembre până la 5 Februar 1930, când se va face o nouă alegere.

NOU! NOU! NOU!

Direcţiunea Fabricei de Boiangerie şi Spălătorie Chimică

Martin Buchholzer

IAŞI

Strada Păcurari No. 105

Casă de încredere fondată în anul 1897

Perfecţionându-şi instalaţiunile după ultimele noutăţi technice moderne, aduce la cunoştinţă stimatei sale Clientele, că a pus în funcţiune următoarele:

Secţii de *Spălătorie Chimică* pentru orice garderobă de doamne şi Domni. (Prin noua instalaţie se desinfectează, se sustrage praful şi se calcă cu maşini americane, înlăturând orice dogoreală).

Secţii de: *Boiangerie* pentru orice *garderobă* de domn şi doamne şi uniforme în culori garantate.

Secţii de: *Boiangerie pentru Ciorapi* de matase, flor, bumbac etc.

Secţii de: *Boiangerie pentru Scule* de matase, lână, bumbac, jută.

Secţii de: *Boiangerie pentru Mătăsuri:* Pouplin, Olien, Atlase etc.

Secţii de: *Boiangerie pentru Tricouri*, Stofe, Pânzeturi, Pluşuri.

Secţii de: *Boiangerie* pentru Covoare, lână, se prepară contra molilor. (La cerere se execută culorile Indauthren şi Naphtole care sunt garantate Chlorecht)

Secţii de: *Inălbit (Bleicherei)* pentru Scule de Bumbac, lână, matase, jută şi produse din aceste materii.

Secţii de: *Scrobit (Schlichterei)* scule de Bumbac,

Secţii de: *Presat* casinci, şaluri barijuri etc.

Secţii de: *Apretat* Mătăsuri, Stofe, Tricouri etc.

In curând se va pune în funcţiune una

Secţie pentru vopsit *Kreutzspule* şi *Kopse*

Birouri de Primire:

IAŞI, Str. Păcurari No. 105, str. Cuza Vodă No. 6, str. Nicolina No. 4, str. Lăpuşneanu No. 25, str. Anastasie Panu No. 74,
HUŞI—VASLUI Orice *informaţiune* se va adresa la *Centrala*

STR. PACURARI No. 105 — IAŞI

aşezământ modern cu colonie de locuit pentru Personalul Technic şi lucrători. Uzină Proprie. Casă de încredere.

Tribunalul Judeţului Iaşi s. III-a
PUBLICAŢIE DE VANZARE
No. 6745 din 21 Septembrie 1928

Domnul Advocat N. Apoteker în calitate de procurator al D-lor Teodor şi Dan Bădărău, prin p ţiunea adresată D-lui Preşedinte Trib. Iaşi s. III-a, înregistrată la No. 31495 | 928, a cerut să se autorize Corpul Portăreilor acelui Tribunal că la stăruinţă să facă toate actele cerute de lege relativ la vânzarea imobilului Iaşi, str. Păcurari 36, rămas pe urma defunctei Eugenia A. Bădărău pentru eşire din indiviziune prin licitaţie publică.

Trib. Iaşi s. III-a prin jurnalul No. 6344 din 17 Sept. 1928 admiţând cererea a autorizat Corpul Portăreilor respectivi ca la stăruinţă să facă toate actele cerute de lege relativ la vânzarea prin licitaţie publică a imobilului sus arătat pentru eşire din indiviziune.

In consecinţă şi în conformitate cu dispoziţiunile Art. 503 proc. civ. subscrisul Ion Popovici Portărel Trib. Iaşi domiciliat strada Uzinei No. 39 astăzi data de mai sus oara 10 dimineaţa ne-am transportat la imobilul din Iaşi str. Păcurari No. 36, unde am constatat următoarele:

Acest imobil este o clădire cu două etaje construcţie tot de zid (de cărămidă) cu temelie de piatră acoperită cu tablă, cuprinzând la parter cinci odăi de locuit, o odae de bae şi un antret, la etaj 6 odăi de locuit un antret şi un closet în curte, un alt corp cu două etaje, construcţie tot de zid cu temelie de piatră acoperită cu tablă, cuprinzând la parter: două closete iar la etaj o cameră.

In curte se află o clădire tot de zid pe temelie de piatră acoperită cu tablă cuprinzând: un garaj, o spălătorie, o bucătărie cu două camere pentru servitori.

Tot în curte se mai află un garaj şi o magazie pentru lemne construcţie de scânduri, acoperită cu tablă şi două pivniţi de piatră, curtea este pavată.

Imobilul are instalaţie de lumină, apă şi canal.

Ingrăditura e făcută din zidurile vecinilor.

Se megieşeşte la răsărit cu proprietatea Dr. Irimescu, la apus cu str. Păcurari, la miazănoapte cu proprietatea C-tin Toma, la miază-zi cu proprietatea L cca.

Asupra imobilului nu există altă sarcină decât înscripţia Trib. Iaşi Secţia III-a cu No. 361 | 925 de lei 500.000 în inscrisuri funciare Urbane Iaşi, în favoarea Soc. de Credit Urban Iaşi, constituită de D-nii fraţi Teodor, Mircea şi Dan Bădărău.

Se încunoştiinţează că vânzarea şi adjudecarea se va face înaintea Tribunalului Iaşi Secţia III-a în ziua de una Noembrie 1928, licitaţia începându se dela suma de 2.000.000 lei

Toţi cei ce au vre-un drept de ipotecă, chirie sau orice alte drepturi vor înştiinţa Tribunalul înaintea termenului de vânzare, cunoscând că în urmă nu li se vor mai ţine în seamă.

Dosar No. 1153
Preşedinte, M. EŞIANU
Portărel, I. Popovici

GRATIS

Cu ocazia inaugurărei noului local propriu al cunoscutei şi renumitei firme

„Herş cofetar"

succesori
ZALMAN şi FEIGA ROSENTHAL
str. Costache Negri No. 57
se serveşte fiecăruia o **prăjitură gratis** în ziua de Duminică 30 Septembrie a. c. de la ora 10 - 12 a. m.

„SPIRITIST"
Prezicător SĂVESCU

Strada **ALBINEŢ** No. 22 (dela Comisia III-a la vale) **Singurul** este în **ROMANIA**

PREZICATOR documentat cu INVENŢII proprii sigure — în calculul „CIFRELOR" prezice, orice afaceri serioase la persoane serioase, descoperă orice mistere sufleteşti din viaţă şi dă toate lămuririle necesare, sufleteşti, căsătorii, judecăţi, funcţii, comerciale, descoperiri de lucruri pe câ posibil, boale etc.

Dă lecţii de *Sugestii* pentru energie, timiditate, idei rele, dureri sufleteşti contra duşmanilor, pentru cuceriri în dragoste, căsătorii şi altele.

Discreţie sigură. Toată ţara prin scris. Consult. 9—12 şi 3—7½ Duminică până la 4 după masă.

DE INCHIRIAT imediat un apartament confortabil, modern, str. da Trei Erarhi No. 2.

Oameni harnici

cu salar fix şi comision, îşi pot câştiga existenţa, adresându-se d-lui Iancu Haimovici str. Cost. Negri 75, reprezentantul Soc. Asigurarea Românească Agenţia Ha'a. Se caută şi un practicant de birou.

NOUI ELEVI ADMIŞI

Conservatorul de muzică

Admişi provizor la clasele de Pian.

Clasa d-lui R. Constantinescu: Cazaban Maria, Klepper Mina, Zilberstein Ana.

Clasa d-lui I. Sibianul: Cristescu Traian.

Clasa d nei A. S. Burada: Comaniţa Elena.

Admişi provizor la clasele de Violina.

Clasa d-lui L. Acker: Grünberg Alfons, Zellicovici Aron.

Clasa d-lui M. Bârsan: Herescu Neculai, Sava Stefan.

Admişi provizor la clasa de „Violoncel" şi la clasa „Contrabas"

Admişi provizoriu la clasa de Violoncel a d-lui N. Theodorescu. Munteanu Constantin, Rătescu Dimitrie.

Admişi provizoriu la clasa de Contrabass a d-lui N. Enciulescu, Dabija Toader, Ioniţă Alex., Mârzan Ion, Vicol Pantelimon.

Admişi provizor la clasele de „Instrumente de vânt"

Admişi provizoriu la clasa de Clarinet a d-lui Gh. Ionescu: Cojocaru Ştefan, Enache Gh., Horceag C-tin.

Admişi provizoriu la clasa de Flaut a d-lui Al. Roşca: Botez Alex., Stati Dumitru, Lupan Gh.

Admişi provizoriu la clasa de Trompetă şi Trombon a d-lui V. Darim. Dacinoiu Mihai, Oglizeanu Constantin, Pincu Filip, Boicu Gh., Huşanu Gh., Baciu Tanase.

Farmaciile de serviciu

Sâmbătă 29 Septembrie sint noaptea de serviciu următoarele farmacii:

Konya str. Lăpuşneanu
Pollak str. Ştefan cel Mare
Păun str. Elena Doamna
Corei str. Nicolina

MICA PUBLICITATE

PRACTICANŢI de prăvălie şi birou. A se adresa în str. I. C. Brătianu 132.

DE INCHIRIAT două apartamente din imobilul din strada Stroescu No. 12. Doritorii se vor adresa str. Trei Erarhi No. 4.

DE INCHIRIAT una locuinţă compusă din 3 odăi, antreu cu g amlă, pivniţă şi bucătărie şi magazie pentru lemne în regiunea Copou, 5 minute depărtare dela Tramvai.— A se adresa în str. I. C. Brătianu 132.

DE INCHIRIAT imediat libere 2 camere în curte, eventual şi bucătărie; 2 prăvălii de la Sf. Dumitru, o locuinţă 3 eventual 5 camere cu balcon spre stradă fost ocupate de dentistă şi advocat. Adresaţi-vă d-nei Tischler Iaşi, strada Mârzescu 36, etaj, între 1—5 p. m.

DE INCHIRIAT în str. Păcurari 36, un apartament compus din trei camere, bucătărie, camară şi pivniţă, cu sobe de teracotă şi lumină electrică. A se adresa d-lui M. Badareu strada Carol No. 8 sau pentru simplă vizitare d-lui Th. Pogonat avocat str. Păcurari 36.

DE INCHIRIAT un local de cârciumă cu vad renumit în str. Tatarăşi No. 17 „La Picior de Paris". — A se adresa la d. N. Gheorghiu stradela Darabani 2 (prin Anastasie-Panu) sau Mavropol str. Carol.

LOCAL DE FABRICA de închiriat în str. Sf. Lazăr No. 39, predabil imediat.

DE INCHIRIAT un local de Hotel, Restaurant şi Berărie, în parte, sau în total, în strada Bulevardul Ferdinand No. 15, fost „Coroana". raionul gărei, cu toate idicurile, Prăvălia şi Hotelul, şi 2 locuinţe cu câte 3 camere şi câte o bucătărie. A se adresa str. Vovidenie 12.

DE INCHIRIAT o casă mare nouă, având lumină şi apă, în str. Sf. Andrei 27.

DE INCHIRIAT una cameră goală cu intrare din stradă, în str. Păcurari 36. A se adresa d-lui M. Badareu, str. Carol 8.

DE INCHIRIAT local spaţios, bun pentru Industrie-Atelier şi magazie sau pentru instituţii de ale statului în str. Bucşinescu 13.

DE INCHIRIAT casă nouă 1 apartament 4 camere, atenanse, tot confortul modern.

Stradela Zlataust No. 6, vis-a-vis de Spitalul Israelit.

DE INCHIRIAT în stradela Bărboi No. 7, două camere, un antret, o bucătărie, o cameră de baie etc.

DE INCHIRIAT două camere mobilate cu intrări separate în str. Lăpuşneanu No. 35 în curte jos la Elisée.

DE VÂNZARE în ziua de 1 Octombrie a. c. ora 12, se vinde prin licitaţie publică în sala Trib. Iaşi s. 3-a, imobilul Carpus din Iaşi str. Tatarăşi No. 3. Licitaţia începe de la suma de 260.000. Garanţia 13.000 lei.

DE VÂNZARE casă cu 5 odăi, bucătărie, pivniţă pietruită, instalaţie de apă, canal şi electricitate etc. Str. Eternitate 66. Se poate vedea în fiecare zi.

DE VÂNZARE un imobil compus din 2 camere şi loc 1000 m. p. A se adresa Puşcaşu Palatul Justiţiei Iaşi.

UCENIC (cu plată) caută pentru Laborator Dr. Louis Mende. str. Lăpuşneanu 41.

La Librăria Viaţa Românească

Au sosit toate cărţile şcolare de curs primar şi secundar ultimile ediţiuni.

Rechizitele şcolare se vând cu 30% mai eftin ca oriunde.

Cuvântul Camerei de Comerţ

la moartea lui N. V. Ştefăniu

La trista solemnitate a înmormântării regretatului N. V Ştefăniu, d. **Fred Şaraga**, vice-preşedintele Camerei de Comerţ din Iaşi, a rostit următoarea impresionantă cuvântare:

Frumuseţea mişcătoare a vieţei lui N. V. Ştefăniu constă în sforţarea continuă spre bine şi progres, sforţare care a insufleţit toate clipele existenţei aceluia al cărui sfârşit timpuriu şi tragic îl deplângem cu toţii.

Viaţa lui Ştefăniu a fost o continuă ascensiune. Şi a putut să fie aşa, fiindcă pentru el dorul de bine şi dragostea pentru semenii săi au fost cerinţele imperioase, de fiecare clipă, ale sufletului său cald şi nobil.

Atât de muncitor a fost Ştefăniu, atâta devotament a pus el în lupta pentru interesele obşteşti şi atâta bunăvoinţă şi dragoste de oameni arăta întotdeauna, încât a fost unul din puţinii oameni publici. Conducători de instituţii şi de organizaţii, cari n'au fost duşmaniţi.

Sinceritatea lui îi cuceresc şi pe adversari.

Pe ogorul vieţei comerciale, Ştefăniu a semănat cu profuziune sămânţa solidarităţii între toţi negustorii, fără nici o osebire.

Lupta lui Ştefăniu în rândurile comerţului a fost însufleţită de un crez nobil şi purificator: Să ridice nivelul demnităţii profesionale a negustorului, să organizeze această breaslă atât de oropsită, astfel ca ea să devie un factor de orânduire dreaptă şi gospodărească a vieţei publice.

Multe instituţii cari sunt o mândrie a laşului, îşi datoresc existenţa spiritului creator şi râvna de organizare a lui N. V. Ştefăniu.

Mumai ridicarea breslei negustoreşti a fost obiectul de căpitenie al preocupărilor lui Ştefăniu. Bun fiu al laşului, Ştefăniu a înţeles ca preşedinte al Camerei de Comerţ şi contribue ca exponent al comerţului şi industriei, la refacerea oraşului ruinat de războ.

Modul cum a administrat Ştefăniu fondul de refacere al oraşului, rămâne un model de bună gospodărie, ilustrând valoarea contribuţiei clasei negustoreşti, în treburile publice.

Doborât şi chinuit de grele suferinţi, Ştefăniu a trebuit să stea departe de postul de răspundere şi luptă. Dar spiritul lui senin rămăsese călăuză sigură şi de nădejde, acelora cari au avut cinstea să-i fie colaboratori.

Moartea l'a răpit nu numai familiei şi prietinilor săi, ci nouă tuturor, tuturor concetăţenilor săi.

Ştefăniu lasă în urma lui dăra luminoasă a unei activităţi creatoare şi a unui suflet totdeauna deschis, în nobleţa lui pentru durerile şi nevoile obşteşti.

Cu mândrie vom cinsti deapururi memoria lui, cu durere îi spunem, la ultimul adio:

Odihneşte-te în pace; Să-ţi fie ţărâna uşoară.

O lămurire

a d-lui prof. V. Cireş

Primim:

Domnule Director,

La informaţia de aseară c privire la recursul meu în contencios, vă rog a publica următoarea, fără de care acea informaţie ar părea tendenţioasă şi păgubitoare intereselor mele.

Ultimul termen, dela 22 c. a fost o surprindere, aşa că nu m'am prezentat nici eu, nici d. Herovanu, care avea procură din partea mea.

Curtea însă, judecând procesul în lipsă, cu violarea unor regule procedurale, a dat posibilitatea unui recurs cu succes.

Actul ministerului fiind arbitrar din mai multe puncte de vedere, va trebui să fie anulat, stabilindu-se principiul că: *profesorii şcoalei nu pot fi eliminaţi de Comitetul şcolar, de pe lista profesorilor de la clasele paralele*, şi cu atât mai mult: ministerul nu poate ave *iniţiativa* în această privinţă fără a viola legea Comitetelor şcolare, bazată pe principiile ce garantează independenţa corpului didactic prin legea sa de organizare. Nu se poate ofensa un profesor fără o apreciabilă răspundere pentru cei în culpă.

Cauza mea interesează întreg corpul didactic, ce are dreptul a se menţine în demnitatea ce-i asigură legea şi a nu pleca fruntea în faţa unor directorii abuzivi, cărora le place a fi instrumente la toate guvernele şi la toate partidele politice, pentru a profita nesupăraţi, ei cu ai lor, de fondul şcolar, stors cu cruzime dela păţinii nevoieşi.

Salutări şi mulţămiri
V. CIREŞ
Profesor la gimnaziul Ştefan cel Mare din Iaşi

INFORMAŢII

x In urma dispoziţiunilor date de d. Prefect de Poliţie, comisarii circomscripţiilor respective, vor însoţi delegaţiunele sindicatului funcţionarilor, spre a încheia procesele-verbale de contravenţie a celor ce încalcă repausul Duminical.

Prima contravenţie a fost încheiată Băncei Moldova a cărei secţie de Mărfuri a lucrat Duminica.

x Comisia de disciplină a C. F. R-ului sub preşidenţia d-lui Consilier Scripcă a judecat eri pe mecanicul V. Costăchescu şi pe fochistul Const. Puiu, din gara Paşcani, pentru neglijenţă în serviciu.

Procesul a venit prin casare dela Galaţi. Comisiunea de disciplină din Iaşi — i-a pedepsit cu câte o lună suspendare şi 1 an lipsă de la înaintare.

x D. Ad. Mahomed a reclamat poliţiei că aflându-se în localul Blidea din str. Uzinei, i s'a furat o mie lei şi unele lucruri.

x *Studenţii ieşeni* sunt nemulţumiţi de situaţia ce li s'a creiat prin noile taxe universitare.

Astă seară va avea loc o întrunire a tuturor studenţilor care se găsesc în localitate, pentru a se redacta un memoriu, ce va fi înaintat Rectoratului Universităţii şi Ministerului Instrucţiunei.

x D. I. C. Teodorescu, demisionând din calitatea de preşedinte al Sindicatului viticol, mâine va avra loc o adunare generală pentru alegerea noului comitet.

x Licitaţia pentru aprovizionarea cu zarzavat a cantinelor universitare din Iaşi, va avea loc în ziua de 2 Octombre, şi nu 20 Oct. cum din eroare de zaţ s'a tipărit.

x Duminică se va ţine la Ungheni o întrunire averescană, în vederea alegerilor comunale ce vor avea loc curând.

x D-nii dr. Bulău şi Gh. Colcea au ţinut consfătuiri naţionaliţărăniste în comunele Coarnele Caprei, Fântânele şi Focuri.

x Astăzi a sosit în localitate d-na Zizi Lambrino.

x Duminică ora 9 dim. are loc o întrunire publică a tuturor funcţionarilor, în sala Rodion, convocată de asociaţiile funcţionarilor de bancă şi birou şi Sindicatul funcţionarilor.

x Se aduce la cunoştinţa d-nilor patroni cari au ucenice, eleve ale şcoalei de ucenice A. C. F., că Luni 1 Octombrie ora 6 p. m. va avea loc deschiderea şcolii. Domnii patroni sunt rugaţi a trimite elevele la şcoală şi a lua şi d-lor parte la deschidere.

x O circulară sosită la Inspectoratul şcolar din localitate, din partea Ministerului Instrucţiunei, invită pe directorii de şcoli să pue în vedere profesorilor că ora de studii fiind destul de scurtă, nu se mai admite nici o reducere. Orice întârziere a unui profesor va fi notată în registrul de prezenţă.

x D. Moritz Wachtel a donat cu ocaziunea nunţei de aur Lei 50000 ca fond inalienabil pentru şcoala primară profesională de fete „David Herzenberg".

x Poliţia Capitalei a înaintat brigăzii de urmărire pe femeia Lina Gheorghe, urmărită de parchetul de Iaşi.

— Au fost arestaţi doi cunoscuţi pungaşi de buzunare, Popescu şi Ceauşu.

Ei sunt cercetaţi la brigada de urmărire.

x La 2 Octombrie crt. se va întruni la prefectura jud ţului comisiunea pentru revizuirea mărilor mutilaţi de războiu.

Această comisiune se compune din Prefectul judeţului, primul preşedinte al Tribunalului, Administratorul financiar, Medicul garnizoanei, un delegat al I. O. V. şi medicul judeţului.

Invalizii se vor transporta la comisiune pe compt propriu.

LA CERNAUŢI se găseşte zilnic ziarul „Opinia" la chioşcul din Piaţa Unirei (halta tramvaiului) precum şi la debitele principale din oraş.

Cutremur la Corint

Atena 29. — Noui cutremure de pământ s'au produs la Corint. Populaţia este cuprinsă de panică.

Incendiu la Brăila

Brăila 29.— Aseară un violent incendiu a distrus depozitul de vinuri Moise Marcoveanu din str. Ştefan cel Mare. Pagubele sînt mari.

Produsele „D'ORSAY", renumita marcă mondială, sunt preferate de toată lumea distinsă datorită preparaţiunei desăvârşite, mirosurilor sale alese fine şi originale.
Cereţi cu insistenţă numai neîntrecuta pudră „D'ORSAY".
De vânzare la Magazinele de Parfumerie şi Toaletă LA ELEFANT str. Cuza Vodă 54 şi JUPITER Piaţa Unirei 19

ULTIMA ORA

Naţional-ţărăniştii organizează lupta
pentru răsturnarea guvernului

Bucureşti 29.— Comitetul de direcţie al partidului naţional—ţărănesc întrunit aseară, a ascultat expunerile d-lor Maniu, Mihalache şi alţii şi apoi a dat uu comunicat în care se constată că situaţia în care este adusă ţara, e extrem de gravă şi se impune schimbare imediată de regim. In consecinţă partidul naţional-ţărănesc va continua cu energie lupta de răsturnare.

S'a hotărât convocarea de conferinţi regionale la Bucureşti, Cluj, Iaşi, Arad, Chişinău şi Craiova, la care vor participa şi delegaţi ai comitetului de direcţii şi unde se va pune în aplicare planul de acţiune. Deasemenea se va pregăti marea adunare dela Bucureşti cu delegaţi ai tuturor comunelor.

D. IULIU MANIU

Prima adunare regională are loc la 7 Octombrie.

Averescanii n'au făcut propuneri
naţional-ţărăniştilor

Bucureşti 29.—Faţă de reportagiile din ziare, d. Ion Mihalache face cunoscut că vizita pe care i-a făcut-o d. Octavian Goga a avut un caracter strict personal. S'a discutat despre situaţia generală politică, dar n'a fost vorba de nici demers sau propunere.

•

Comitetul de direcţie al partidului poporului a fost convocat la Bucureşti pe ziua de Joi 4 Octombrie.

O mediaţiune avocăţească
conflictul Micescu-Stelian Popescu

Bucureşti 29.- Un comitet de avocaţi din Bucureşti în frunte cu d. Osvald Teodoreanu, a intreprins o acţiune pentru clarificarea conflictului dintre d. Istrati Micescu şi d. Stelian Popescu, ministrul justiţiei. In acest scop s'a lansat un apel către avocaţi.

COMUNIST
DE MÎNA STÎNGĂ

Berlin 29.—Şeful comuniştilor germani, deputatul Thaelmann, a fost exclus din organizaţia comunistă din Hamburg, deoarece a fost dovedit că şi-a însuşit fonduri însemnate aparţinând partidului.

Victimele febrei
tropicale

Atena 29. — O statistică oficială arată că în Grecia au murit de febră tropicală (dengu) 1040 persoane dintre care 631 la Atena.

Importul de stupefiante

Bucureşti 29. — La ministerul sănătăţii s'a întrunit azi comisiunea specială a stupefiantelor. D. senator farmacist Iteanu a propus să se acorde unei singure case monopolul importului de stupefiante. Chestiunea va fi supusă aprecierii d-nului ministru Inculeţ.

Complot anti-sovietic

Moscova 29.—Agenţia „Tas" află că printre studenţii în agricultură din Kuban s'a descoperit o vastă organizaţie contra-revoluţionară şi teroristă. Erau procctate atentate contra conducătorilor sovietici şi contra instituţiilor publice.

INFORMAŢII

x Intrunirea consiliului judeţean Iaşi, a fost prorogată cu o lună urmând ca consiliul să se întrunească la 1 Noembrie.

x Acuma câteva vreme s'a spart magazia sucursalei băncii Moldova din Ungheni, de unde s'au furat mărfuri de valoare.

D. Lt. Doroftei care a anchetat cazul, a arestat pe David Schwartzman, Zamvil Cogan şi I. Burăh bănuiţi a fi autorii acestor furturi.

x Ministerul de Interne a cerut prefecturii de judeţ efectuarea unui tablou cu numele noi şi vechi ale comunelor şi plăşilor din judeţul nostru, pentru a se creia noi plăşi şi comune, şi pentru a se schimba numele lor, acolo unde va fi necesar.

Prinţesa Ileana
OFIŢER DE MARINA

Bucureşti 29.— A. S. R. Prinţesa Ileana a cerut direcţiei şcoalei navale din Constanţa să o înscrie la examenul de ofiţer de bord.

Alteţa Sa va da examen la începutul lunei Octombrie.

Trotzki şi Radek
grav bolnavi

Moscova 29.—Se anunţă că Trotzki şi Radek sânt grav bolnavi de febră palustră.

Trotzki şi membrii familiei lui au membrele umflate şi sânt într'o extremă stare de slăbiciune.

Incendiu la o fabrică din Bacău

Bacău.—Eri dimineaţă fabrica textilă „Singer" din Bacău a fost cuprinsă de flăcări. Incendiul a luat naştere din podul magaziei de materiale.

Au ars materiale prime, maşini cum şi postul de partizi de la serviciul contabilităţii. Imediat după declararea incendiului au sosit la faţa locului autorităţile, prefectul judeţului, primul-procuror. Primele ajutoare au fost date de echipa pompierilor locali.

După localizarea incendiului autorităţile au putut stabili pagubele la circa 2 milioane lei. Intreprinderea ceruse deja moratoriul având un pasiv de 80 milioane lei.

Fabrica „Singer" era asigurată pentru suma de 70 milioane lei. CORESP.

PROCESUL KOWALSKI

In mînăstirea desfrîului...

„AICI E PARADISUL !..."—CARTEA CĂSĂTORIILOR.— ÎN SALONUL JAPONEZ.— NUMĂRUL MARIAVIŢILOR

Varşovia 29.—Dezbaterile procesului episcopului mariavit Kowalski, au reînceput la Lodz. O lume imensă venită special din toate oraşele poloneze a asistat la şedinţa procesului, care a prezintat o deosebită atracţie.

Paradisul pămîntesc

Martora Aniella Mazurot a povestit că, fiind în mînăstirea orgiilor din Plozk, a constatat că acolo era un adevărat harem al mariaviţilor.

Vara, prin grădina uriaşă a mînăstirii, fete şi femei, preoţi şi călugări, se primblau în trupul gol, ascunzându-se mereu subt boschete, unde practicau dragostea cea mai neînfrânată.

Sora Aniella l-a întrebat atunci pe Kowalski, cum de poate permite asemenea obiceiuri scelerate. Dar episcopul a liniştit-o şi mângâind-o pe obraji, i-a spus:

— „Mariaviţii trăesc în mînăstirea lor ca în Paradis.

In Paradis, ne spune Biblia, oamenii merg goi; şi mariaviţii în raiul lor terestru pot umbla cu trupul gol. Aceasta nu constitue un păcat".

Căsătorii mistice

Odată, prin anul 1923, Kowalski a invitat la mînăstire pe un tânăr capelan francez Verdun, care acuma este şi el martor în proces.

Acesta a declarat că în timpul vizitei sale, episcopul vinovat i-a prezintat o carte de rugăciuni, în care se găsia un capitol despre „căsătoriile mistice".

Kowalsky i-a explicat atunci că aceste căsătorii constau în unirea liberă a doi oameni.

„Bărbatul nu trebue să se lege toată viaţa de femeia lui. Omul nu poate lupta împotriva lui Dumnezeu. Şi când Dumnezeu a dat omului simţuri lacome, el nu se poate uni cu o femeie decît atâta timp cât simţurile îi permit."

Capelanul Verdun a rămas uluit de explicaţia lui Kowalski dar n'a îndrăznit să-i ceară lămuriri mai amănunţite.

Salonul japonez

Intr'altă zi, episcopul l'a introdus pe capelanul Verdun, împreună cu Sora W., într'o cameră admirabil mobilată, cu covoare luxoase şi obiecte de artă, cuprinsă în întregime de o lumină palid colorată. Era salonul japonez.

— „Sîntem siguri !..—'ncepu Kowalski. Şi acum d-ta te vei supune cultului nostru. Vei gusta aici harurile cereşti. Fiţi fericiţi !"..

Şi episcopul părăsi salonul japonez, lăsînd singuri pe tânărul oaspe şi pe Sora W.

La început capelanul Verdun n'a înţeles semnificaţia vorbelor lui Kowalski. Dar imediat a fost edificat, când frumoasa călugăriţă din odaie, s'a apropiat de el şi a început să-l desmierde şi să-i facă cele mai dulci propuneri.

— „Vom gusta harurile cereşti,..—spunea Sora—aşa ne-a ordonat episcopul,.. aşa vrea Dumnezeu !.."

Ingrozit de cele auzite, capelanul Verdun a fugit din salonul japonez şi în cel mai scurt timp posibil a părăsit mînăstirea desfrâului şi a viciilor.

Secta imorală

In aceiaşi şedinţă a procesului s'a stabilit că în toată Polonia trăesc astăzi 4 ,000 mariaviţi. Ei locuesc în jud. Lodz (18 mii 500), în jud. Varşovia (aproape 8000) în oraşul Varşovia 3000

Apoi în Lublin sânt 6700, la Lemberg, un singur adept şi la Posen nici un mariavit. In plus, secta numără 50 de preoţi, 39 călugări, 22 filiale, 1 mînăstire şi 7 episcopate.

Dezbaterile procesului vor continua.

Restaurantul şi Berăria „LUTHER" Iaşi
Cu începere de Duminică 30 Septembrie 1928 şi în fiecare seară, va debuta:
Trio-Brusilow
celebri Dansatori, Acrobaţi şi Echilibrişti în etate de 8—10 ani.
Pijibet, Augustin - Spania
— Comic excentric original şi parodist. —
Muzică Clasică, Naţională şi Jaz sub conducerea **Maestrului G. IONESCU.**
Bucătărie reorganizată. Băuturi fine. Gratar special.
Localul deschis până la 3 noaptea. *Preţurile* neschimbate.

Spectacole. — Un adevărat eveniment artistic. Celebritatea scenică d-na Nelly Casman cu întreaga ei trupă soseşte în oraşul nostru, şi va da numai 3 reprezentaţii în sala Elisabeta. Vineri 12 Octombrie se va juca Chazindi, operetă în 3 acte.— Sâmbătă 13 Oct.: Amerikaner Rebitzen, operetă în 3 acte de Steinberg. Autorul însuşi va interpreta unul din roluri. — Orchestra, cor şi decoruri proprii. Balet superb, costume bogate. Turneul Casman este una din cele mai principale organizaţii teatrale americane, şi a fost adus la noi cu foarte mari sacrificii.—La Bucureşti, succesul acestei trupe a fost imens, nedescriptibil.

Ori ce informaţii la d. M. Grossman.

Amatori de vinuri bune
Opriţi-vă la Depozitul de Vinuri din str. Palat 2 (colţ cu str. Ştefan cel Mare în curte), unde s'a pus în vânzare *Vinuri Excelente* cu *preţuri modeste.*
Veţi găsi:
Vin alb de masă, recolta 1927 Lei 24 litrul. Vin alb Risling, recolta 1927 Lei 28 litrul. Vin alb Ottonel, recolta 1926 Lei 32 litrul. Vin Roş Bordo, recolta 1927 Lei 20 litrul.
Aveţi toată încrederea că Vinurile sunt curate şi naturale; transporturile efectuându-se zilnic de la vie.
Preţurile sunt afişate la Depozit, fiind marcate şi pe fiecare vas, la vederea consumatorilor, ce sunt liberi să-şi aleagă din care butoi doresc.
Vinul este din Viile *„Mator Constandachi"*-Bucium, iar desfacerea este subt controlul zilnic al Proprietarului.

TESTA
VINDECĂ:
DURERI DE CAP-MIGRENE
NEVRALGII-DURERI DE DINŢI
RACELI-GRIPĂ-JUNGHIURI
IN FARMACII SI DROGUERII

Doctor A. Dascăl
BOLI de COPII şi INTERNE
VENERICE şi SIFILIS
Tratamentul radical al Blenoragiei acute şi cronice. Injecţiile intravenoase cu Neosalvarsan
Consult. şi tratament:
10—12 a. m. şi 2—8 seara
Iaşi, str. Cuza Vodă 42
(casele Cristofor)
vis-a-vis de Camera de Comerţ

Prima Soc. „Fraterna-Israelită"
Spitalul şi Policlinica de copii Dr. L. Ghelerter
anunţă trista veste a încetărei din viaţă a *soţiei iubitului nostru Dr. Ghelerter*

Amalia Dr. Ghelerter

în etate de 55 ani

şi roagă pe membrii săi să binevoiască a asista la ceremonia funebră care va avea loc mâine Duminică 30 Septembrie, ora 2 jum. p. m.

Cortegiul va porni de la locuinţa d-lui M. Isac Moscovici str. Colonel Langa Iaşi.

ECOURI

— La Teatru Sidoli întreaga instalaţie electrică se reface după cele mai noi cerinţi technice. Lucrarea este executată de Biroul Technic **„Marconi"** din str. Lăpuşneanu No. 44 (sub Hotel Palace).

—Culmea reclamei.—Furia reclamei ce bântuie în toate ţările civilizate, dând astfel un sulfu de viaţă în toate ramurile comerciale, credem că a atins „culmea" în oraşul nostru, datorită d-nului *Ath. Gheorghiu directorul Librăriei Socec.*

Suntem deprinşi cu spiritul inventiv al acelui ce-a înţeles să facă din librărie un focar al culturei, totuşi ultimele afişe ne-au uimit.

Libraria Socec anunţă că va oferi un premiu în valoare de 30.000 lei tuturor elevilor şi elevelor din cursul secundar, cari îşi vor cumpăra requezitele şcolare de la sus zisa librărie, premiu ce se va decerna în mod cu totul gratuit prin tragere la loterie.

Aceasta nu mai este o simplă reclamă obişnuită celor ce nu pot să-şi desfacă marfa şi profit de credulitatea publicului.

Pentru o vânzare de câteva sute de lei, să dai un premiu de 30.000 de lei, e aproape o nebunie.

Acest lucru l-ar putea face numai o librărie de abia deschisă necunoscută, iar nici decum o firmă ca *Socec* care se bucură de simpatia publicului ieşan, cum puţine librii se pot mândri.

Şi totuşi o face, nu ca o reclamă, de care nu are nevoie, ci nu mai din dragostea ce o poartă tineretului şcolar.

Prin acesta d. Gheorghiu îşi câştigă un loc definitiv în atenţiunea tuturor celor ce înţeleg să aprecieze gesturile care nu mai au nevoie de comentarii.

ORA 3

PLANUL DE ATAC
PENTRU RASTURNAREA GUVERNULUI
Un adevărat proect de... „revoluţie"!

Bucureşti 29.—Fruntaşii naţional-ţărăniştii păstrează cel mai deplin secret în ce priveşte planul general de atac asupra guvernului. S'a putut afla totuş că marea adunare a reprezintanţilor comunelor care va avea loc în Capitală la 15 Octombrie, va fi declarată permanentă.

In centrul Capitalei se va îngrămădi un număr de cel puţin zece mii de cetăţeni. Iar în cartiere se vor institui comitete speciale pentru agitarea maselor.

In vederea acestui prim atac de răsturnarea guvernului, a avut loc astăzi o nouă consfătuire la clubul naţional-ţărănesc, subt preşidenţia d-lui Iuliu Maniu.

Porumbul liber la import

Bucureşti 29.—Delegaţia economică a guvernului compusă din d-nii Vintilă Brătianu, Argetoianu, Mrazec şi dr. Lupu a hotărât suprimarea orcărei taxe la importul porumbului, până la data de 1 Mai 1929. Se ştie că până acum se plăteau taxe de trei mii lei la vagon.

Spre o împăcare Micescu-Stelian Popescu

Bucureşti 29.—Numeroşii parlamentari liberali care fac anticameră la d. Duca, au avut astăzi o surpriză. Şi-au făcut apariţia în acelaş timp d-nii Stelian Popescu şi Istrati Micescu. D. Duca a stat de vorbă cu amândoi. După cât se pare d. Duca încearcă o împăcare între cei doi beligeranţi.

Contra profesorilor care nu domiciliază la catedră

Bucureşti 29.—Ministrul instrucţiei a hotărât să trimeată în faţa comisiei de judecată pe toţi profesorii universitari care în termen de o lună nu-şi vor fi stabilit domiciliul în oraşele unde-şi au catedra. Comisia de judecată va trebui să se pronunţe în termen de 40 zile. Dacă în acest termen nu s'a produs pronunţarea, va fi imediat sezisat consiliul permanent.

A murit Balan

Bucureşti 29.— Astăzi la prinz banditul Balan a încetat din viaţă în spitalul din Făgăraş.

Autorităţile au dat instrucţiuni ca să se expedieze imediat la Bucureşti capul banditului, pentru a fi depus la muzeul de pe lângă institutul de criminalogie.

ŞTIRI DIN ŢARA ŞI STRAINATATE

„OPINIA“ literară şi artistică

(Continuarea din pag. I-a)

masaj, eu intiud totdeauna piciorul cel sănătos“...

Teatru de umbre.

Ultima noutate la New-York şi Londra este teatrul de umbre. Pe scenă se află instalat un mare ecran extrem de clar, iar actorii joacă subt ecran în aşa fel, încât gesturile lor se profilează pe pânză în chip distinct şi pronunţat. Scenele sânt combinate cu diferite jocuri de lumini colorate, spectacolul căpătând un aspect feeric. In plus, fiind vorba numai de... umbra persoanelor, s'au putut introduce scene decoltate, care au avut darul să atragă un public numeros.

Pianistul sălbatic.

Celebrul pianist Rubinstein a cântat zilele trecute la Berlin, unde a obţinut un răsunător succes. După concert, admiratorii maestrului s'au adunat în jurul lui şi unul din grup s'a adresat cărtre virtuoz :

— „Nu-i aşa că vă simţiţi ca un Dumnezeu ?“

— „Nu, ca o fiară sălbatică. N'am mâncat nimic de 12 ore“.

Intr'adevăr, întotdeauna înainte de concerte Rubinstein nu mănâncă absolut nimic, susţinând că în modul acesta reuşeşte să cânte cu mai multă pasiune. Pianistul izbuteşte astfel să facă artă pe stomacul gol...

Diferite ştiri.

— *In toată lumea* sânt numai trei femei şefi de orchestră. Ele conduc simfonice importante la Londra, New-York şi Augsburg.

— *Vestitul pianist* Paderewsk, fostul preşedinte al Poloniei, a fost angajat de societatea Metro-Goldwyn-Mayer din Berlin, ca să interpreteze un rol într'un film vorbitor. Paderewski va primi 600.000 mărci, adecă 24 milioane lei, pentru un singur spectacol.

Soluţie spirituală.

Intre învăţaţi arheologi:

— „Ce să fac, colega, este absolut imposibil de descifrat documentul acesta cu hieroglifi egiptene“.

— „Foarte simplu, prietine, socoate papirusul ca o reţetă prescrisă de un doctor unui faraon oarecare“.

Vizita în Iaşi
A D-LUI MINISTRU DIMITRIU
Un ceai la d. G. Brătianu

D-nii Dimitriu, ministrul comunicaţiei, Teodorescu, directorul general c. f. r. şi Cambureanu, directorul Casei Muncei, au trecut azi prin Iaşi, mergând la Chişinău, unde are loc solemnitatea punerei pietrei fundamentale la clădirea căminului pentru fii de ceferişti.

După Chişinău, ministrul şi însoţitorii săi, vor vizita atelierele din Paşcani. De aci vor pleca la Vatra Dornei.

D. Niţescu, inspectorul general regional, se află de eri la Chişinău.

La masa ce are loc azi la Chişinău, va cânta, după dorinţa d-lui Teodorescu, orchestra Casei de cetire „A. D. Xenopol“ a ceferiştilor ieşeni.

*

Ministrul comunicaţiilor şi directorul general c. f. r. se înapoiază în Iaşi în astă seară la ora 10. Ei vor participa la un ceai la locuinţa d-lui prof. George Brătianu. Au fost invitaţi la acest ceai parlamentarii şi şefii autorităţilor ieşene.

Tineretul sovietic
nu vrea să facă armată

In Rusia tinerii sânt chemaţi să execute serviciul militar. Mii de recruţi însă refuză să se înroleze şi constituindu-se în bande, comit tâlhării, terorizează populaţia şi violează femeile.

Autorităţile au trimis trupe împotriva acestor bande.

Numeroşi recruţi au fost ucişi. Leningradul împânat de patrule, are un aspect războinic.

S'a renunţat deocamdată
la rapidul Bucureşti-Iaşi-Chişinău

Se înştinţase că pe ziua de 7 Octombre se va pune în circulaţie trenul rapid Bucureşti-Iaşi-Chişinău.

S'a constatat însă că pentru mersul normal al unui tren rapid, e nevoe de o modificare a traseului liniei ferate pe această rută,—lucru pentru care se impun lucrări de mai multe luni de zile.

E nevoe anume a se construi o linie directă de la Focşani la Cosmeşti, fără a mai trece prin Mărăşeşti. Deasemenea, consolidarea terasamentului între Tecuci şi Bârlad necesită lucrări de durată mai lungă.

In consecinţă, direcţia generală c. f. r. a abandonat deocamdată proectul înfiinţării rapidului Bucureşti-Iaşi-Chişinău. Poate că la primăvară proectul se va putea realiza.

ASPECTE

Pentru Victor Aradi

(Continuare din pag. I-a)

să fie achitat pentru trecutul său de luptă în favoarea românilor din Ardeal.

Nu pentru acest motiv se impune achitarea lui Aradi; el trebue să fie achitat pentrucă este astăzi pur şi simplu nevinovat, pentrucă n'a complotat nici un moment împotriva ţării căreia i-a oferit una din cele mai frumoase opere literare, romanul moţilor „Caterina, Doamna noastră“.

Noi nu cerem milă pentru Aradi, nu cerem circumstanţele atenuante ale activităţii sale din trecut : cerem să fie achitat cu unanimitate de voturi, pentrucă ne compromitem în faţa lumii civilizate întregi căreia îi aparţine marele scriitor, luptător sincer pentru dreptate, dar nici un moment infractor al codului penal.

G. SPINA

Chestiunea
oreditorilor primăriei

(Continuarea din pag. I-a)

au de primit sume însemnate din 1927.

Dar care e situaţia astăzi ?

Imprumutul primăriei s'a făcut în obligaţii ale creditului judeţian. Când să se facă plata furnizorilor şi antreprenorilor, li se comunică de către primărie că neputându-se face lombardarea la Banca Naţională, creditorii să primească acţiuni cu 90 la sută curs forţat, pe când în piaţă aceste acţiuni nu sunt cotate de cât 68 — iar la desfacerea lor, de sigur, vor scădea sub 65

Cu alte cuvinte, după un şi jumătate de aşteptare, plătind procentele la datorii, bieţii creditori să fie condamnaţi a pierde încă cel puţin 25 la sută.

Dacă nu primesc însă această soluţie inacceptabilă, atunci să aştepte a fi trecuţi în bugetul anului 1920 şi plata li se va face în măsura posibilităţilor, adică prin vizele convenţionale pe dosul mandatelor, vize foarte discutabile, care pot dura şi 2 sau 3 ani.

Chestiunea aceasta a creditorilor primăriei nu e o chestiune ce interesează numai un mic grup de nenorociţi naivi, credincioşi în cinstea instituţiilor publice.

Nenorocirea ce-i ameninţă pe 20—30, are repercusiune puternică pe piaţa Iaşului, căci suma de 15 milioane cât au dânşii de primit din 1927 de la primărie este angajată în datoriile pe cari creditorii primăriei le au la bănci şi particulari. Sunt sute de creditori ai creditorilor primăriei, oari au căzut în jenă financiară, ţinându-li-se capitalul închis, iar antrepenorii paralizaţi în activitatea lor prin lipsa de capital şi lucru, provoacă şi agravează situaţia destul de critică economică-financiară a pieţii Iaşului.

Primăria pierde din autoritatea morală a unei instituţii publice, iar consecinţele în cazul nesoluţionării juste a plăţii datoriilor, vor fi dezastroase pentru sute de oameni, cari au crezut în dreptate şi cinste şi în special în cuvântul *deseori repetat* al d-lui Primar Osvald Racoviţă *că şi-a făcut o chestiune de onoare din plata datoriilor comunei.*

Soluţii se pot găsi pentru plata cinstită a Creditorilor Primăriei—Cu bună voinţă şi cu suflet cinstit, cu concursul tuturor acelor cari au o răspundere morală pentru păstrarea prestigiului Primăriei, prestigiu moştenit dela marii înaintaşi N. Gane, Al. A, Badareu, Gh. Mârzescu, D. Greceanu, Gh. Lascar etc.

Iar ca încheiere, deocamdată voi spune d-lui Primar vorbele lui Montaigne :

„Nu înseamnă că-ţi place adevărul, dacă nu-ţi place decît lăudător şi prielnic ; trebue să-ţi placă şi aspru şi greu, supărător şi sever ; trebue să-ţi placă şi spini şi rânile lui“

Hug.

In jurul manifestelor carliste

După cum am arătat ieri, naţional-ţărăniştii acuză pe averescani, ca autori ai manifestelor carliste răspândite în ţară.

La rândul lor, partizanii d-lui general Averescu, acuză pe liberali cu scopul de a avea pretext să recurgă la eventuale represiuni.

Un negustor din Roman
arestat pentru viol

Roman.—Face senzaţie în oraşul nostru arestarea unui cunoscut comerciant din centrul oraşului, acuzat de viol.

E vorba de cofetarul D-tru Savin din str. Mare.

Acuzaţia l-a fost adusă de o tânără fată — rudă cu el—originară din Teiuş, care fiind în vizită la Roman, l'a rugat să o conducă acasă cu automobilul.

Cofetarul a primit, dar în loc să o conducă acasă a condus-o în păduricea de lângă gară unde ar fi încercat să-şi bată joc de dînsa.

Fata s'a opus şi a început să ţipe. La ţipetele ei au sărit câţiva săteni care treceau cu alimente spre oraş.

A doua zi, ea a făcut o reclamaţie Parchetului.

Ascultându-se martorii, cofetarul a fost arestat. Tribunalul i-a confirmat mandatul de arestare.

Contra confirmărei, Savin a făcut apel la Camera de punere sub acuzare din Iaşi.

Intrunirea de aseară
de la clubul averesean
Listă comună cu naţ.-ţărăniştii la Ungheni

Aseară a avut loc o întrunire la clubul partidului poporului.

D. N. Petrea, vice preşedintele clubului, declară deschisă şedinţa la ora 7, dând cuvântul d-nului Pogonat.

D. *Pogonat* face o analiză a situaţiei politice, criticând pe liberali şi pe naţional-ţărăniştii şi termină arătând că singurul partid care va pune ordine în ţară va fi cel al poporului.

D. *Vaxman* şeful sectorului Ungheni, arată că a primit să depue liste comune cu ţărăniştii în alegerile comunale din Ungheni, ca să nu aducă liberalilor apă la moară.

D. *Căpriţă*, preşedintele consiliului judeţean, face istoricul pnnamalei petrolifere, arătând că vina ar fi a naţ.-ţărăniştilor care au creat soc. „Eldorado“.

In jurul manifestelor prinţului Carol, spune că e o manoperă liberală ca să recapete încrederea regenţei.

Intrunirea a luat sfârşit la ora 9 jum.

Rep.

x Am anunţat ieri accidentul mortal de automobil de lângă Galaţi. Adevăratele nume ale celor două victime sînt Dionisie Cristoforatos şi Moritz Codner.

INFORMAŢIUNI

x *Ziarul „Universul“, oficiosul ministerului de justiţie, desminte încodată versiunea că fraudele petrolifere vor fi muşamalizate, afirmând dimpotrivă că toţi vinovaţii îşi vor primi pedeapsa cuvenită, fără niciun fel de menajamente.*

x *Rechiziţionarea cailor.*— In vederea manevrelor ce vor avea loc curând, s'a început azi noapte rechiziţionarea cailor.

Dar agenţii însărcinaţi cu aceasta, au cam făcut exces de zel. Astfel, ei au scos mai întîi caii din grajdurile oamenilor şi abea dimineaţa au dat de ştire stăpânilor.

x *Consiliul de higienă* al oraşului s'a ocupat eri de depozitul de benzină din str. Lăpuşneanu.

Consiliul a cerut să se facă o şire pentru automobile în strada Banu, pentru a nu împiedica circulaţia în strada Lăpuşneanu.

D. O vaid Racoviţa, primarul municipiului, a cerut ca instalaţia să fie mutată în mijlocul curţei, pe când azi se găseşte în marginea trotuarului.

Faţă de aceste obiecţiuni, consiliul a respins autorizaţia cerută, până nu se vor îndeplini condiţiunile arătate.

x *Atac nocturn.* Ieri noaptea, fata Elena Târcă pe când trecea pe str. Uzinei a fost atacată de individul Ştefan Praun, care a jefuit'o de 8400 lei.

Praun care este un vechiu client al poliţiei, a fost arestat şi înaintat Parchetului.

x D. Judecător de instrucţie Pogonat, ţitularul Cabinetului II, a fost ieri la spitalul Sf. Spiridon, pentru a lua un interogator lui Iosef Ştafec, care după cum se ştie şi-a ucis soţia şi apoi a încercat să se sinucidă.

Ştafec n'a putut răspunde întrebărilor magistratului instructor deoarece starea sa continuă a fi gravă.

x O numeroasă delegaţie de mici industriaşi şi meseriaşi din localitate, pleacă, în astă seară la Ploeşti, pentru a lua parte la congresul uniunei micilor industriaşi şi meseriaşi.

x Eri s'a depus la parchet o reclamaţie contra unui tânăr aristocrat acuzat de viol.

x *Fraudele cu pădurile din Basarabia.*—Deoarece până acum Ministerul Justiţiei n'a răspuns asupra strămutării afacerei fraudelor cu pădurile din Basarabia, cerută de Parchetul general, d. jude instructor Pogonat continuă cercetările.

Pentru zilele de 11 şi 12 Octombrie au fost citaţi noi martori, printre care unii şefi de autorităţi din Chişinău şi funcţionari superiori de la Casa Pădurilor.

x Curtea de Apel secţia I a judecat ieri apelul comerciantului Lazăr Mendelsohn, condamnat de Tribunal la un an închisoare pentru bancrută frauduloasă.

D. Nicu Apotecher a cerut o probă cu martori pentru complectarea instrucţiei.

Curtea a rămas să se pronunţe.

x Un început de incendiu s'a declarat ieri după amiază la sinagoga din str. Păcurari No. 61.

Sosind imediat pompierii, focul a fost localizat înainte de a lua proporţii.

x Serviciul vidanjelor va fi dat în concesiune, constatându-se că serviciul municipalizat de azi lasă foarte mult de dorit.

Licitaţia va avea loc în cursul săptămânei viitoare.

x Cu începere dela 1 Oct. orele de servicii la municipiu se modifică după cum urmează : dimineaţa de la 9—12 şi după amiază dela 4—6.

Sâmbătă orele de birou au fost fixate de la 8—1.

Accesul publicului nu este permis decât dela 10—12 a. m.

Orele de după amiază vor fi exclusiv rezervate lucrărilor de birou.

x După cererea d-lui dr. Cădere, consiliul de higienă, a hotărât a se înfiinţa gherete speciale pe platoul abatorului, pentru a înlocui gheretele provizorii ce se rădică de comercianţi în timpul bâlciurilor.

Primarul s'a raliat la această propunere.

x *Tragedie familiară.*—Acum două săptămâni, d-na Amalia Ghelerter (soţia d-lui dr. Ghelerter nemângâiată de moartea iu floarea vrăstei a fiicei sale într'un moment de profundă deprimare sufletească, a încercat s'-şi pue capăt vieţii, înghiţând o mare cantitate de sublimat coroziv.

După două săptămâni de suferinţă atroce, d-na dr. Ghelerter a încetat astăzi din viaţă la Iaşi.

x Serviciul Sanitar al oraşului a înregistrat două cazuri noui de scarlatină, unul în str. Socola şi unul în str. Pantelimon.

Bolnavii au fost internaţi la Spitalul de Izolare.

x STATUIA LUI M. EMINESCU.— Senatul Universitar a fost convocat pentru ziua de 8 Octombrie. Intre alte chestiuni, se va hotărî şi asupra locului unde urmează să fie aşezată statuia lui M. Eminescu.

D. Rector Bogdan a pus la dispoziţia comitetului pentru ridicarea statuiei lui M. Eminescu cele două grădini ale Universităţii sau grădina botanică a d-lui Popovici.

x Eri s'a prezentat la gimnaziul Ştefan cel Mare, din localitate, noul director, d. C. Ionescu, profesor de ştiinţele fizico-chimice şi fost subdirector la liceul naţional din Iaşi, iar acum inspector şcolar la învăţământul particular.

Prin acest fapt a încetat delegaţie provizorie dată d-lui Gheorghe Nădejde, scos din oficiu la pensie acum doi ani.

Corpul didactic a făcut o primire simpatică noului director.

x *In procesul Găetan* a continuat şi ieri audierea martorilor, fără a se mai obţine lămuriri noui în cauză.

Dezbaterile continuă astăzi după amiază.

x *La Galaţi* a fost arestat Gh. Belici, şeful vămii portului în sarcina căruia s'au descoperit fraude în valoare de 600.000 lei. Belici opera falşificând chitanţele de plată şi pretăcând cifrele oficiale. Şeful vămii lucra cu un complice anume Manea.

x Mâne la ora 12 din zi, d. prof. *George Brătianu* va ţine o conferinţă la Chişinău, vorbind despre : Chestia Basarabiei dela tratatul din Berlin (1878) până la Unire (1918).

Conferinţa va avea loc la Casa eparhială din capitala Basarabiei, şi nu la tribunal cum greşit anunţă un ziar.

x Eri dim. s'a ţinut la primărie licitaţie pentru canalizarea a străzei Aurora.

Lucrările au fost adjudecată asupra societăţei Locuinţele eftine.

Costul acestei lucrări, conform devizului, este de aproape 2 milioane lei.

x Cererea de declarare în faliment a societăţei de asigurare „Centrala Moldovei“ se va dezbate la Tribunalul Iaşi, în ziua de 12 Octombrie.

x Ministerul Justiţiei a cerut tuturor parchetelor să aplice cu străşnicie legea speculei, împotriva acaparatorilor de porumb.

x Judele Instructor Culianu —interogând pe ceferiştii acuzaţi de spargerile de vagoane din gara Iaşi—a eliberat pe toţi afară de Ion Gorceac, contra căruia a emis mandat de arestare.

x Doctorul BRENER *specialist mamoş*, boli de femei, consultă dela 2 până la 6 p. m.

x *Foştii elevi ai distinsului profesor Grigore Bârsan, care doresc să se reîntâlnească cu el la o masă comună cu ocazia eşirei la pensie, sunt rugaţi să-şi trimeată adesiunea d lui Teodor Badareu la acest ziar.*

x Tribunalul comercial a declarat ieri în stare de faliment pe cârciumarul Gh. Irimia din Leţcani şi-a dat termene de plată firmelor de manufactură engros Grimberg et Chiegel din str. Ştefan cel Mare şi Tavaler et Braelos din aceeaşi stradă.

D-nul Ioan Dimitriu

este un comerciant vechi pe piaţa Iaşului lucrând în comerţ de 30 ani, d-sa este proprietarul cunoscutului **local familiar RENUMITA**

Lăptărie, Patiserie şi Cofetărie

din PIAŢA UNIRII

unde se servesc tot felul de **Pateuri şi Patiserii** neîntrecut preparate ca în familie.

Unicul local din Iaşi unde se prepară în mod delicios plăcinte româneşti.

Tot felul de brânzeturi.

Numeroasa clientelă pe care o atrage acest plăcut local se datoreşte în primul rând d-lui Ioan Dimitriu, un comerciant serios, care având dragoste de branşa sa şi o aleasă bunăvoinţă faţă de Onorata clientelă, a ştiut să facă din localurile d-sale, localuri necesare şi unde cu plăcere oricine intră spre a gusta din delicioasele preparate.

Localurile higienice şi serviciul conştincios. Prepararea se face cu produse fine şi zilnic proaspete.

Tot publicul se ingrămădeşte numai La Restaurant, Berărie Hotel

„La Coroana“

Mendel Leibovici

Bulevardul Ferdinand

Bufet bogat cu tot felul de mâncă uri gustoase, Băuturi fine. Program artistic şi orchestră. Local de distracţie. Cinematograf cu ultimile filme interesante.

Intrare gratuită.

Teascuri de vin

Zdrobitoare

Furtumuri speciale pentru vin

Sorburi

Pompe de vin cu dublu curent

cu preţuri convenabile

se găsesc la magazinul

H. L. SEGALL

IAŞI

str. Academiei No. 3

vis-a-vis de Hotel Traian